

PLANI METRICI E VISURA

Direzione Provinciale di Massa Carrara Ufficio Provinciale - Territorio - Direttore PAOLA AMODIO

Vis tel. (0 90 euro)

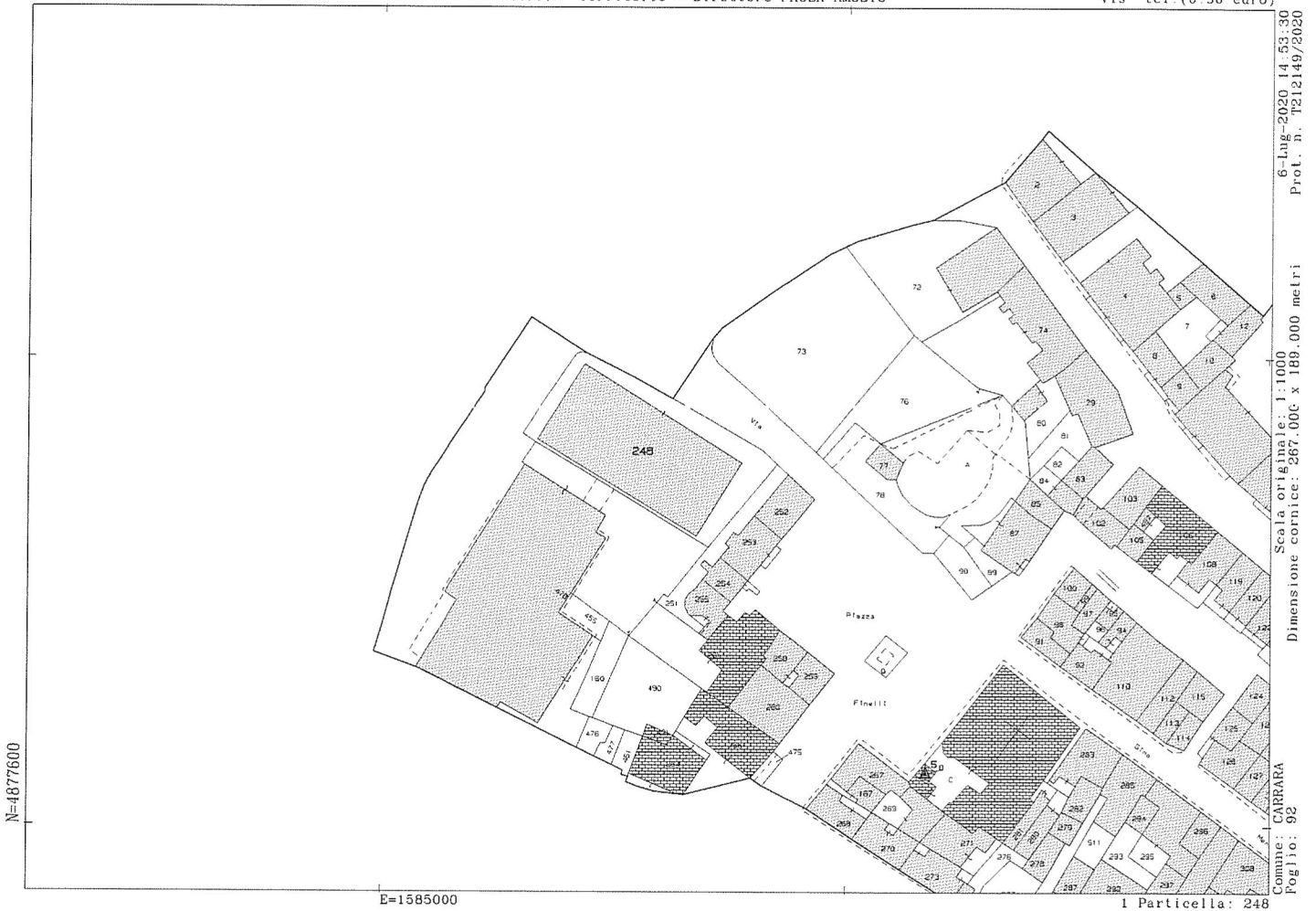

Scala originale: 1:1000
Dimensione cornice: 287.000 x 189.000 metri
Comune: CARRARA
Foglio: 92
6-Lug-2020 14:53:30
Prot. n. 1212149/2020

1 Particella: 248

5064

MODULARIO
P. - fig. rend. - 497



MINISTERO DELLE FINANZE
DIREZIONE GENERALE DEL CATASTO E DEI SERVIZI TECNICI ERARIALI

Mod. B (Nuovo Catasto Edilizio Urbano)

Lire
150

NUOVO CATASTO EDILIZIO URBANO

(R. DECRETO-LEGGE 13 APRILE 1948, N. 645)

Planimetria dell'immobile situato nel Comune di CARRARA Via GIOVAN PIETRO

Ditta [REDACTED]

Allegata alla dichiarazione presentata all'Ufficio Tecnico Erariale di MASSA CARRARA

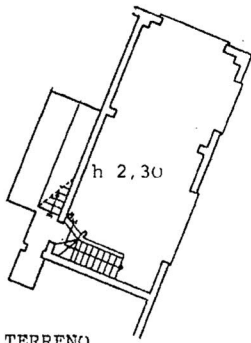

PIANO TERRENO

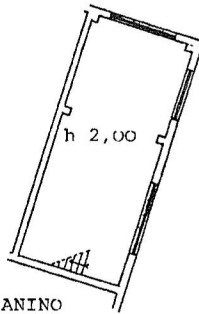

MEZZANINO

STRALCIO DEL FOGLIO N° 92 del Comune di CARRARA
scala 1:1000

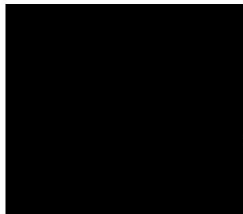
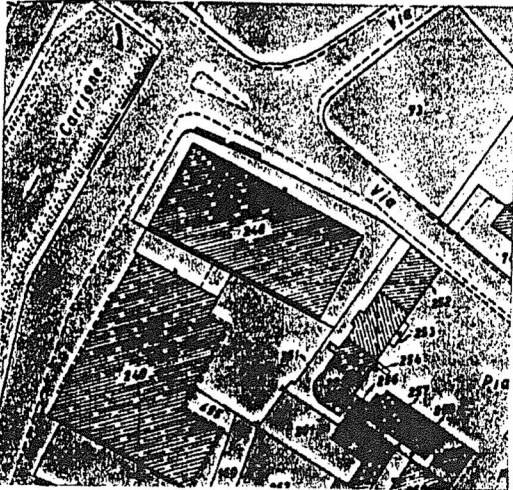

ORIENTAMENTO



SCALA DI 1:200

SPAZIO RISERVATO PER LE ANNOTAZIONI D'UFFICIO

DATA
PROT. N°

7/10/85
107104

Compilata dal GEOMETRA
(Titolo, nome e cognome del tecnico)

Iscritto all'Albo de GEOMETRI

della Provincia di MS

DATA 20.03.1966

Firma: [REDACTED]

Ultima planimetria in atti

Catasto dei Fabbricati - Situazione al 06/07/2020 - Comune di CARRARA (B832) - < Foglio: 92 - Particella: 248 - Subalterno: 4 >
VIA GIOVAN PIETRO n. 8A piano: T-1;