

Veduta aerea

Fallimento ██████████ - R.F. 27/2017

COMUNE DI CARRARA (MS) – Via Covetta n. 40 bis

Ubicazione del bene oggetto di stima

Veduta Google Earth

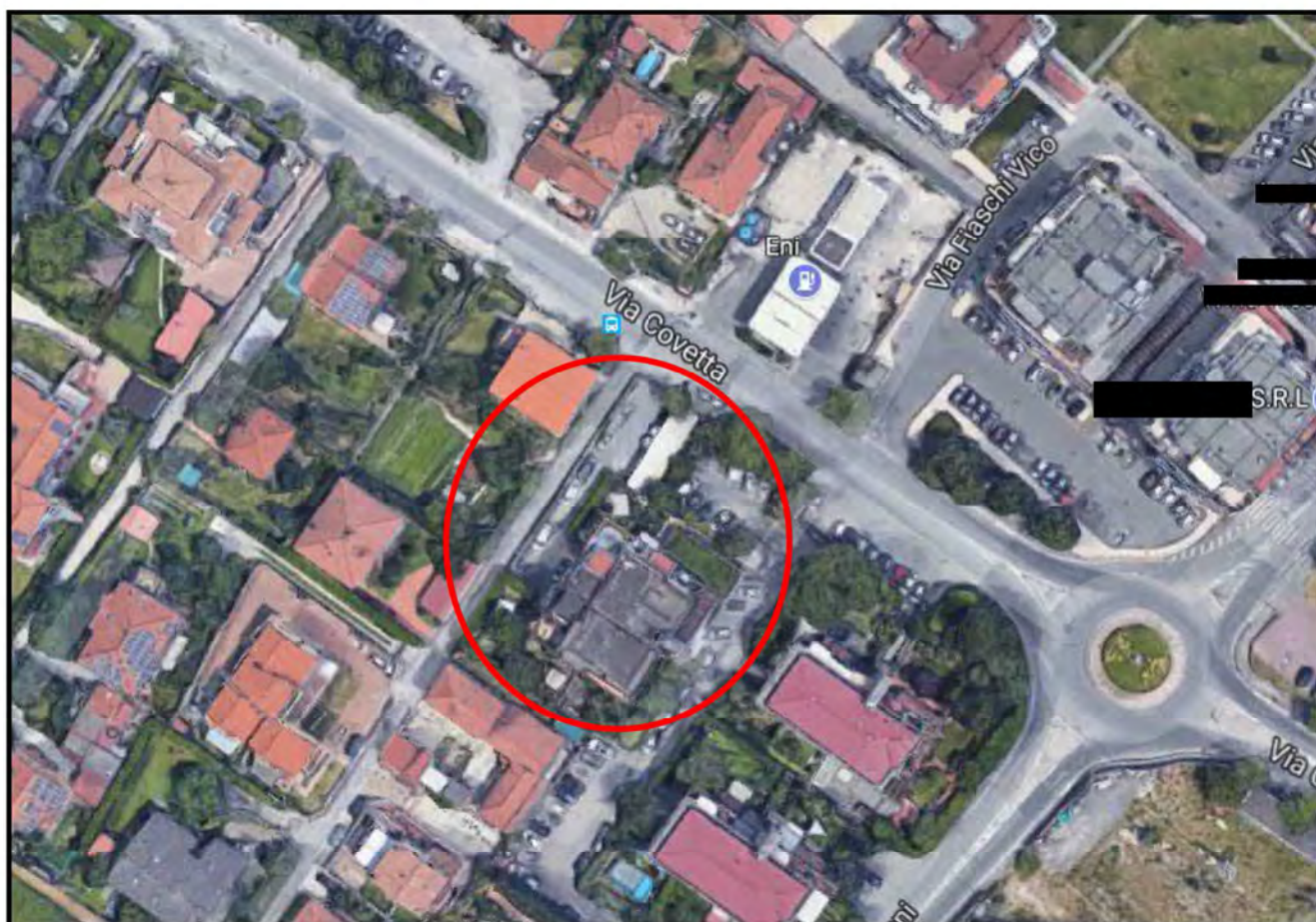

ALLEGATO 2

25-Sel-2017 11:36:17
Prot. n. T129805/2017

Scala originale: 1:1000
Dimensione cornice: 267.000 x 189.000 metri

Comune: CARRARA
Foglio: 89



N=487700

E=1584300

1 Particella: 188

ELABORATO PLANIMETRICO	
Compilato da:	
Iscritto all'albo:	
Geometri	
Prov. Massa	N. 1178

Agenzia del Territorio
CATASTO FABBRICATI
 Ufficio Provinciale di
 Massa

Comune di Carrara	Protocollo n. MS0062119 del 01/06/2009
Sezione: Foglio: 89 Particella: 188	Tipo Mappale n. del
Dimostrazione grafica dei subalterni	Scala 1 : 500

ELABORATO PLANIMETRICO PARZIALE

Piano sottostrada

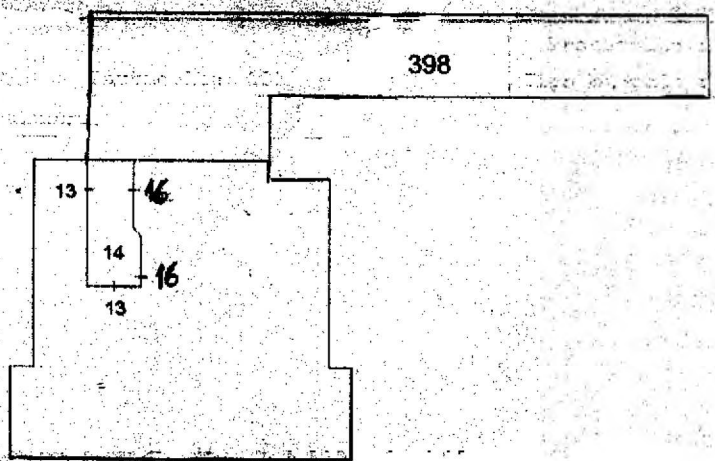

Piano Secondo

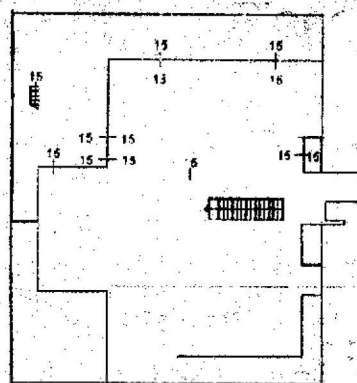

Piano Terzo Lastrico Solare

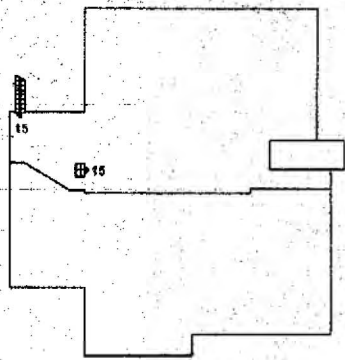

Ultima planimetria in atti

Catasto dei Fabbricati - Situazione al 02/11/2017 - Comune di CARRARA (B832) - < Foglio: 89 - Particella: 188 - Elaborato planimetrico >

**Agenzia del Territorio
CATASTO FABBRICATI
Ufficio Provinciale di
Massa**

Dichiarazione protocollo n. 000069421 del 17/07/2002

Planimetria di u.i.u. in Comune di Carrara

Via Covetta

civ. 40B

Identificativi Catastali:

Sezione:
Foglio: **89**
Particella: **188**
Subalterno: **13**

Compilata da:

Iscritto all'albo:
Geometri

Prov. **Massa**

N. **688**

Scheda n. **1** Scala **1:200**

PIANO SOTTOSTRADA

h= 3.10

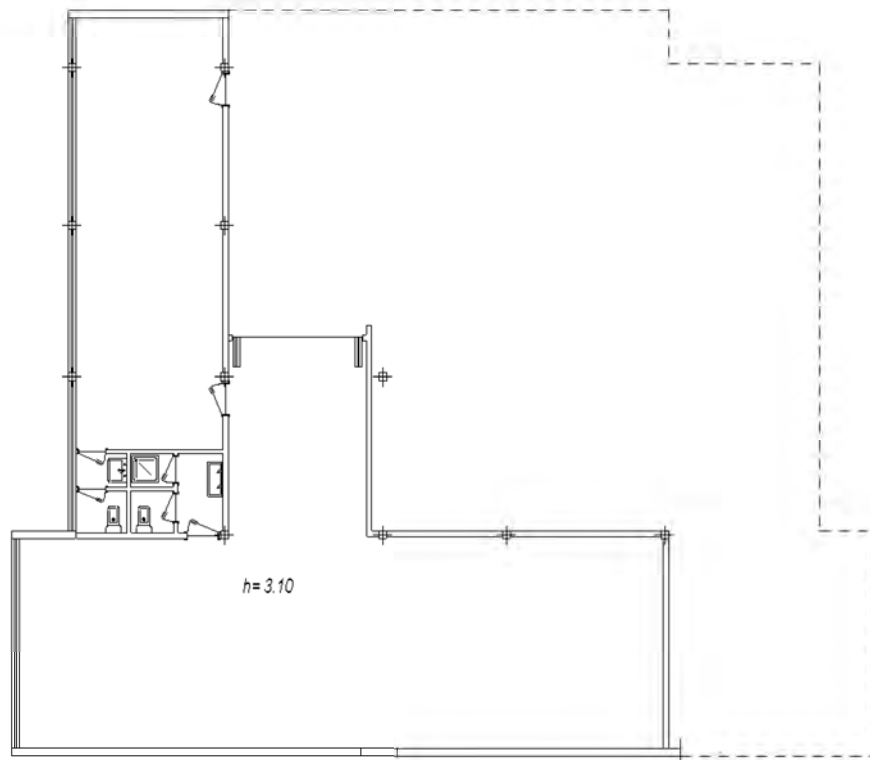

Catasto dei Fabbricati - Situazione al 06/10/2017 - Comune di CARRARA (B832) - < Foglio: 89 - Particella: 188 - Subalterno: 13 >
VIA COVETTA n. 40B piano: S1;

Ultima planimetria in atti

FALLIMENTO " ██████████ SRL" R.F. N°27/2017
Comune di Carrara (MS) Via Covetta 40 BIS

ALLEGATO 6

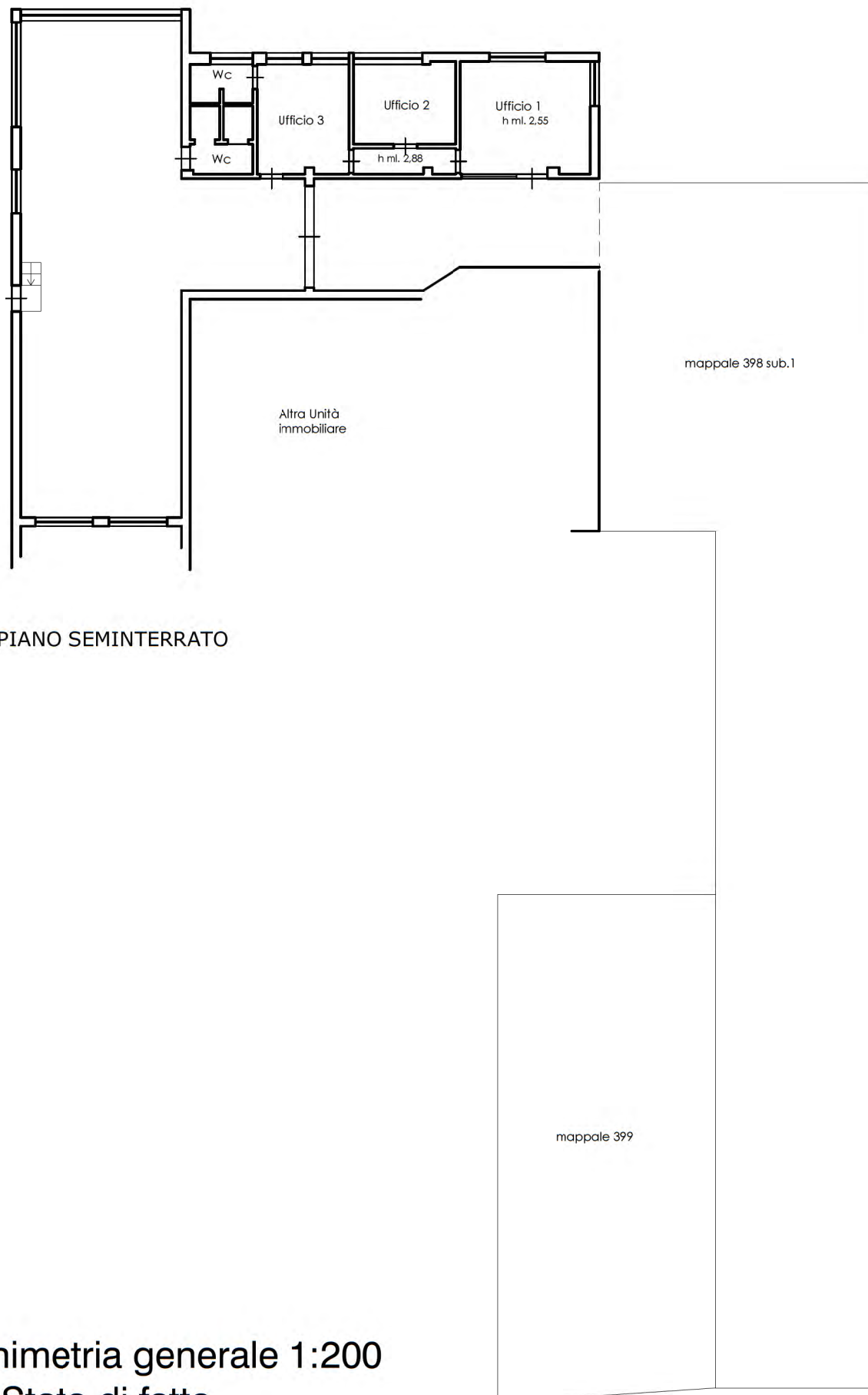

PIANO SEMINTERRATO

Planimetria generale 1:200
Stato di fatto

FALLIMENTO " ██████████ SRL" R.F. N°27/2017
Comune di Carrara (MS) Via Covetta 40 BIS

ALLEGATO 7

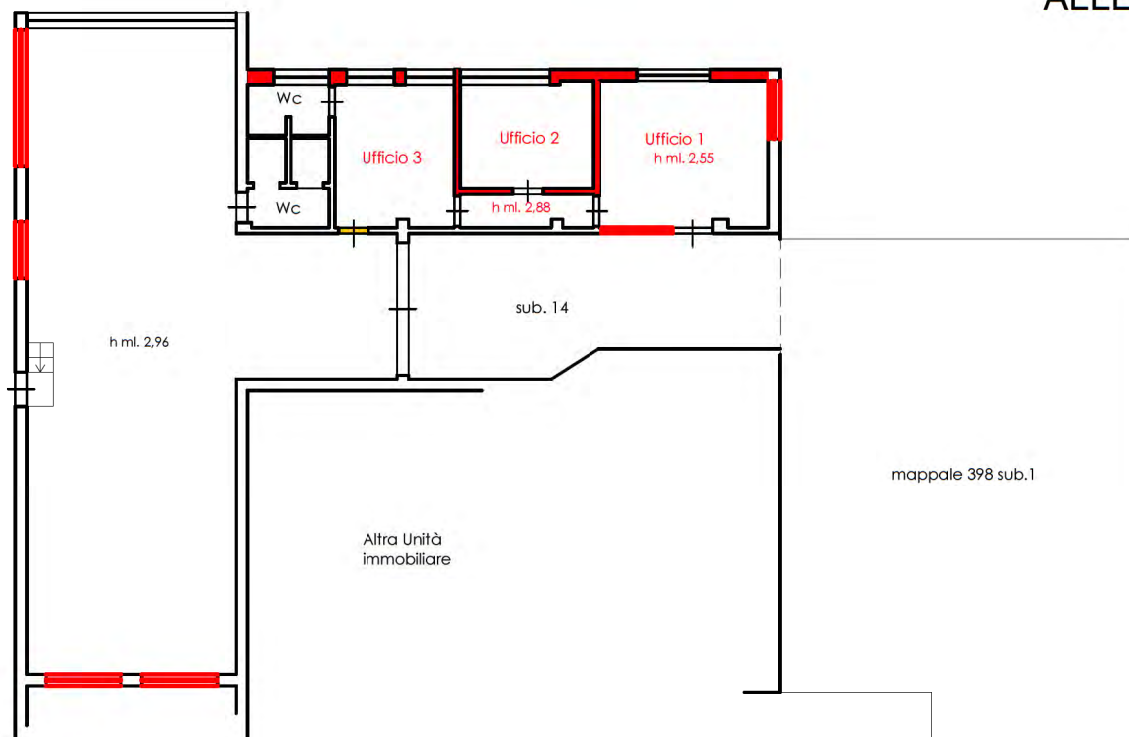

PIANO SEMINTERRATO

LEGENDA

— OPERE ABUSIVE

mappale 399

Planimetria generale 1:200

Tavola con indicazione delle opere abusive

FALLIMENTO " ██████████ SRL" R.F. N°27/2017
Comune di Carrara (MS) Via Covetta 40 BIS

ALLEGATO 8

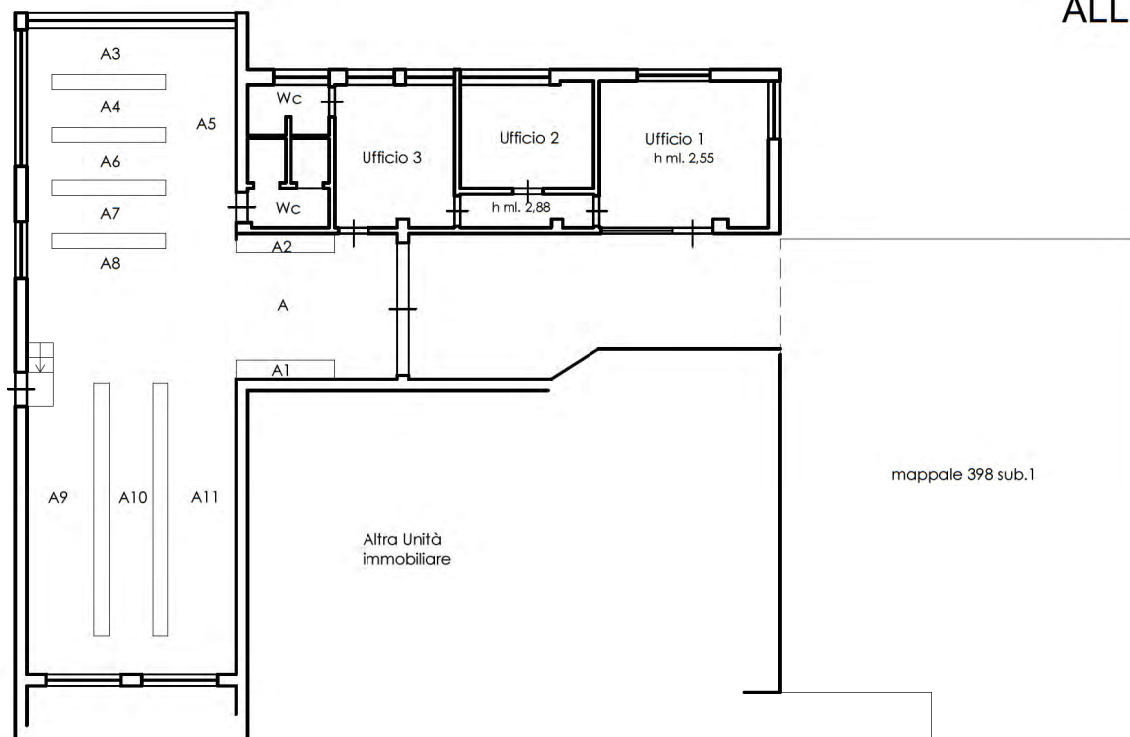

PIANO SEMINTERRATO

Planimetria generale 1:200
Tavola con indicazione delle zone d'inventario