

**TRIBUNALE DI MASSA**

*SEZIONE ESECUZIONI IMMOBILIARI*

**ESECUZIONE IMMOBILIARE N. 105/2016 R.G.E.**

**BANCA VERSILIA LUNIGIANA GARFAGNANA  
CREDITO COOPERATIVO S.C.**

Contro



**G. E. Dott.ssa ELISA PINNA**

**RELAZIONE DI CONSULENZA TECNICA  
D'UFFICIO**

**C.T.U. Arch. LIVIA MASCAGNI**

**ALLEGATO 1**

**DOCUMENTAZIONE FOTOGRAFICA**



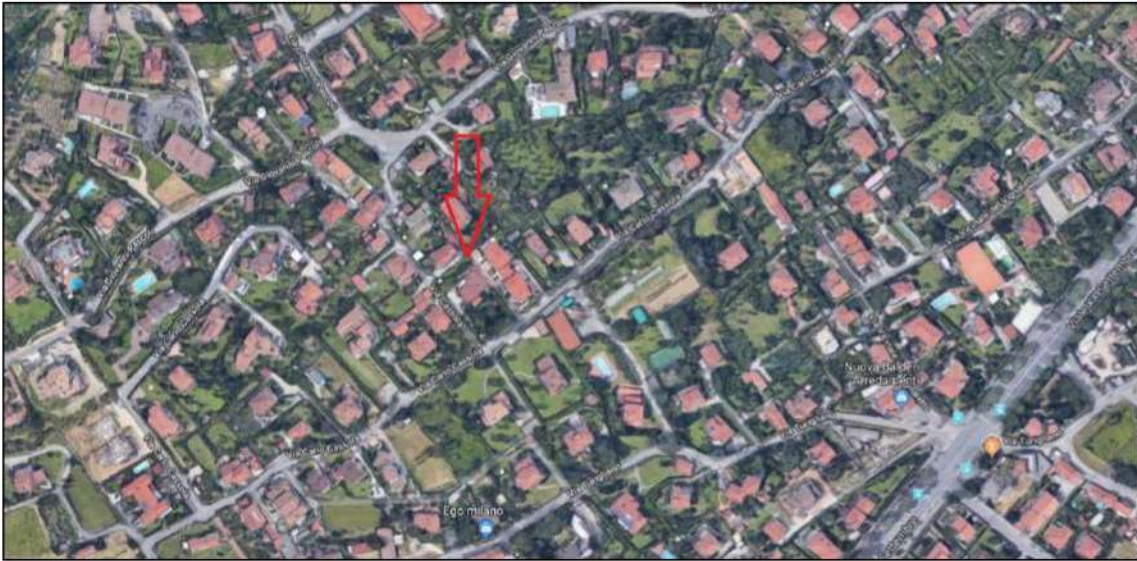

**VISTE AEREA E PANORAMICA**



**FOTO ESTERNO FABBRICATO LOTTI N. 1 e N. 2**



E.I. N. 105/16 – BANCA VERSILIA LUNIGIANA GARFAGNANA C.C.S.C. contro [REDACTED]  
C.T.U. Arch. LIVIA MASCAGNI – Via Roma, 78 – 54038 Montignoso (MS) – Tel/Fax: 0585/349438



**FOTO LOTTO N. 2**  
**APPARTAMENTO**  
**AL SUB N. 10**



**FOTO LOTTO N. 2 – APPARTAMENTO AL SUB N. 10**



**FOTO LOTTO N. 2 – APPARTAMENTO AL SUB N. 10**



**FOTO LOTTO N. 2 – APPARTAMENTO AL SUB N. 10**

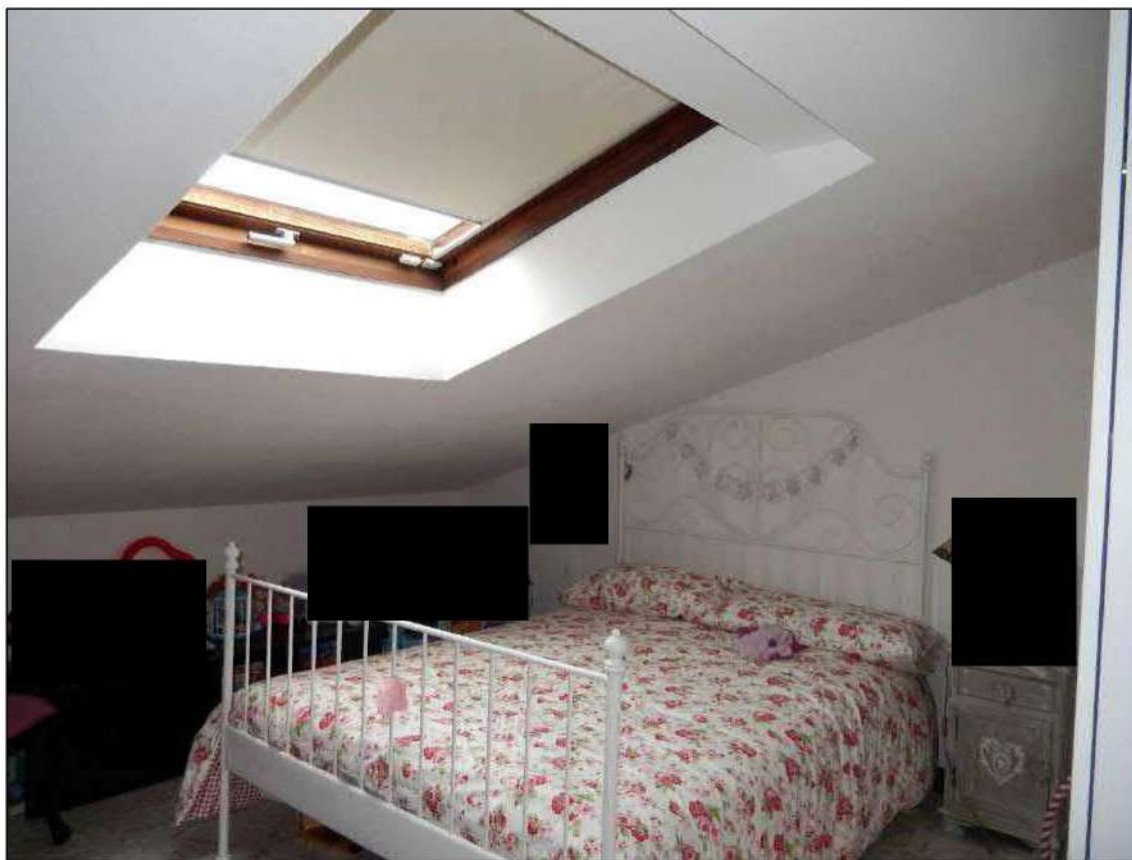

**FOTO LOTTO N. 2  
APPARTAMENTO  
AL SUB N. 10**

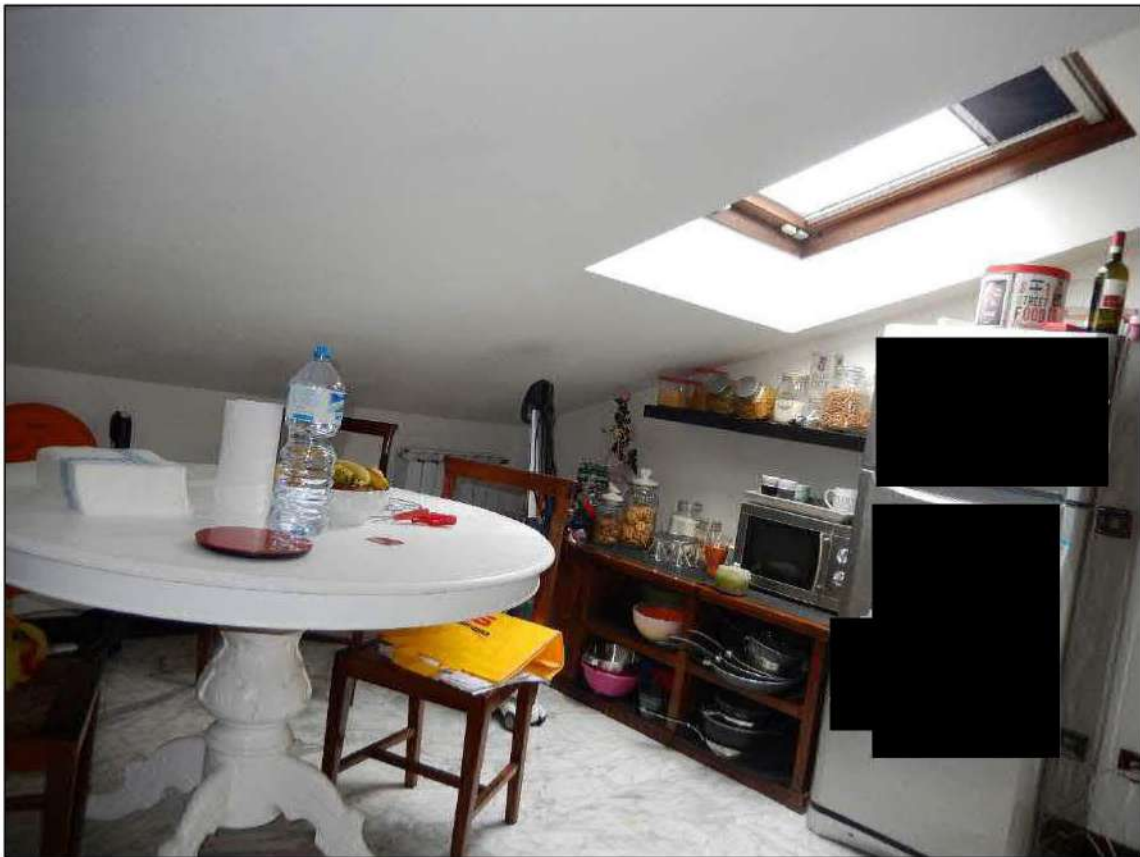



**FOTO CORTE PERTINENZIALE LOTTI N. 1 e N. 2**



**FOTO CORTE PERTINENZIALE LOTTI N. 1 e N. 2**



**FOTO CORTE PERTINENZIALE LOTTI N. 1 e N. 2**



**FOTO CORTE PERTINENZIALE LOTTI N. 1 e N. 2**

