

TRIBUNALE DI MASSA

SEZIONE ESECUZIONI IMMOBILIARI

ESECUZIONE IMMOBILIARE N. 105/2016 R.G.E.

**BANCA VERSILIA LUNIGIANA GARFAGNANA
CREDITO COOPERATIVO S.C.**

Contro



G. E. Dott.ssa ELISA PINNA

**RELAZIONE DI CONSULENZA TECNICA
D'UFFICIO**

C.T.U. Arch. LIVIA MASCAGNI

ALLEGATO 2

ELABORATI PLANIMETRICI



VILLA BIFAMILIARE con Area Pertinenziale Annessa e Piscina
 N. 2 LOTTI
 Via Cassola n. 21 - Loc. Marasio
 Comune di CARRARA (MS)
 distinto al Comune di Carrara
 Foglio 71 mapp. 114 sub. 10-11-12-13-14-15

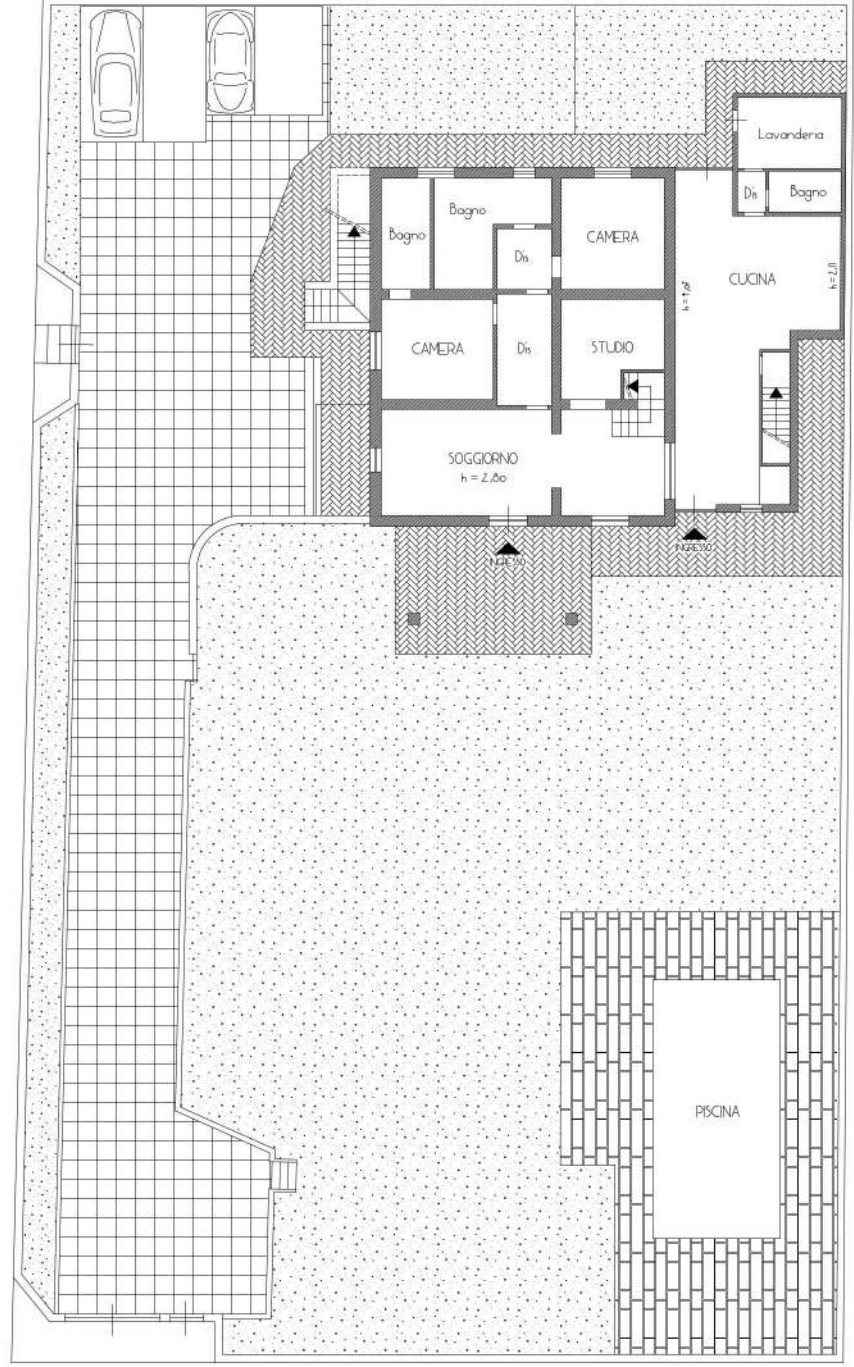

Planimetria Piano Terra - Scala 1:100

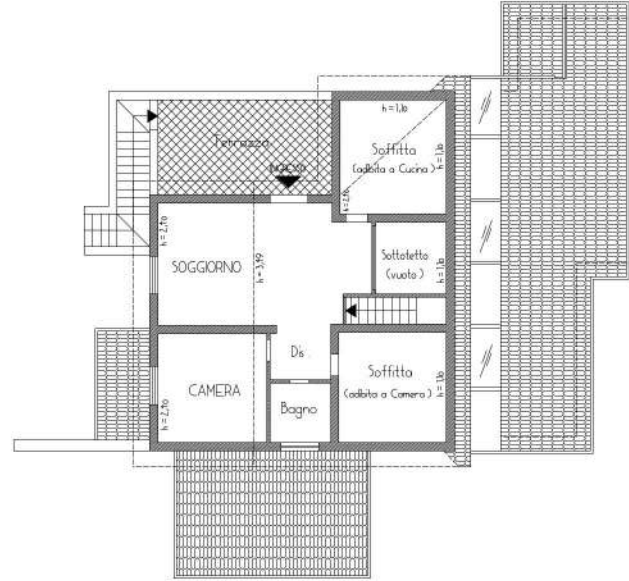

Planimetria Piano Primo - Sottotetto - Scala 1:100

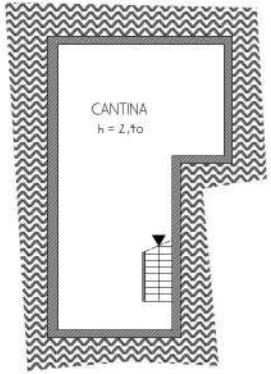

Planimetria Piano Primo Interrato - Scala 1:100



N=4879100

E=1585100

12-Feb-2018 11:24:4
Prot. n. T114793/2018

Scala originale: 1:2000
Dimensione cornice: 534.000 x 378.000 metri

Comune: CARRARA
Foglio: 71

1 Particella: 144

**Agenzia delle Entrate
CATASTO FABBRICATI
Ufficio Provinciale di
Massa**

Dichiarazione protocollo n. MS0001981 del 16/01/2018

Planimetria di u.i.u. in Comune di Carrara

Via Cassola (fossola)

civ. 21

Identificativi Catastali:

Sezione:

Foglio: 71

Particella: 144

Subalterno: 10

Compilata da:

Isritto all'albo:
Geometri

Prov. Massa

N. 00774

Scheda n. 1

Scala 1:200

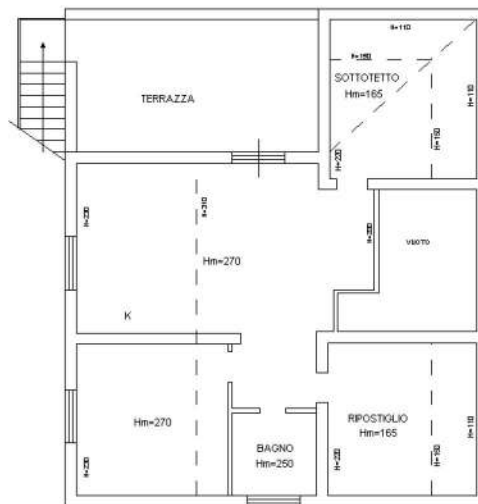
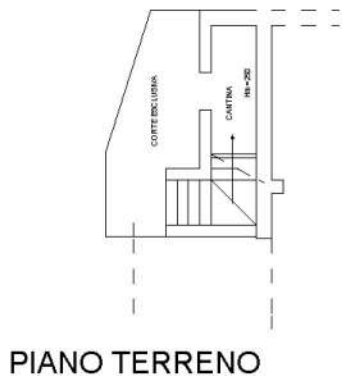

Ultima planimetria in atti

Catasto dei Fabbricati - Situazione al 11/02/2018 - Comune di CARRARA (B832) - < Foglio: 71 - Particella: 144 - Subalterno: 10 >
Firmato DA: **MASSA** CARRARA CATASTO FABBRICATI - P.A.; NG CA 3 Serial#: 41043a90280f2cfa9e589e44828c704

Compilata da:
Isritto all'albo:
Geometri
Prov. Massa N. 00774

Identificativi Catastali:
Serione:
Foglio: 71
Particella: 144
Subalterno: 11

Dichiarazione protocollo n. MS0001981 del 16/01/2018
Planimetria di u.i.u. in Comune di Carrara
Via Cassola (fossola) civ. 21

Agenzia delle Entrate
CATASTO FABBRICATI
Ufficio provinciale di
Massa

Scheda n. 18
Scala 1: 200

Ultima planimetria in atti

Data: 11/02/2018 n. T16586 - Richiedente: MSCCLV164P66F952T
Totale schede: 18 - Formato di acquisizione: A3(297x420) - Formato stampa richiesto: A4(210x297)

PIANO PRIMO INTERRATO S1

PIANO TERRENO

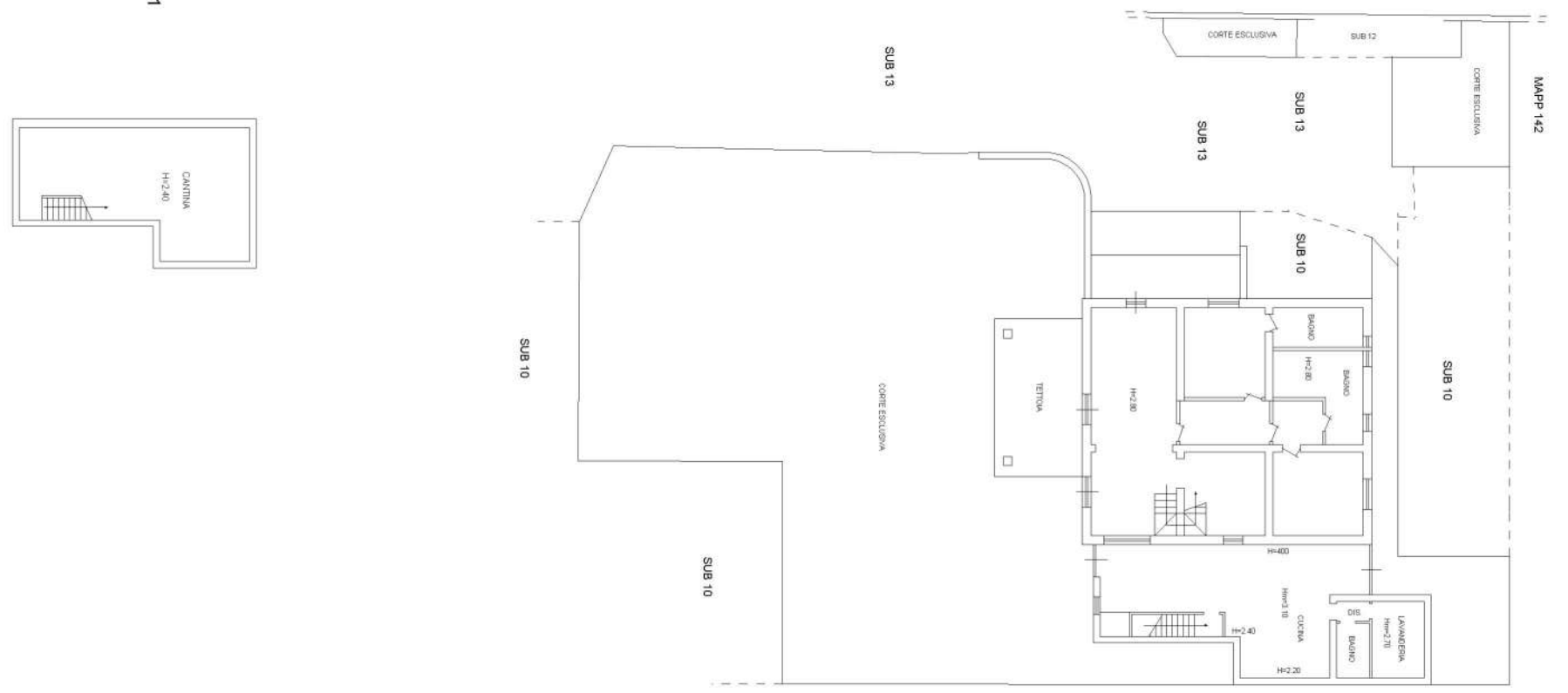

**Agenzia delle Entrate
CATASTO FABBRICATI
Ufficio Provinciale di
Massa**

Dichiarazione protocollo n. MS0001981 del 16/01/2018

Planimetria di u.i.u. in Comune di Carrara

Via Cassola (fossola)

civ. 21

Identificativi Catastali:

Sezione:
Foglio: 71
Particella: 144
Subalterno: 15

Compilata da:

Iscritto all'albo:
Geometri

Prov. Massa

N. 00774

Scheda n. 1

Scala 1:200

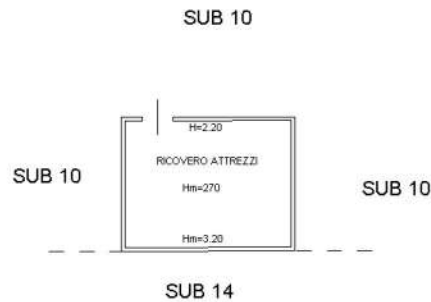

PIANO TERRENO

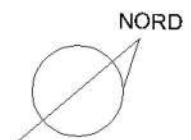

Ultima planimetria in atti

ELABORATO PLANIMETRICO

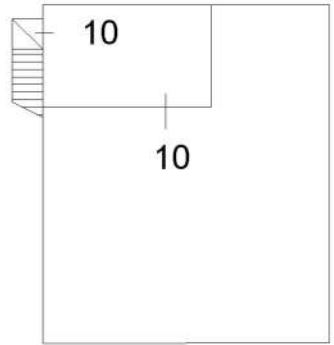

PIANO TERRENO

MAPPALE 142

STRADA PRIVATA MAPPALE 141

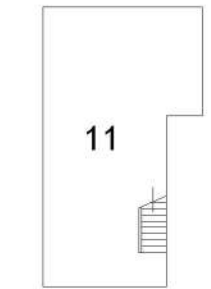
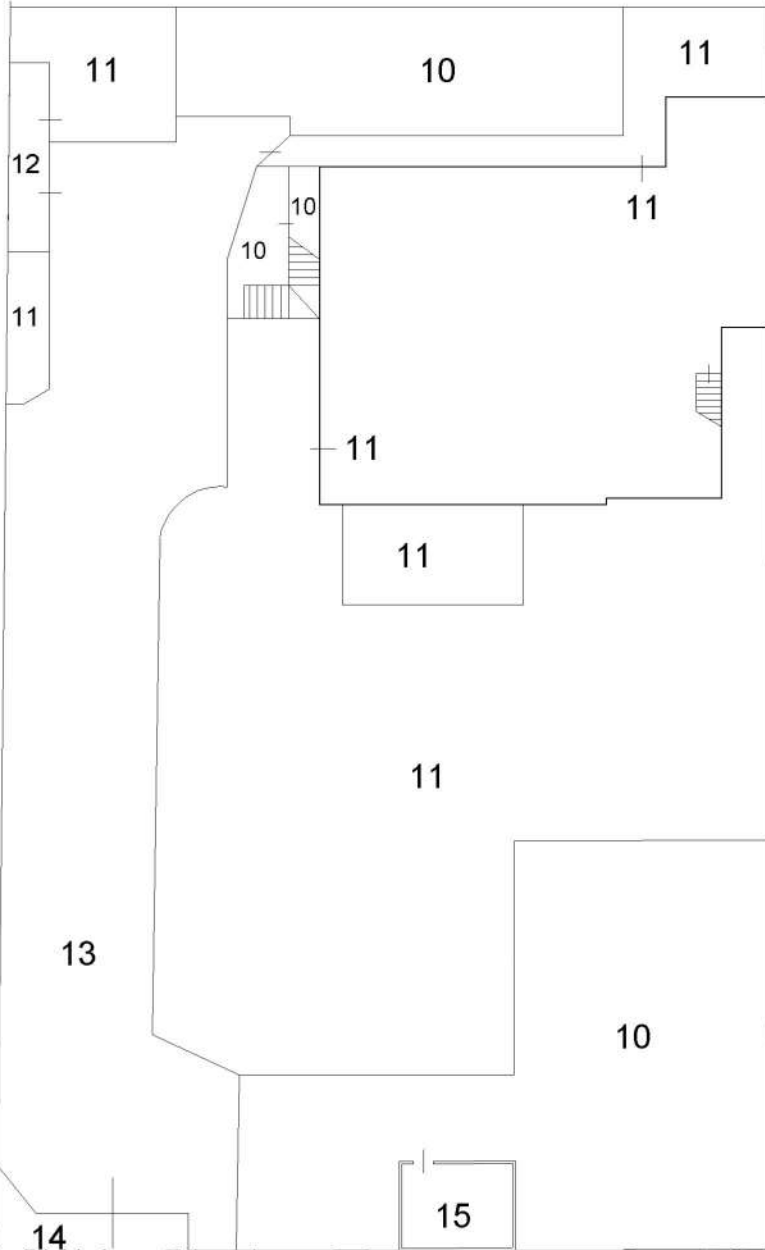

ELABORATO PLANIMETRICO	Completato da: [REDACTED]	Iscritto all'albo: Geometri	Prov. Massa	N. 00774
	Comune di Carrara	Foglio: 71	Particella: 144	16/01/2018 del
Dimostrazione grafica dei subalterni		Tipo Mappale n.	del	Scala 1 : 200

Agenzia delle Entrate
CATASTO FABBRICATI
 Ufficio provinciale di Massa

Ultima planimetria in atti

Data: 10/02/2018 - n. T228 - Richiedente: Telematico

Totale schede: 1 - Formato di acquisizione: A3(297x420) - Formato stampa richiesto: A4(210x297) - Fattore di scala non utilizzabile

VIA CASSOLA

NORD



Catasto dei Fabbricati - Situazione al 10/02/2018 - Comune di CARRARA (B832) - Foglio: 71 - Particella: 144 - Elaborato planimetrico >

Firmato Da: MASCAGNI LIVIA Emesso Da: ARUBAPEC S.P.A. NG CA 3 Serial#: 41043a90280f2cfa9e589e44828c704