

Direzione Provinciale di Massa Carrara Ufficio Provinciale - Territorio - Direttore TIZIANA D'AMBROSIO

STRALCIO MAPPA CATASTALE
Comune di Filatteria
Foglio 39
Mappali 808 - 782



N=4910900

E=1572200

I Particella: 808

STRALCIO MAPPA CATASTALE
che riporta la situazione catastale
precedente il frazionamento prot.
MS0131884 del 10/10/2008, con il
quale è stato soppresso il mappale
269 ed ha originato i mappali 782 e
808

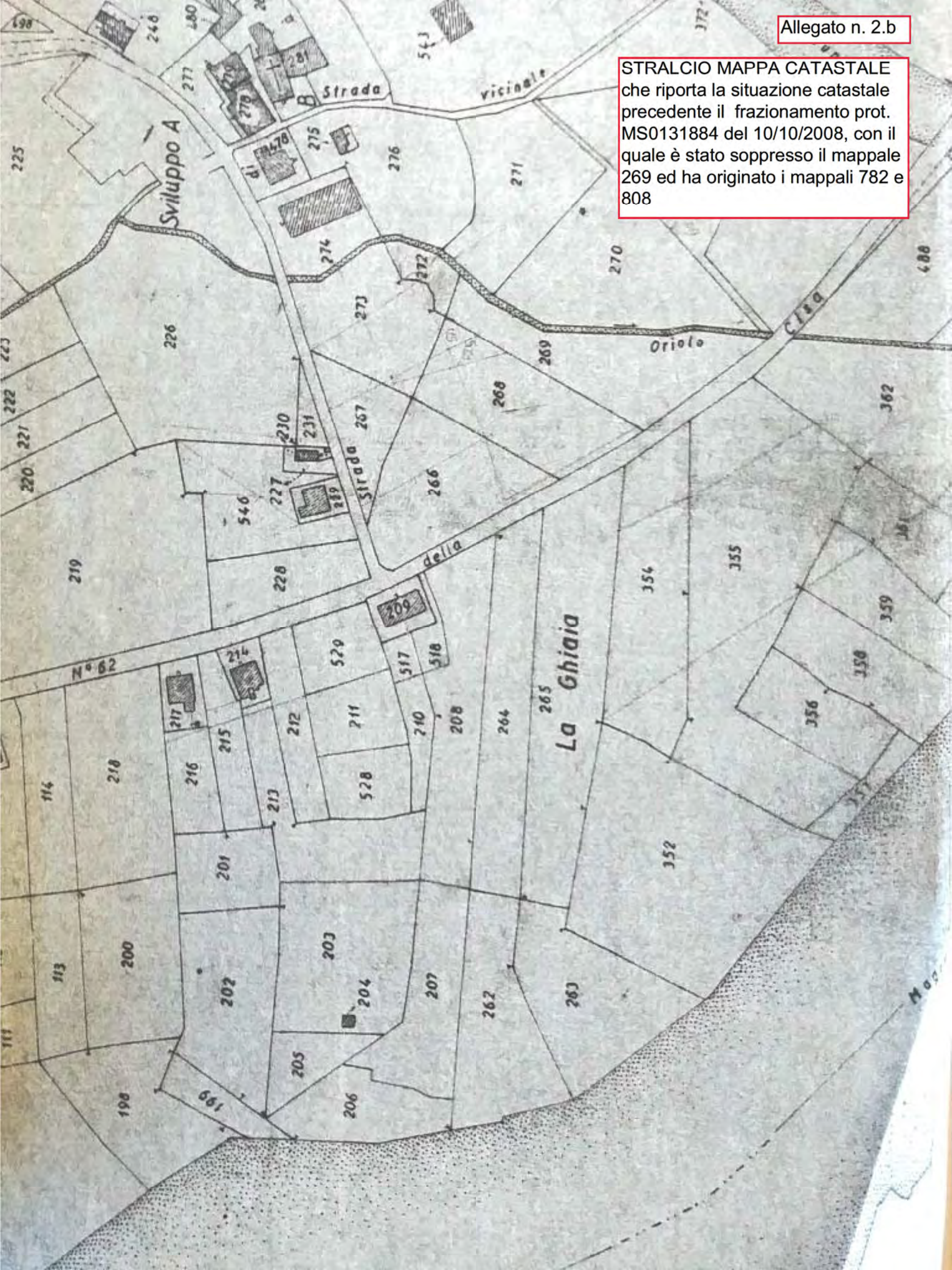

Agencia delle Entrate
CATASTO FABBRICATI
Ufficio provinciale di Massa

ELABORATO PLANIMETRICO	Compilato da:	Iscritto all'albo: Geometri	Prov. Massa	N. 1290
Comune di Filattiera	Sezione:	Foglio: 39	Particella: 808	Protocollo n. MS0067464 del 30/11/2015
Dimostrazione grafica dei subalterni		Tipo Mappale n.	del.	Scala 1 : 500

Piano terra

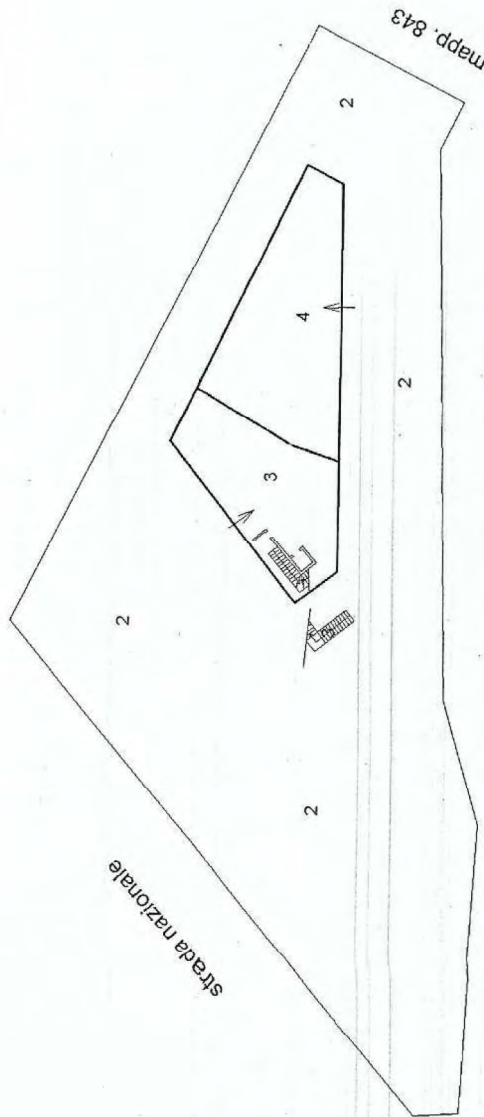

Piano primo

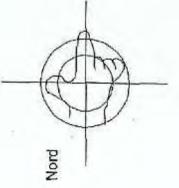
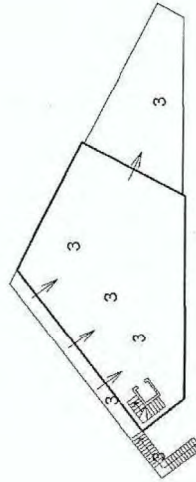

Agenzia delle Entrate
CATASTO FABBRICATI
Ufficio provinciale di
Massa

Dichiarazione protocollo n. MS00067464 del 30/11/2015
Planimetria di u.i.v. in Comune di Filattiera
Via Scorcetoli Nazionale (scorcetoli -
civ. 20

Identificativi Catastali:
Sezione:
Foglio: 39
Particella: 808
Subalterno: 3

Compilata da:
Iscritto all'albo:
Geometri
Prov. Massa
N. 1290

Scala 1: 200

n. 1

Piano primo

h = 2,70 ml

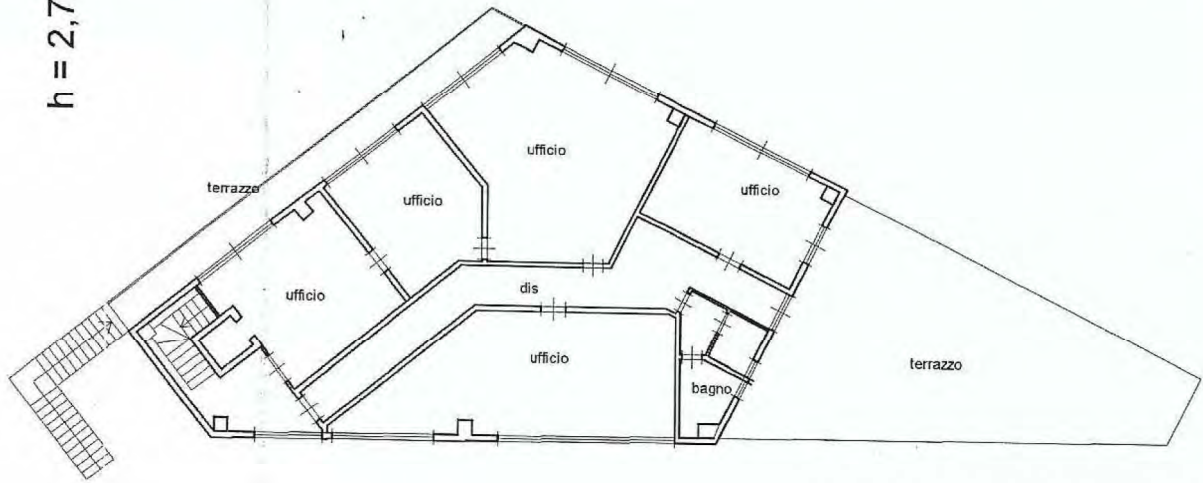

Piano terra

h = 3,10 ml

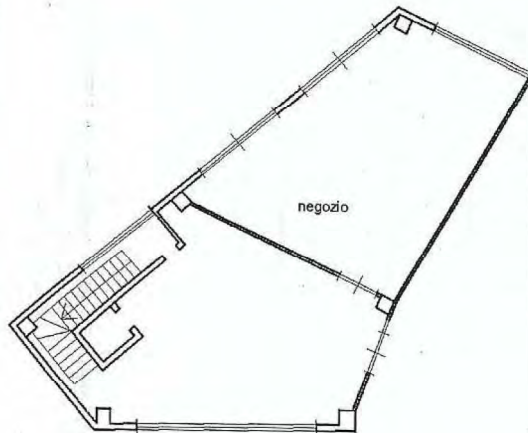

Catasto dei Fabbricati - Situazione al 06/03/2019 - Comune di FILATTIERA(D590) - < Foglio: 39 Particella: 808 - Subalterno 3 >
VIA SCORCETOLINAZIONALE n. 20 piano: T-1;

Agenzia delle Entrate
CATASTO FABBRICATI
Ufficio provinciale di
Massa

Scala 1:200

Scheda n.1

Dichiarazione protocollo n. MS0067464 del 30/11/2015
Planimetria di u.i.u. in Comune di Filattiera
Via Scorcetoli Nazionale (scorcetoli -
civ. 20

Identificativi Catastali:
Sezione:
Foglio: 39
Particella: 808
Subalterno: 4

Compilata da:
G
Iscritto all'albo:
Geometri
Prov. Massa
N.1290

Piano terra

h= 3,10 ml

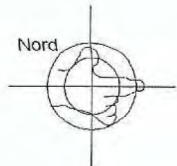
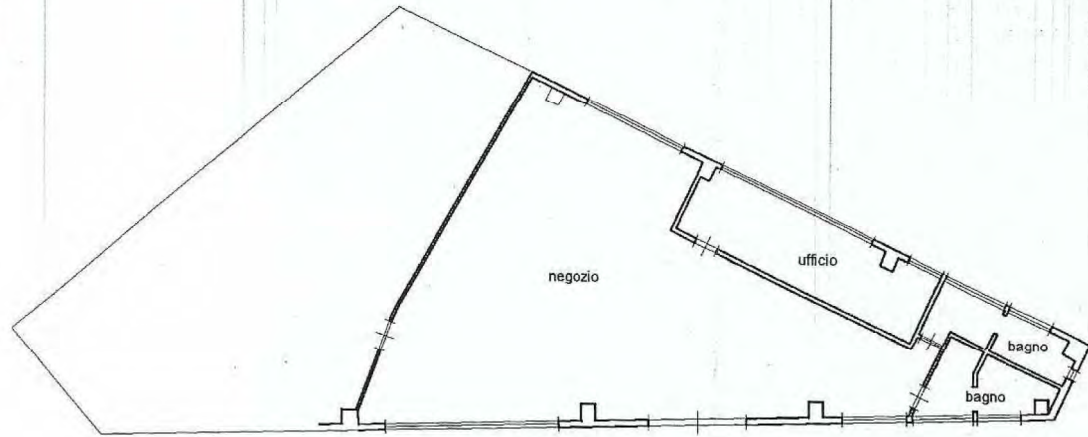

Allegato n. 7