

54100 Massa (MS)
tel/fax 0585-833864
studiotecnicobarotti@alice.it

COMUNE DI CARRARA
Via Avenza Carrara n°179
Fg 91 Mapp 79 /parte

TAVOLA 3 : LOTTO A
seconda soluzione
-Sviluppo catastale illustrativo
- Piante e superfici

SCALA : 1:200

OGGETTO :
Causa civile per divisione
giudiziale N°384/08 RG
CARISPE spa contro ██████████



LEGENDA

- linea dividente
- Manifatti non accatastati abusivi da demolire
- Manufatto accatastato ma non esistente in loco

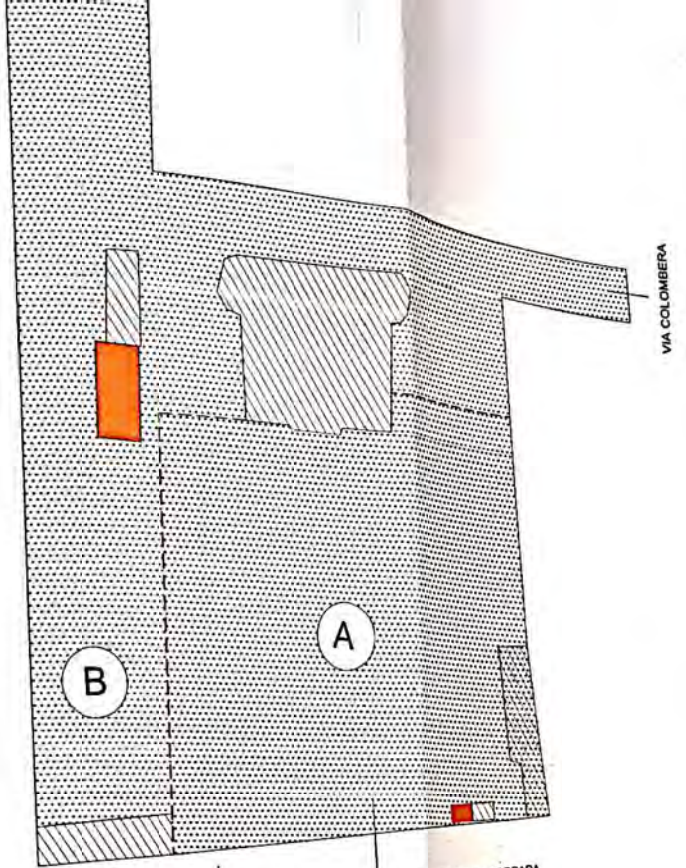

PIANTA PIANO TERRA

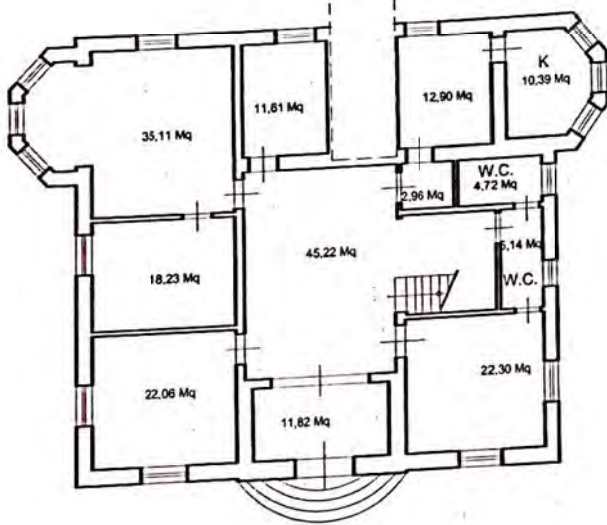

PIANTA PIANO PRIMO

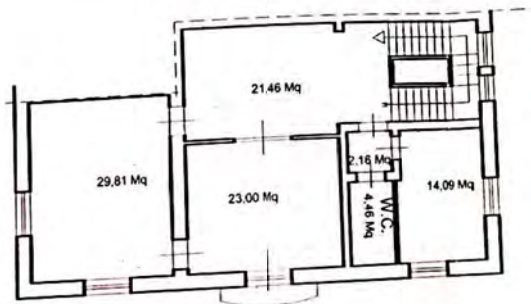

PIANTA PIANO TERRA
FG 91 Mapp 55



VIA PROVINCIALE AVENZA CARRARA

LOTTO A

Superficie corte esclusiva 1.760,00 mq ca.
Superficie abitativa residenziale lorda 403,00 mq ca.
Superficie manufatti non residenziali 72,20 mq ca.

Via Aurelia Ovest 303
54100 Massa (MS)
tel/fax 0585-833864
studiotecnicoarrotti@alice.it

COMUNE DI CARRARA
Via Avenza Carrara n°179
Fg 91 Map 79/parte
Vicolo del Borrone fg 92
Map 174 sub 1

TAVOLA 4 : LOTTO B
seconda soluzione
- Pianta e superfici

SCALA : 1:200

OGGETTO :
Causa civile per divisione
giudiziale N°384/08 RG
CARISPE spa contro

LOTTO B

Superficie corte esclusiva 1.797,00 mq ca.

Superficie residenziale lorda:

Superficie abitativa 429,00 mq ca.

Superficie terrazzi scoperti e pergolati 217,10 mq ca.

Superficie lorda cantina 73,40 mq ca.

Superficie lorda Manufatti non residenziali 94,80 mq ca.



PIANTA PIANO TERRA



Vicolo del Borrone

Comune di Carrara FG 92 Part. 174 sub 1

Manufatti non accatastati
abusivi da demolire

PIANTA PIANO TERZO

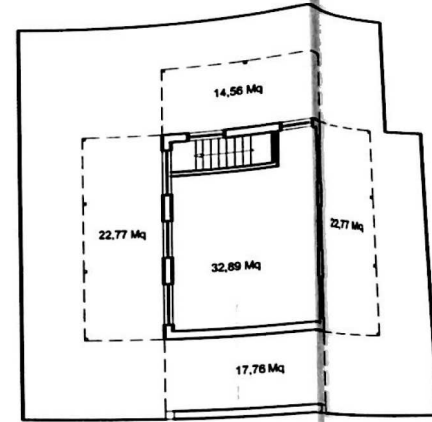

PIANTA PIANO SEMINTERRATO



PIANTA PIANO TERRA



PIANTA PIANO TERRA

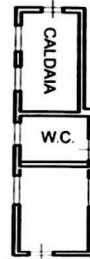

PIANTA PIANO TERRA

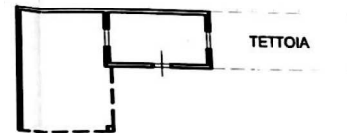

PIANTA PIANO TERRA

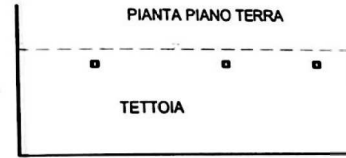

Via Provinciale Carrara-Avenza

PIANTA PIANO SECONDO

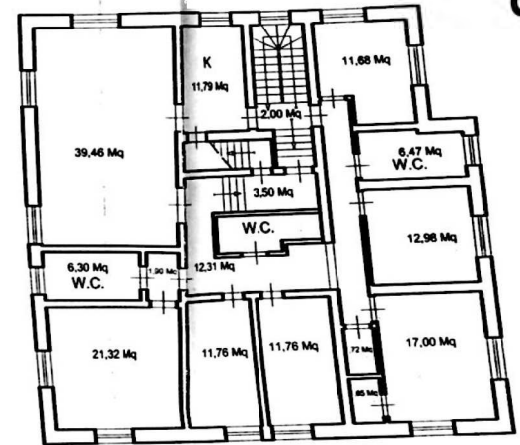

PIANTA PIANO PRIMO

