



28-Nov-2018 11:32:38  
Prot. n. T119104/2018

Scala originale: 1:1000  
Dimensione cornice: 267.000 x 189.000 metri

Comune: MASSA  
Foglio: 115

1 Particella: 75

N=4874900

E=1591000

Firmato Da: CARRA ROBERTO Emesso Da: ARUBAPEC S.P.A. NG CA 3 Serial#: 6d05a3378695c1ab7e76bb9b0e11a5f



**Agenzia delle Entrate  
CATASTO FABBRICATI  
Ufficio Provinciale di  
Massa**

Dichiarazione protocollo n. MS0015083 del 30/03/2016

Planimetria di u.i.u. in Comune di Massa

Via Godola (quercioli)

civ. 4

Identificativi Catastali:

Sezione:

Foglio: 115

Particella: 75

Subalterno: 2

Compilata da:

Fava Ernesto

Iscritto all'albo:

Geometri

Prov. Massa

N. 750

Scheda n. 1

Scala 1:200

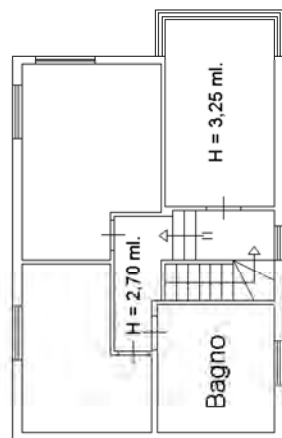

**Piano Primo**

mappale 133

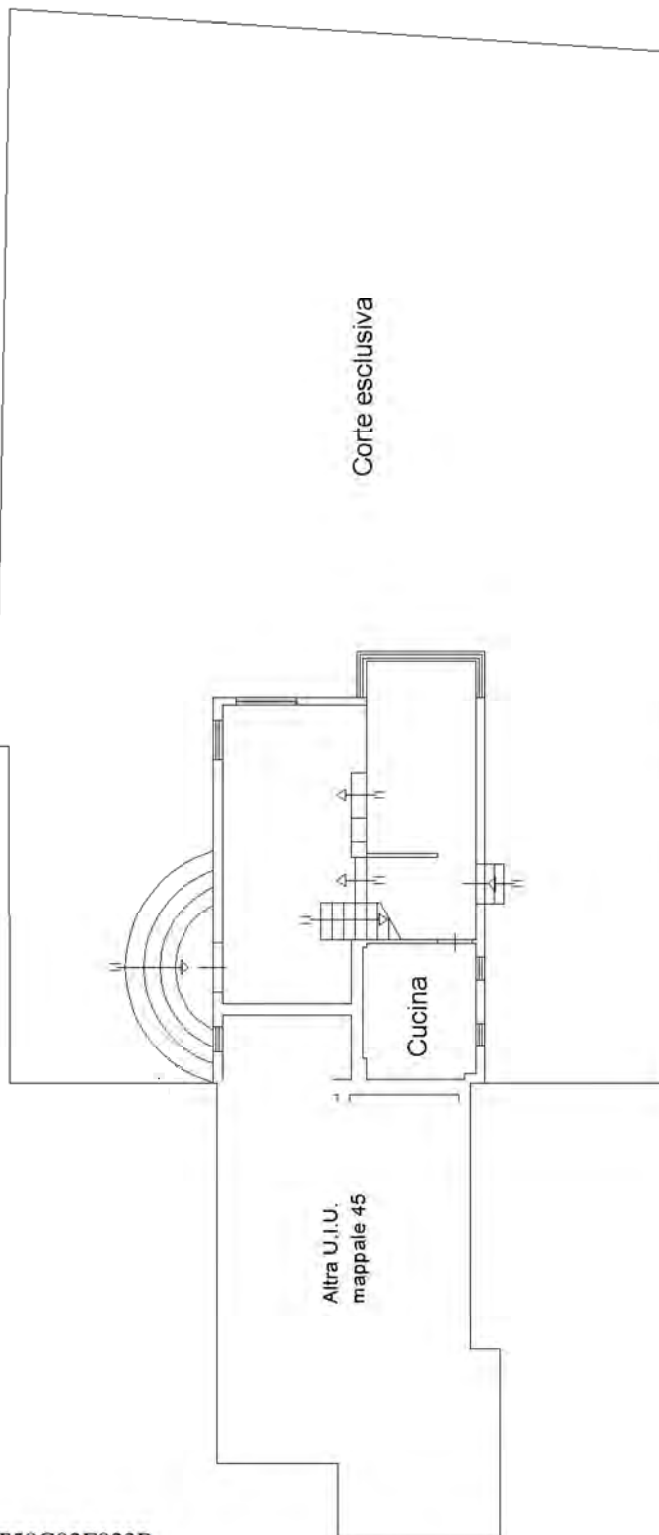

Altra U.I.U.  
mappale 45

mappale 733

**Piano Terra**

H = 2,70 ml.

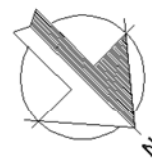

mappale 810

Ultima planimetria in atti

Data: 28/11/2018 - n. T111033 - Richiedente: CRRRRT59C02F023R

Totale schede: 1 - Formato di acquisizione: A4(210x297) - Formato stampa richiesto: A4(210x297)

**Agenzia delle Entrate**  
**CATASTO FABBRICATI**  
**Ufficio Provinciale di**  
**Massa**

| ELABORATO PLANIMETRICO |              |
|------------------------|--------------|
| Compilato da:          | Fava Ernesto |
| Iscritto all'albo:     | Geometri     |
| Prov. Massa            | N. 750       |

|                                      |  |
|--------------------------------------|--|
| Comune di Massa                      | Protocollo n. MS0015083 del 30/03/2016 |
| Sezione: Foglio: 115 Particella: 45  | Tipo Mappale n. del                    |
| Dimostrazione grafica dei subalterni | Scala 1 : 500                          |

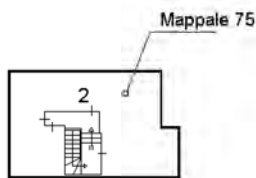

Piano Primo

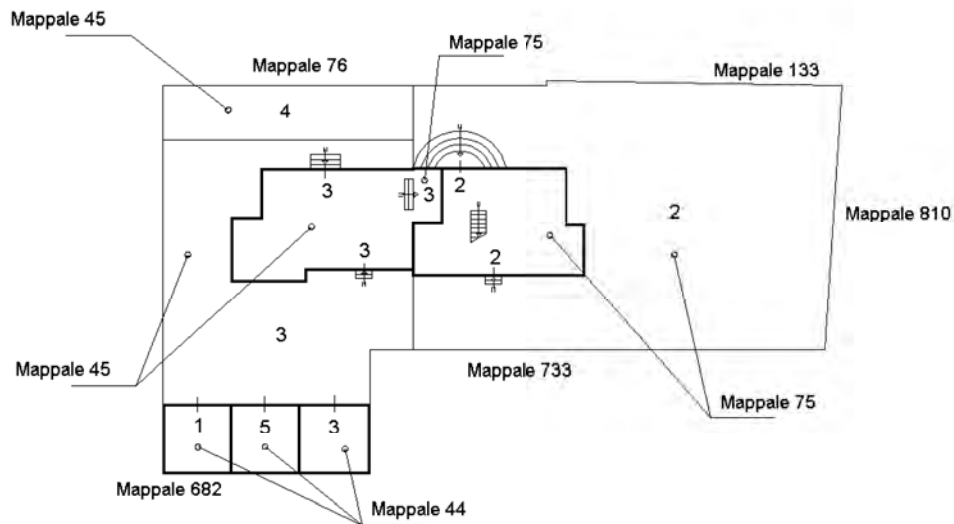

Piano Terra



Ultima planimetria in atti

