



**Agenzia del Territorio  
CATASTO FABBRICATI  
Ufficio Provinciale di  
Massa**

Dichiarazione protocollo n. MS0089098 del 22/08/2011

Planimetria di u.i.u. in Comune di Podenzana

Localita' Pagliadiccio

civ. 23

Identificativi Catastali:

Sezione:

Foglio: 15

Particella: 635

Subalterno: 3

Compilata da:

Iscritto all'albo:  
Geometri

Prov. La Spezia

N. 965

Scheda n. 1

Scala 1:200

### Piano Terra

mapp.635 sub. 2

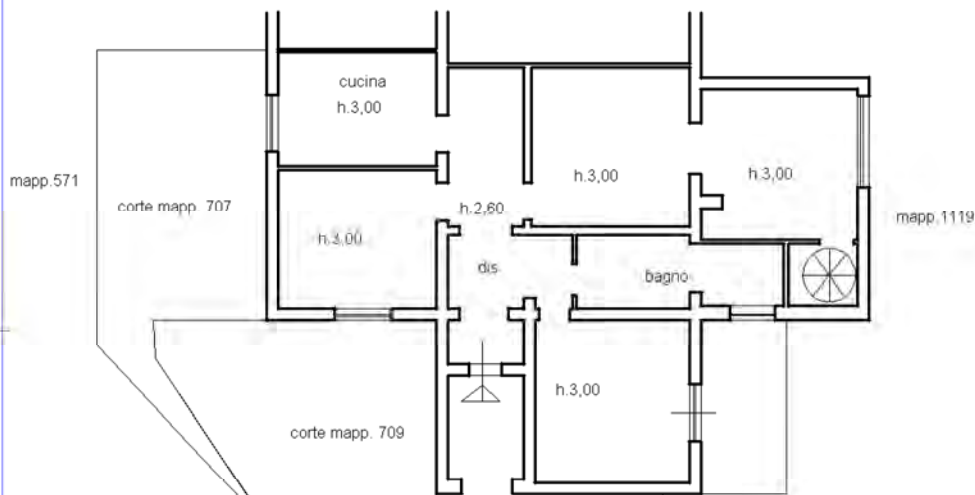

### Piano 1 sottostrada



### Piano 2 sottostrada



IL TECNICO



Ultima planimetria in atti

Catasto dei Fabbricati - Situazione al 23/09/2019 - Comune di PODENZANA (G746) - < Foglio: 15 - Particella: 635 - Subalterno: 3 >  
VIA POSTICCIANO n. 23 piano: T-S1-S2;

MODULARIO  
F. rig. rend. 487



MINISTERO DELLE FINANZE  
DIPARTIMENTO DEL TERRITORIO  
**CATASTO EDILIZIO URBANO** (RDL 13-4-1939, n. 652)

MOD. BN (CEU)

LIRE  
200

Planimetria di u.i.u. in Comune di PODENZANA via PAGLIADICCO civ. ....

stessa ditta

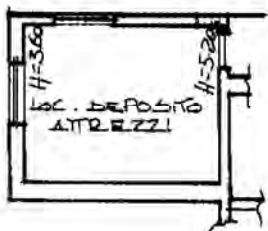

stessa ditta

PIANO PRIMO

ORIENTAMENTO

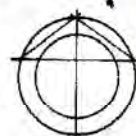

SCALA DI 1: 200

RISERVATO ALL'UFFICIO

Dichiarazione di N.C.   
Denuncia di variazione

Compilata dal ...  
(Titolo, cognome e nome)

Ultima planimetria in atti  
Data presentazione: 09/09/1997 - Data: 23/09/2019 - n. T126636 - Richiedente: CHNLGU74S30G628B  
Totale foglie: 1 - Foglio di acquisizione: 15 - Particella: 573 - Subalterno: 5  
n. 573 sub. 5

Iscritto all'albo dei GEOMETRI  
n. 865 data 25.08.97 Firma

Catasto dei Fabbricati - Situazione al 23/09/2019 - Comune di PODENZANA (G746) - < Foglio: 15 - Particella: 573 - Subalterno: 5 >  
STRADA PROVINCIALE MONTEDIVALLI 20 piano: 1

B2114

Roma - Istituto Poligrafico e Zecca dello Stato - P.V.