

ALLEGATO 2 - PLANIMETRIA

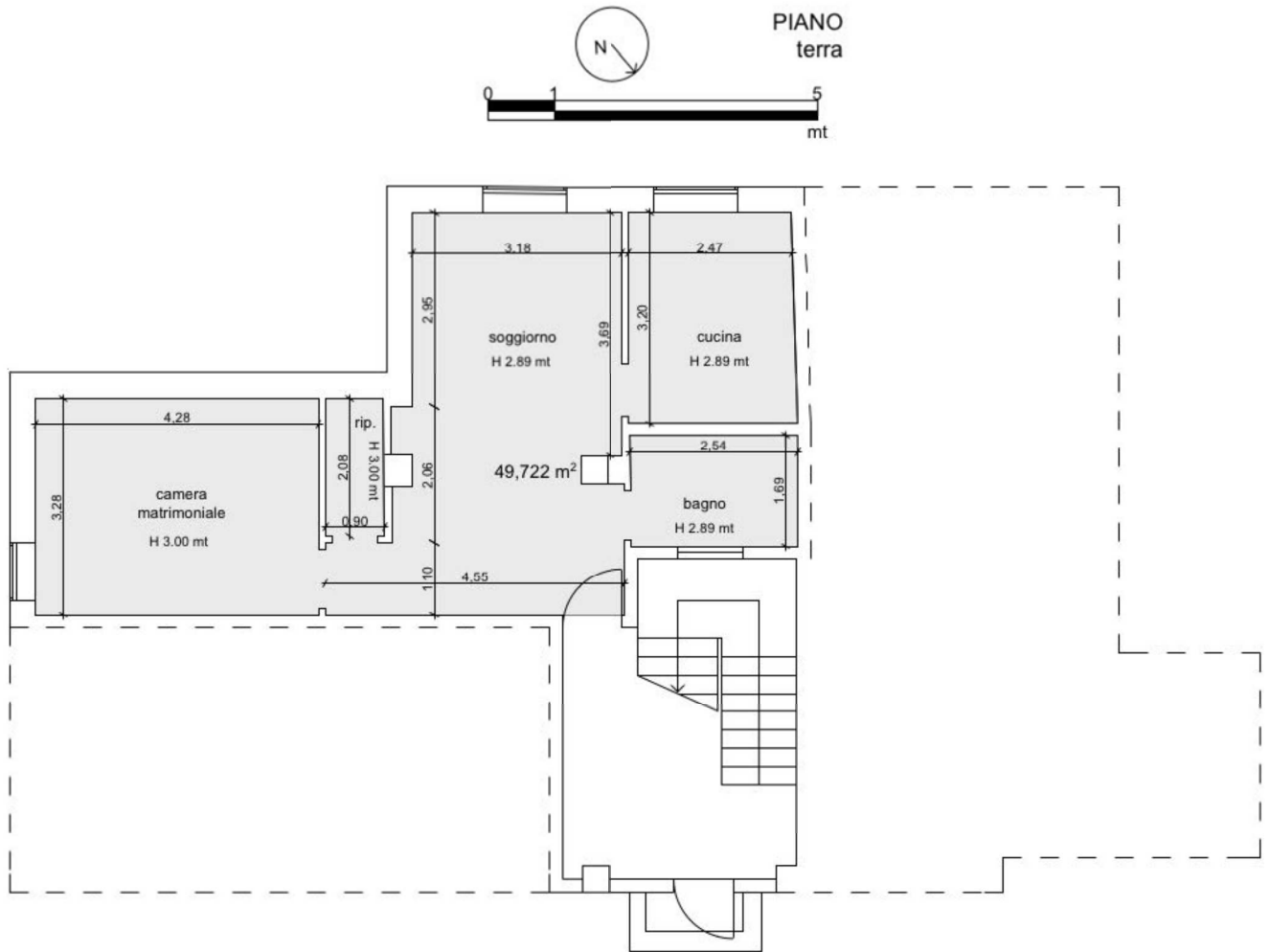

ALLEGATO 3 - MAPPA CATASTALE



PLANIMETRIA CATASTALE

Data: 25/11/2016 - n. MS0057241 - Richiedente MOTTINI ARCH FRANCESCO CTU PROT ASP 27022/16

**Agenzia del Territorio
CATASTO FABBRICATI
Ufficio Provinciale di
Massa**

Dichiarazione protocollo n. MS0005351 del 28/01/2005	
Planimetria di u.i.u. in Comune di Aulla	
Via Xrv Aprile	civ. SNC
Identificativi Catastali:	Compilata da:
Sezione:	██████████
Foglio: 22	Iscritto all'albo: Geometri
Particella: 583	Prov. Lucca
Subalterno: 3	N. 899

Scheda n. 1 Scala 1:200

Pianta Piano Terra
h = ml. 2.70



Catasto dei fabbricati - Strada n. 25/11/2016 - Comune di AULLA (A496) - Foglio: 22 Particella: 583 - Subalterno: 3
VIA XXV APRILE SNC piano: 1;

Ultima Planimetria in atti

Data: 25/11/2016 - n. MS0057241 - Richiedente MOTTINI ARCH FRANCESCO CTU PROT ASP 27022/16
Tot. schede: 1 - Formato di acq.: A4(210x297) - Formato di scala: 1:1