

**Tribunale di Massa**  
**PROCEDURA DI ESECUZIONE IMMOBILIARE**

N.R.G. E.I. **21/2019**  
data udienza: **16/10/2019**

Giudice Delle Esecuzioni: **Dott.ssa ELISA PINNA**

Custode Giudiziario: **Roberta Catapiani**

**DOCUMENTAZIONE  
FOTOGRAFICA**

**Esperto alla stima: Geom. Luigi Chioni**  
**Codice fiscale:** CHNLGU74S30G628B  
**Studio in:** Viale Giuseppe Mazzini 316 - 55042  
Forte dei Marmi  
**Iscritto all'Albo dei Geometri di Massa Carrara al n: 936**  
**Telefono:** 0584 752173  
**Fax:** 0584 1848326  
**Email:** luigichioni@gmail.com  
**Pec:** luigi.chioni@geopec.it



Foto 1 – Prospetto su Via Casala



Foto 2 Via Casala – Facciata ovest



Foto 3 – via Casala – facciata Ovest



Foto 4 - Via Casala – Facciata Est



Foto 5 - Vista interna piano terra



Foto 6 - Vista interna piano terra



Foto 7 – Particolare del muro perimetrale piano terra



Foto 8 – Vista interna piano terra



Foto 9 – Vista interna piano primo



Foto 10 – Vista interna piano primo



Foto 11 – Vista interna piano primo





Foto 12 – Vista interna piano primo



Foto 13 – Vista interna piano primo



Foto 14 – Vista interna piano primo



Foto 15 – facciata lato est



Foto 16 – Vista interna scala intera di collegamento tra il piano terra e piano primo



Foto 17 – Vista interna, arrivo piano primo

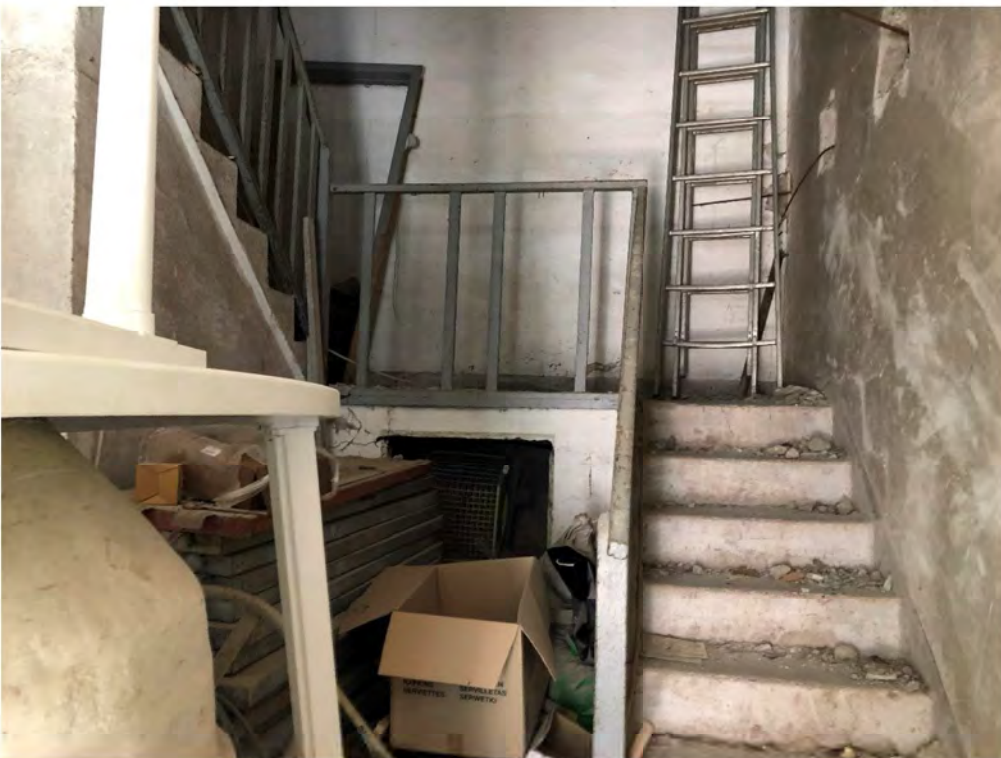

Foto 18

Terreno di pertinenza (Corpo B)



Foto 19 – Scala esterna di accesso al piano seminterrato



Foto 20 – Vano cantina al Piano seminterrato



Foto 21 – Scala di accesso esterna al piano seminterrato

Gragnola, 9 agosto 2019.

**IL CTU**

**GEOM. LUIGI CHIONI**