



*Vista esterna del fabbricato*



*Locale denominato "sala della compagnia" posto al piano terra*



*Scale di collegamento tra il piano terra e il piano primo*

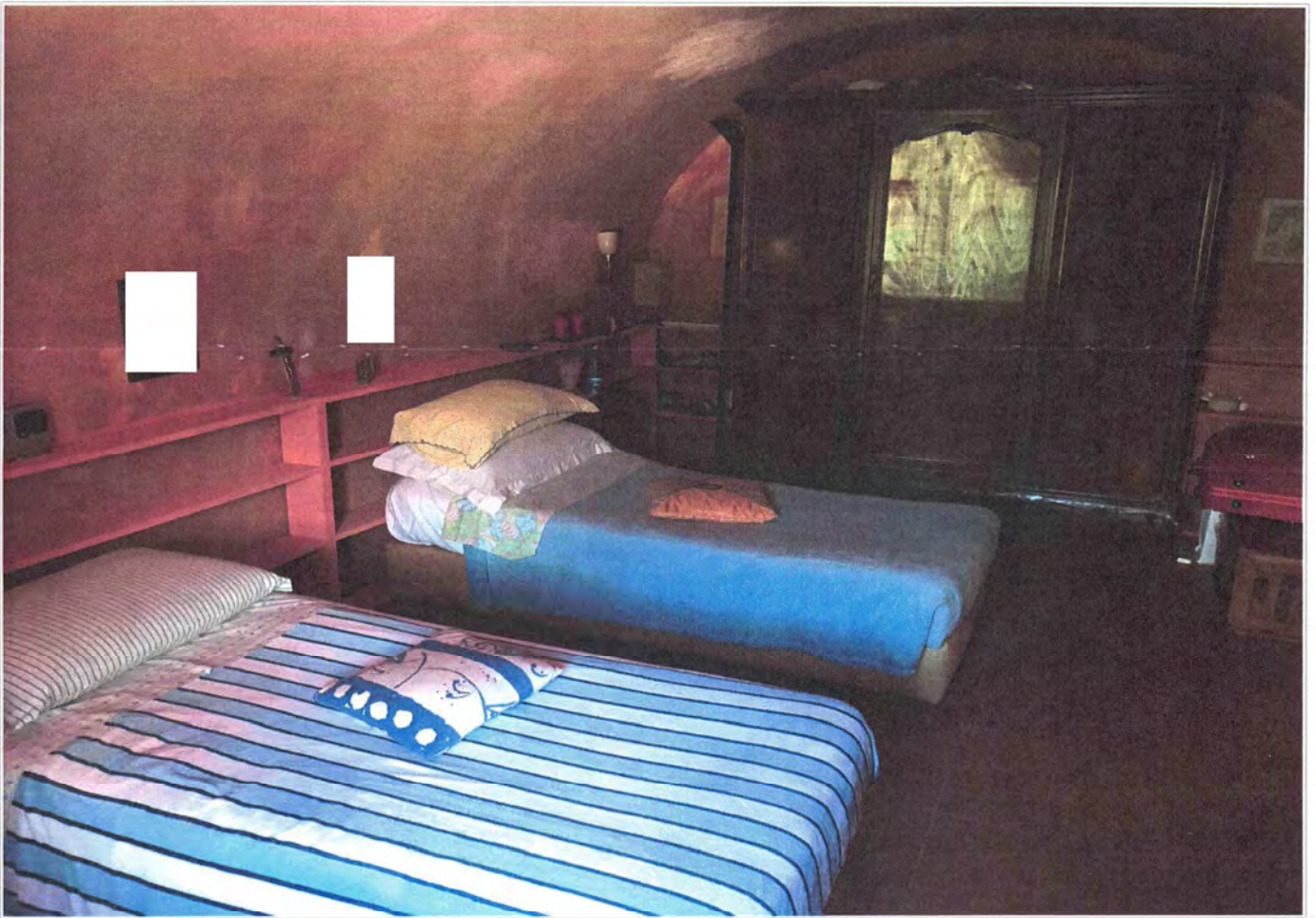

*Prima Camera posta al piano primo*



*Bagno del piano primo*



*Seconda Camera posta al piano primo*

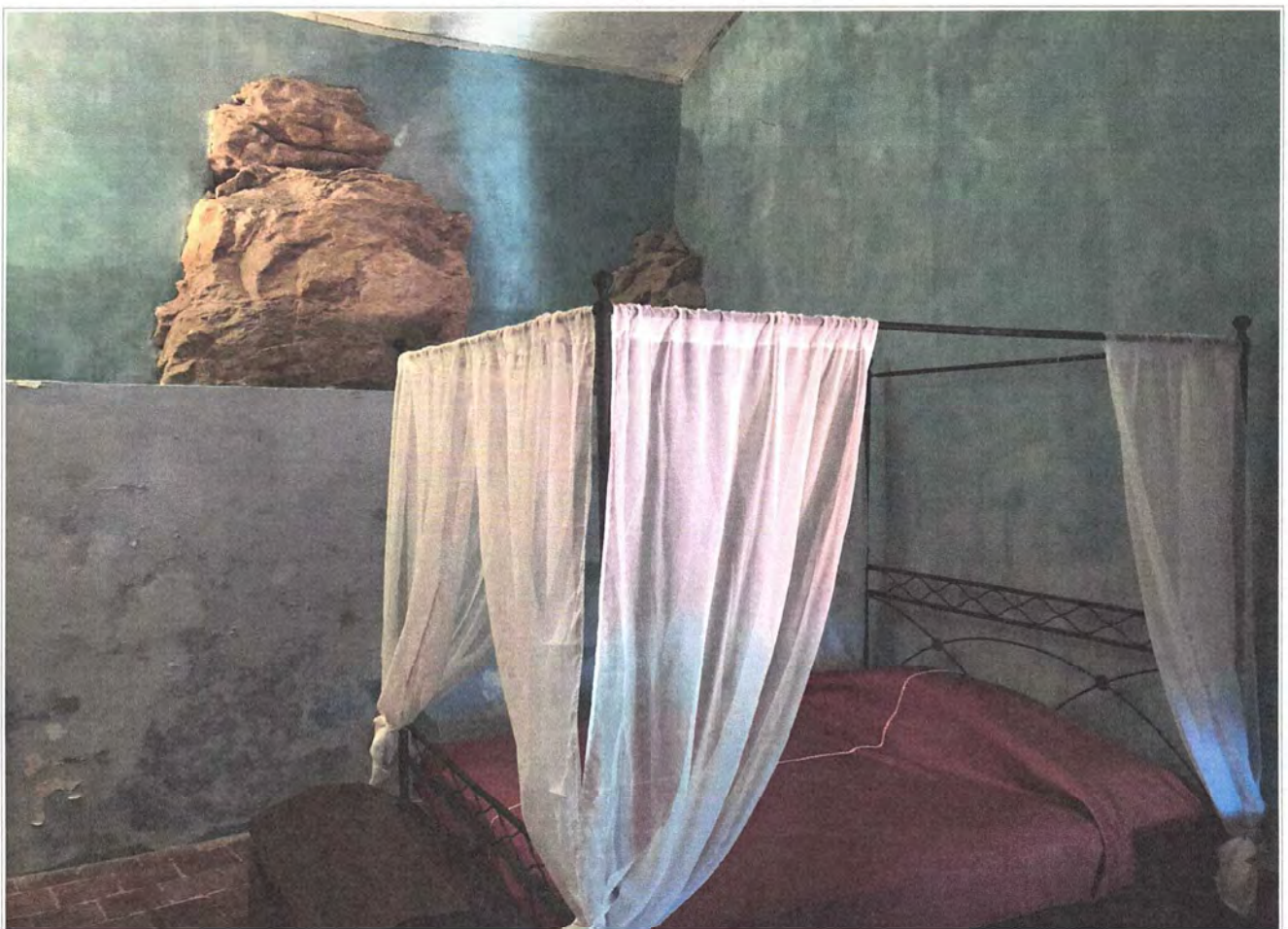

*Camera posta al piano secondo*



*Bagno del Piano Secondo*



*Cucina del piano secondo*

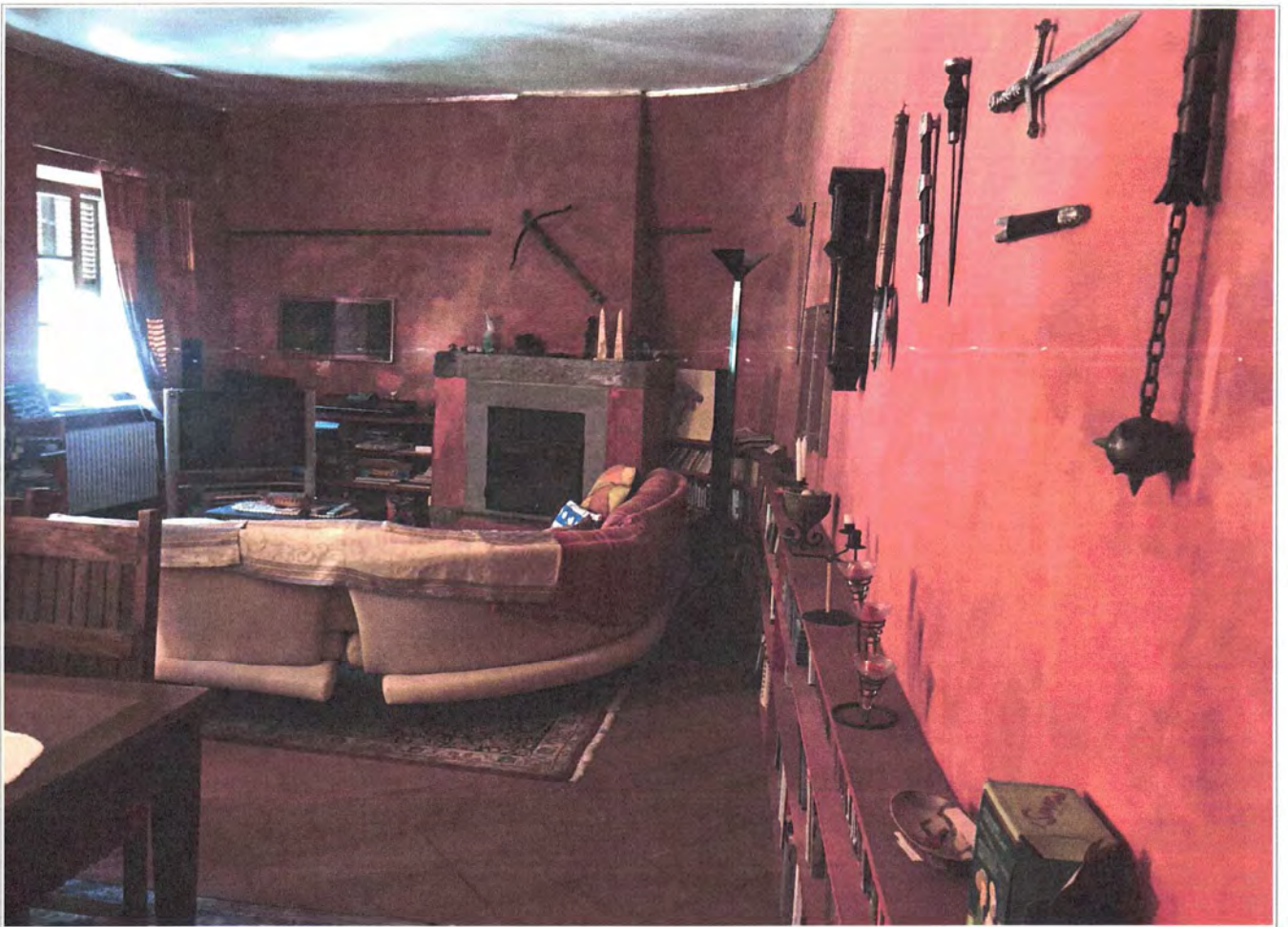

*Soggiorno posto al piano secondo*



*Corte esclusiva*



*Rustico posto nella corte*



*Vista interna del rustico*