

E=1582400

I Particella: 450



# ELABORATO PLANIMETRICO

1:500

T.M. n° 4653 del 24-5-1995

Comune di Bagnone

Fg. 34 mapp. 450

1:2000

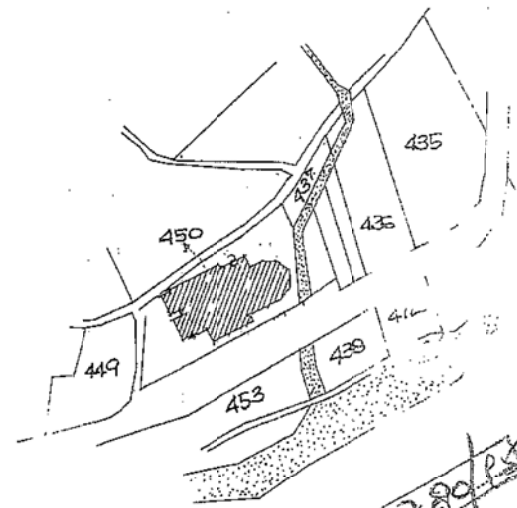
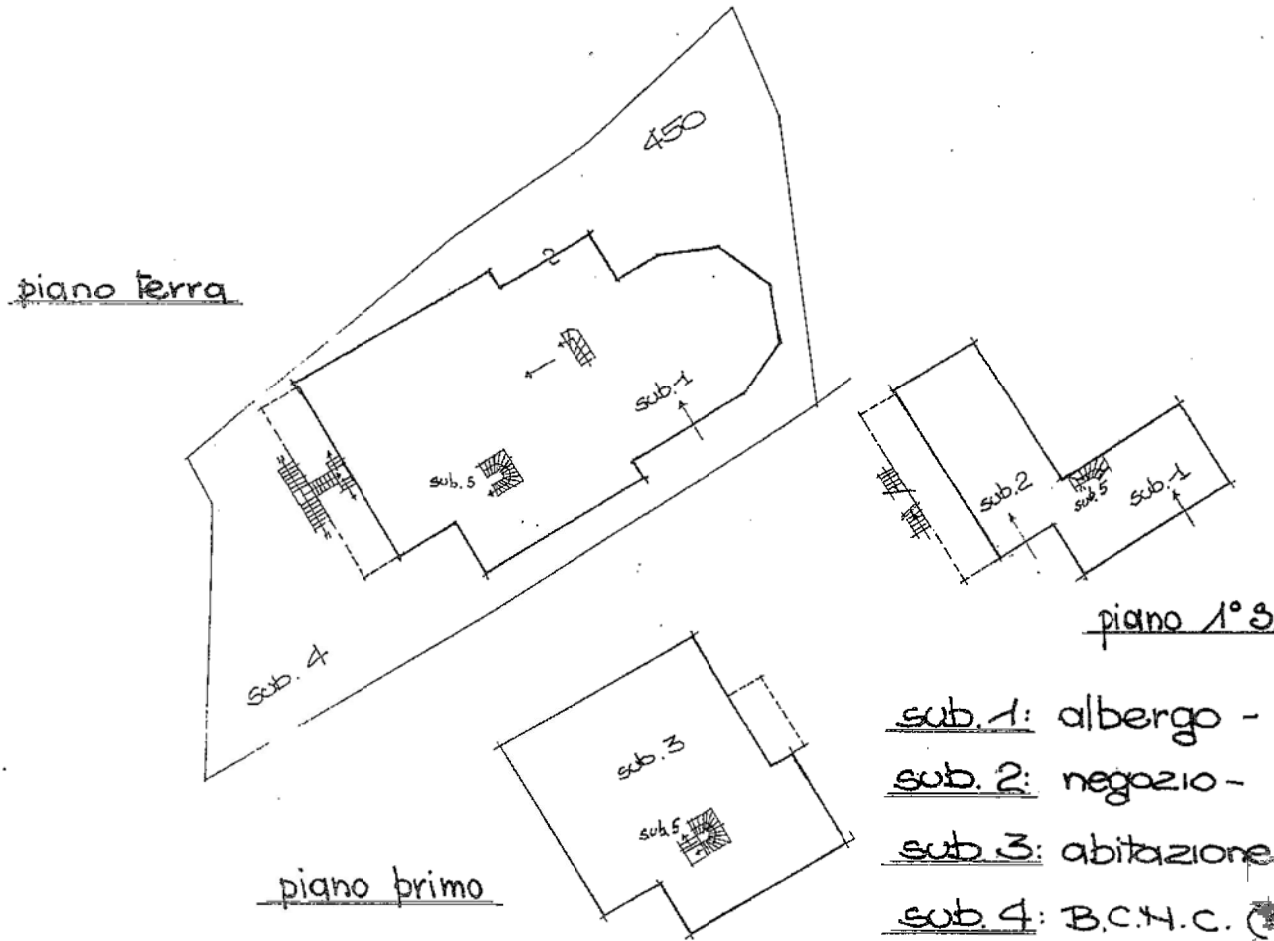

Mod. DS 780/P4

IL TECNICO  
Fabrizio Neri  
Principe Neri Geom. Fabrizio

Bagnone, li 24 luglio 1995



Planimetria di u.i.u. in Comune di **BAGNONE** via **loc. JERA** civ. ....

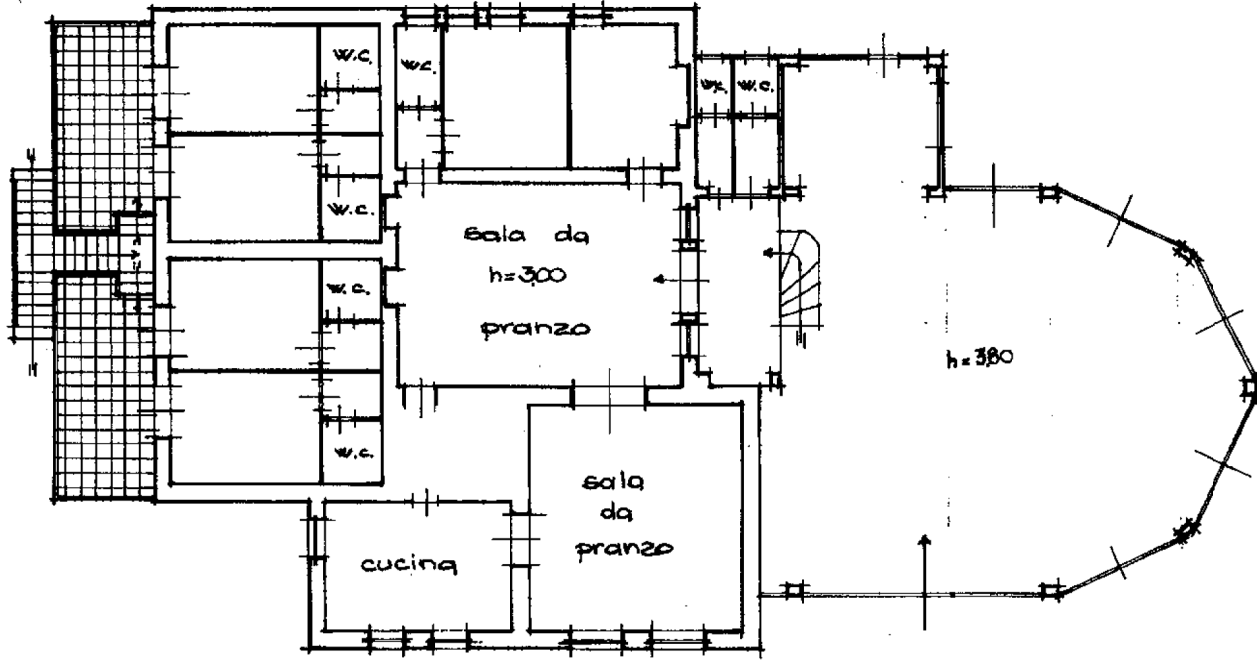

piano terra

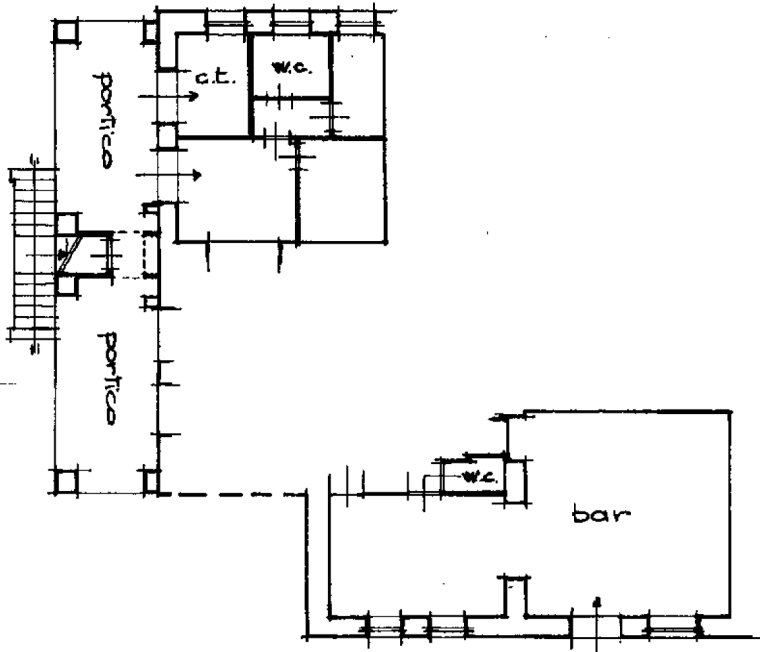

piano 1°  
h=2.70

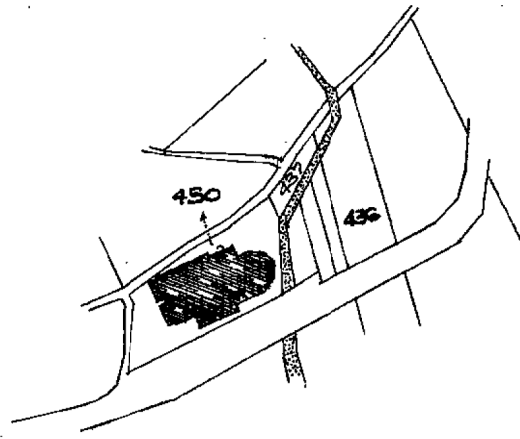

Comune di Bagnone  
fg. 34 mapp. 450  
1:2000

ORIENTAMENTO  
Nord



SCALA DI 1:200

Dichiarazione di N.C.   
Denuncia di variazione

Compilata dal **Geometra**  
(Titolo, cognome e nome)  
[Redacted]  
Iscritto all'albo de **i Geometri**  
della provincia di **Massa C. 304**  
data **24-7-95** Firma [Redacted]

RISERVATO ALL'UFFICIO

2817  
3780

MODULARIO  
F. rig. rend. 497



MINISTERO DELLE FINANZE  
DIREZIONE GENERALE DEL CATASTO E DEI SS.TT.EE.  
**CATASTO EDILIZIO URBANO** (RDL 13-4-1939, n. 652)

MOD. BN (CEU)

LIRE  
500

Planimetria di u.i.u. in Comune di **BAGNONE** via **loc. JERA** civ.....

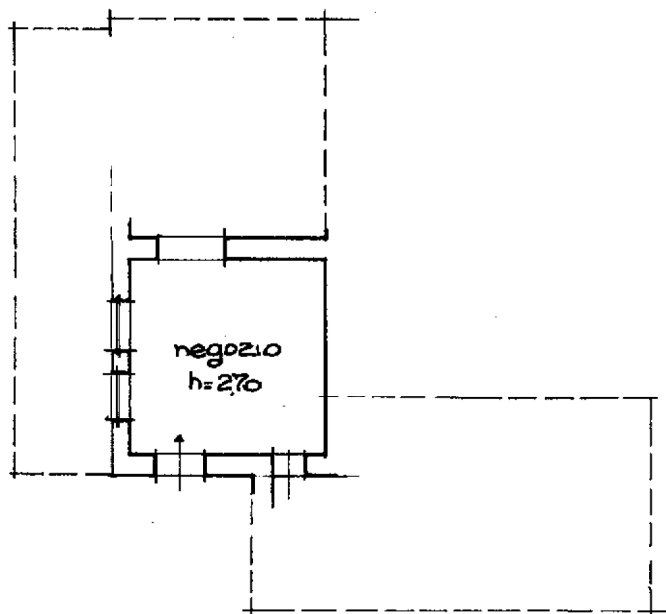

piano 1°S.

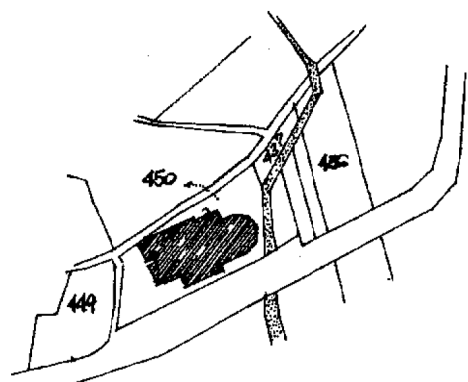

Comune di Bagnone  
fig. 34 mapp. 450  
1:2000

ORIENTAMENTO

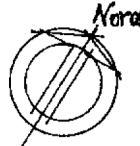

SCALA DI 1:200

Dichiarazione di N.C.   
Denuncia di variazione

Compilata dal **Geometra**  
.....  
Iscritto all'albo de **i Geometri**  
della provincia di **Massa C.** **304**  
data **24-7-95** Firma .....

RISERVATO ALL'UFFICIO

3780

Identificativi catastali  
F. **34**  
n. **450** sub. **2**

Ultima planimetria in atti

Catasto dei Fabbricati - Situazione al 31/05/2017 - Comune di BAGNONE (A576) - < Foglio: 34 - Particella: 450 - Subalterno: 2 >  
VIA JERA piano: S1;

MODULARIO  
F. fig. rend. 497



MINISTERO DELLE FINANZE  
DIREZIONE GENERALE DEL CATASTO E DEI SS.TT.EE.  
**CATASTO EDILIZIO URBANO** (RDL 13-4-1939, n. 652)

MOD. BN (CEU)

LIRE  
500

Planimetria di u.i.u. in Comune di BAGNONE via loc. JERA civ. ....

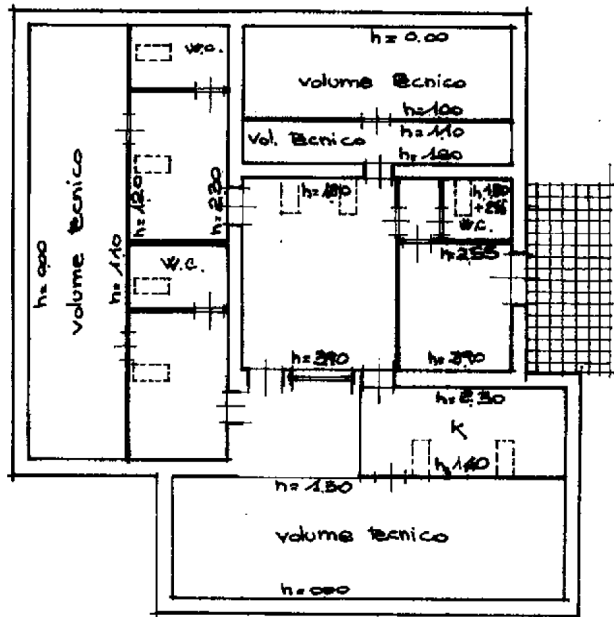

piano primo

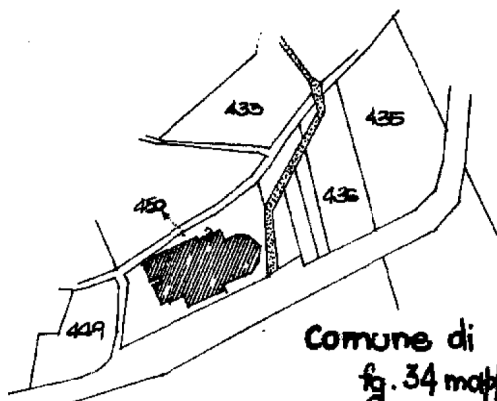

Comune di Bagnone  
fig. 34 matt. 450  
1:2000



Dichiarazione di N.C.   
Denuncia di variazione   
Identificativi catastali  
F. 34  
n. 450 sub. 3

Compilata dal Geometra  
Iscritto all'albo dei Geometri  
della provincia di Massa C. n. 304  
data 24-7-95 Firma

RISERVATO ALL'UFFICIO  
3780

Ultima planimetria in atti

Catasto dei Fabbricati - Situazione al 31/05/2017 - Comune di BAGNONE (A576) - < Foglio: 34 - Particella: 450 - Subalterno: 3 >  
Via IERA piano: 1;