

TRIBUNALE DI MASSA

SEZIONE ESECUZIONI IMMOBILIARI

ESECUZIONE IMMOBILIARE N. 231/2013 R.G.E.

G. E. Dott. GIAMPAOLO FABBRIZZI

**RELAZIONE DI CONSULENZA TECNICA
D'UFFICIO**

C.T.U. Arch. LIVIA MASCAGNI

ALLEGATO 1

DOCUMENTAZIONE FOTOGRAFICA





Vista area – Via San Leonardo, 252 Marina di Massa (MS)



Vista esterna





Vialetto di ingresso all'immobile



La corte pertinenziale di fronte all'ingresso





Il retro dell'immobile



Ingresso all'abitazione





Soggiorno-pranzo

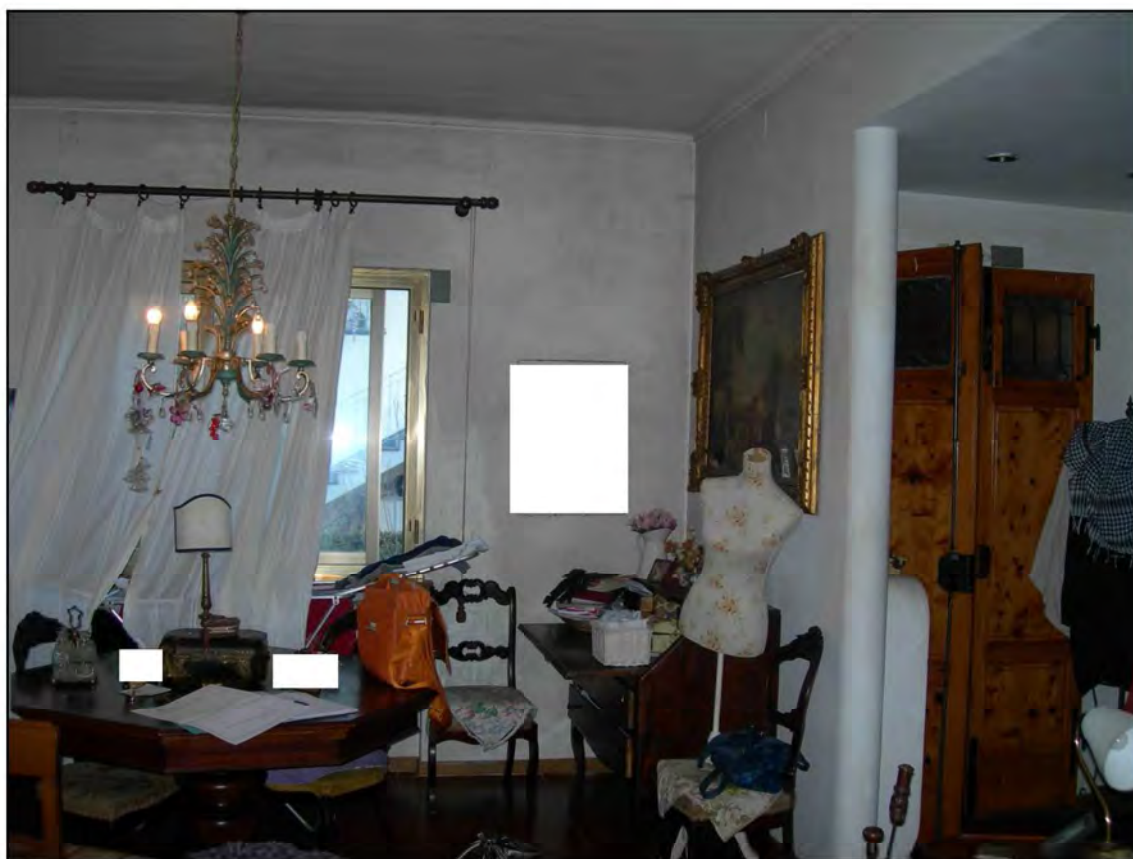



Cucina





Locale sgombero





Camera matrimoniale

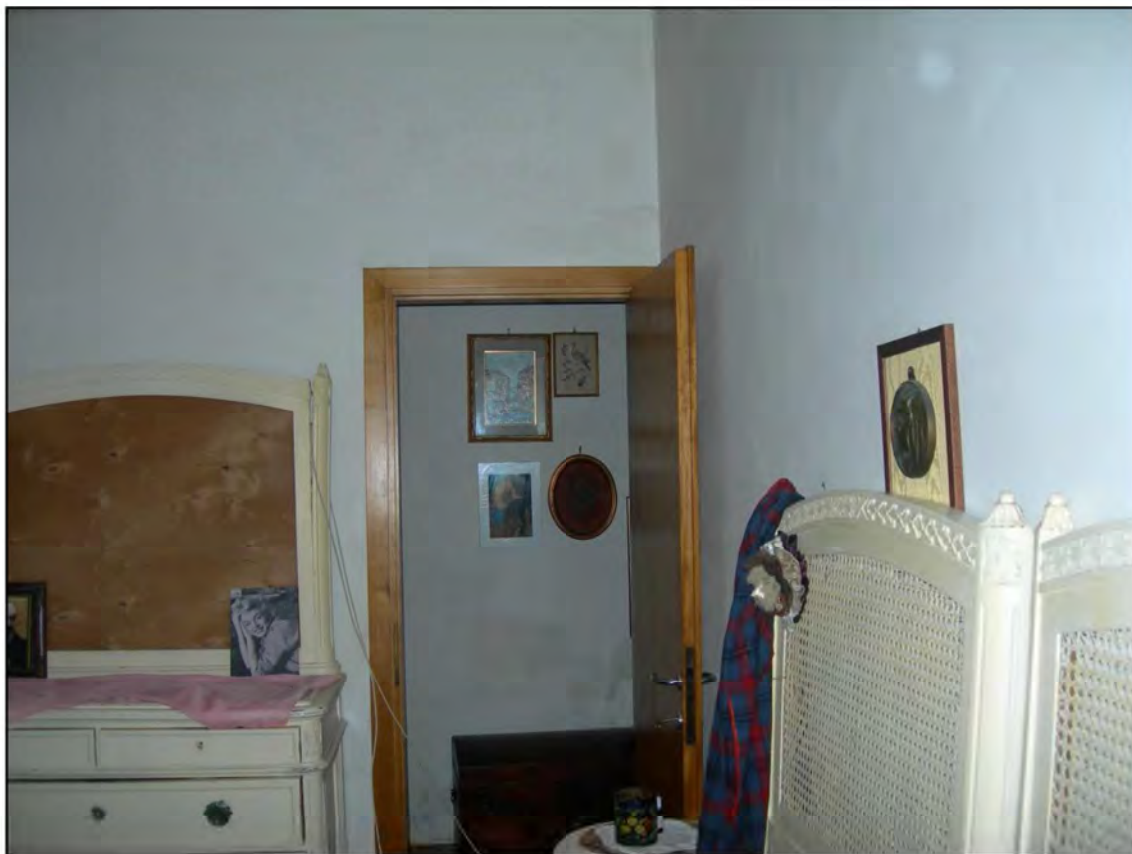



Camera singola





Bagno





La Taverna e il suo ingresso





Legnaie-deposito

