

STRALCIO MAPPA CATASTALE
Comune di Aulla
Foglio 16
Mappali 681 e 287



Direzione Provinciale di Massa Carrara Ufficio Provinciale - Territorio - Direttore TIZIANA D'AMEROSIO

Vis. ord. (1.00 euro)

Comune AULLA
Foglio 16
Scala originale 1:2000
Dimensione cornice: 534.000 x 378.000 metri
Profilo n. MS0020828/2019
30-Mag-2019 10:5:14
Richtelente: Bondielli Arch. Marco CTU RG 3/2019

N=4897100

E=1583400

1 Particella 681

22931

13/04/2006

Agenzia del Territorio
CATASTO FABBRICATI
Ufficio Provinciale di
Massa

Dichiarazione protocollo n. 22931 del 13/04/2006

Planimetria di u.i.u. in Comune di Aulla

Localita' Ripa - Bigliolo

civ. SNC

Identificativi Catastali:

Sezione:

Foglio: 16

Particella: 681

Subalterno: 1

Compilata da:

Iscritto all'albo:
Geometri

Prov. Massa

N. 7

Scheda n. 1

Scala 1:200

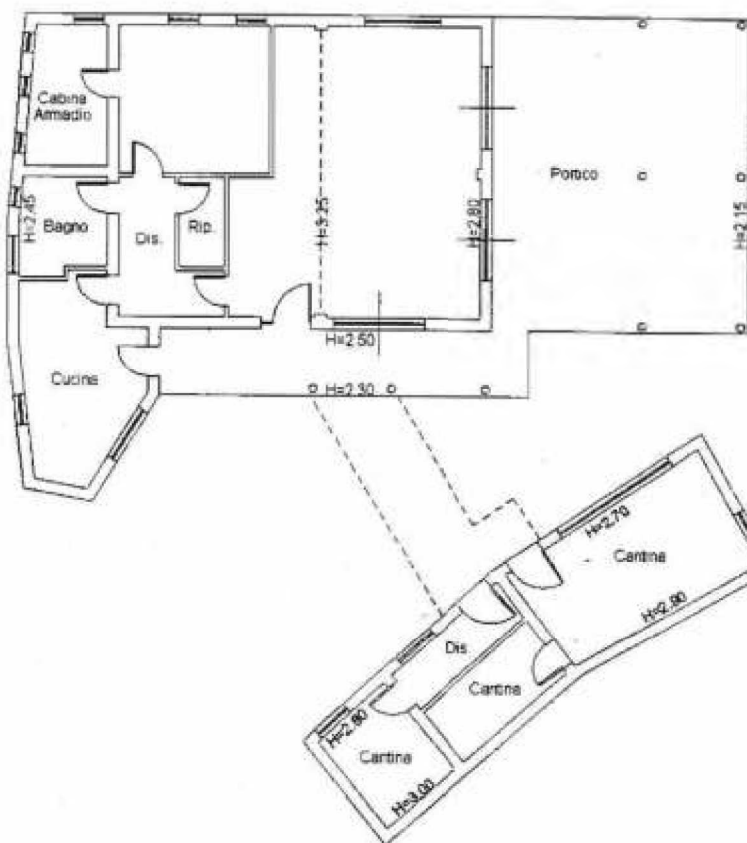

IL TECNICO
Geom. FRANCESCO NATALE

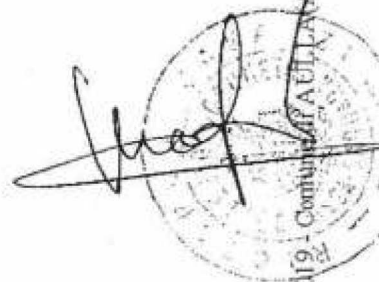

Catasto dei Fabbricati - Situazione al 30/05/2019 - Comune di AULLA (AN 496) - < Foglio: 16 Particella: 681 - Subalterno 1 VIA RIPA SNC piano: T;



PIANO TERRA
PLANIMETRIA
NON CONFORME
ALLO STATO DEI
LUCRI.

MINISTERO
F. rog. rend. 497



MINISTERO DELLE FINANZE
DIREZIONE GENERALE DEL CATASTO E DEI SS.TT.EE.
CATASTO EDILIZIO URBANO (RDL 13-4-1939, n. 652)

LIRE
500

Planimetria di u.i.u. in Comune di **AULLA** via **Ripa** civ. **7**

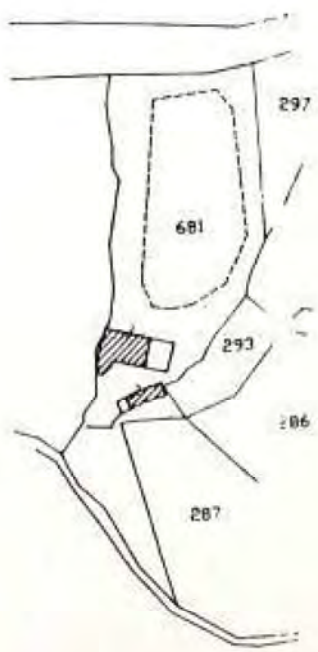
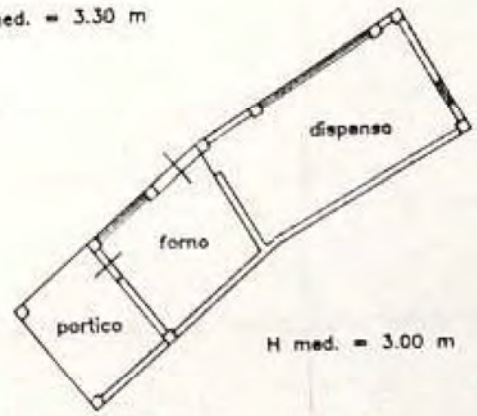
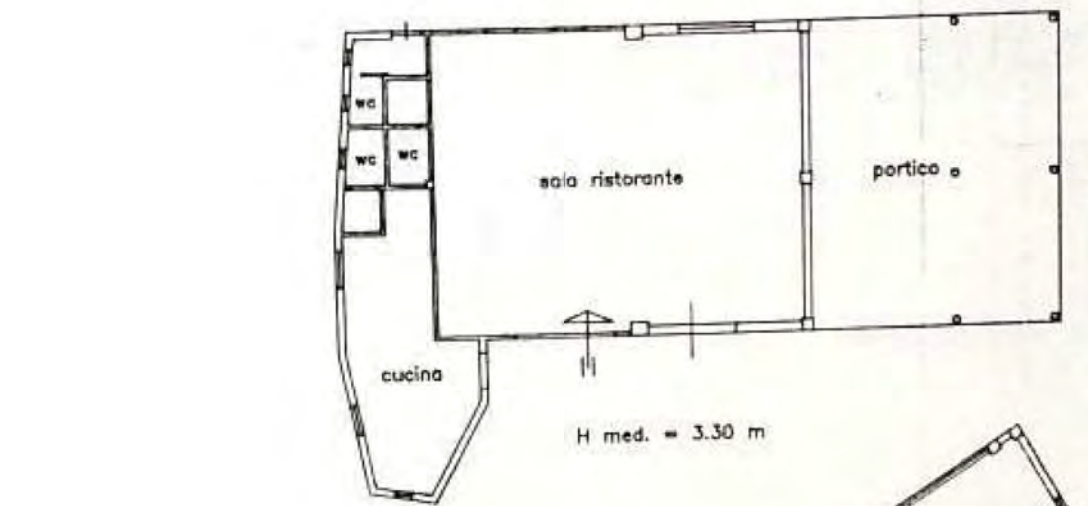

Pianta Piano Terra

Fig. 16 mapp. 681
scala 1:2000



ORIENTAMENTO



SCALA DI 1: 200

Dichiarazione di N.C.
Denuncia di variazione

Compilata dal **GEOMETRA**
(Titolo, cognome e nome)

Identificativi catastali
F. **16**
n. **681** sub **1**

Iscritto al n. **16** fe **GEOMETRI**
della provincia di **MASSA CARRARA**
data **25-03-95**

RISERVATO ALL'UFFICIO

23 GIU. 1995

AC34

RILIEVO DELL'IMMOBILE - Scala 1/100

PIANTA PIANO TERRA

Con evidenziato le opere realizzate abusivamente

