

Catasto dei Fabbricati - Situazione al 28/03/2014 - Comune di MASSA (F023) - < Foglio: 115 - Particella: 893 - Subalterno: 6 >
VIA QUERCIOLI piano: 1-2;

Agenzia del Territorio
CATASTO FABBRICATI
Ufficio provinciale di
Massa

Dichiarazione protocollo n. MS0607153 del 29/06/2010
Planimetria di u.i.u. in Comune di Massa
Via Quercioli

Identificativi Catastali:
Sezione: 115
Foglio: 115
Particella: 893
Subalterno: 6

Compilata da:
Iscritto all'albo:
Architetto
Prov. Massa N. 312

Scala 1: 200

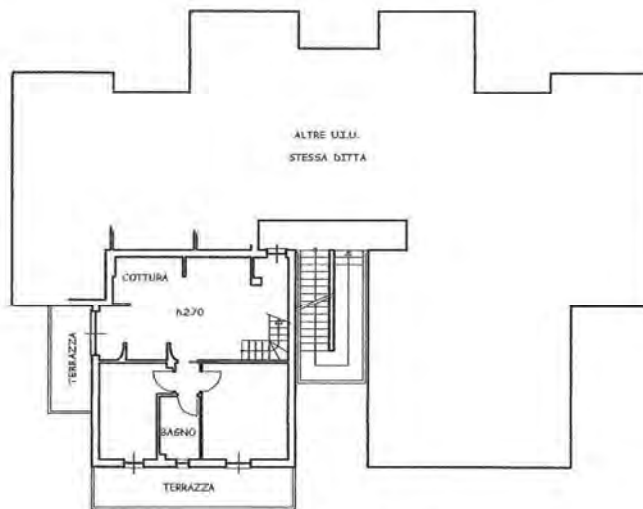

PIANO PRIMO

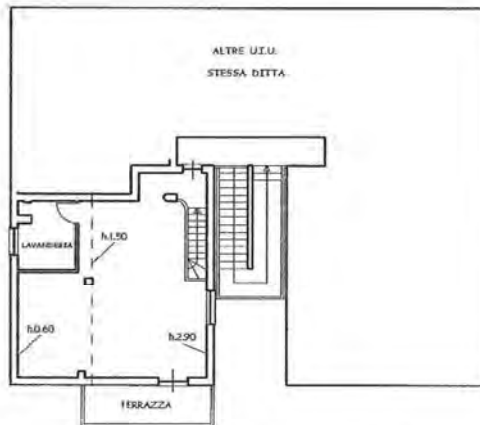

PIANO SECONDO
(SOTTOTETTO)

10 metri

Ultima planimetria in atti