

MODULARIO
P. n. dip. mod. 487



MINISTERO DELLE FINANZE
DIREZIONE GENERALE DEL CATASTO E DEI SERVIZI TECNICI ERARIALI

Lirc
200

NUOVO CATASTO EDILIZIO URBANO

(R. DECRETO-LEGGI 11 APRILE 1989, N. 151)

Planimetria dell'immobile situato nel Comune di MASSA Via FRANCOIA

Ditta

Allegata alla dichiarazione presentata all'Ufficio Tecnico Erariale di MASSA CARARA

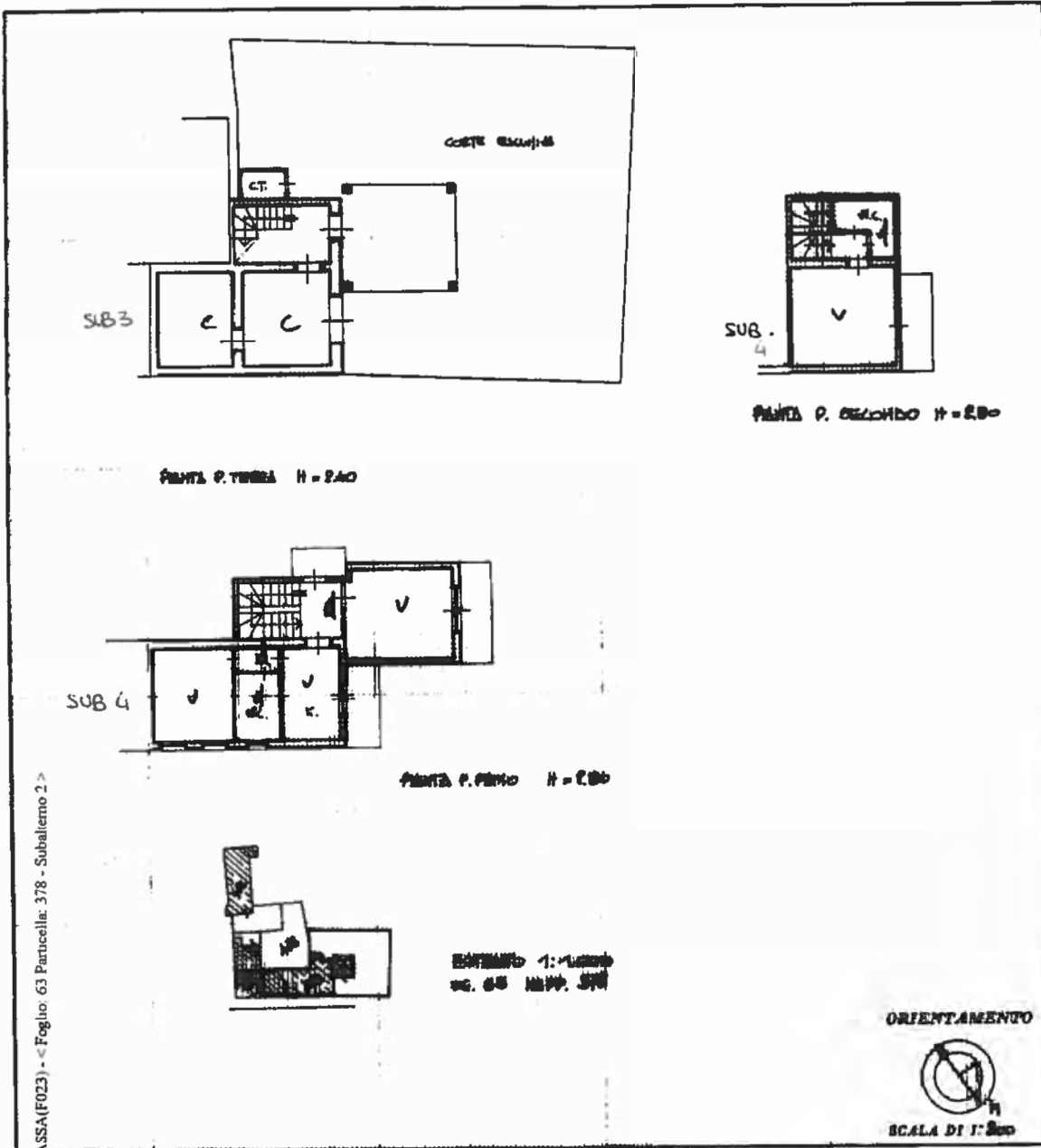

SSA(F023) - Foglio: 63 Particella: 378 - Subalerno 2 >

SPAZIO RISERVATO PER LE ANNOTAZIONI D'UFFICIO

DATA 27/11/1989

PROT. N° 5382

Foglio 63 Map. 378 Sub. 2

Compilata dal Geometra

Iscritto all'Albo dei Geometri

della Provincia di MASSA CARARA

DATA 22.12.1989

Firma: [Signature]