

Data presentazione: 18/06/1990 - Data: 21/03/2019 - n. T341496 - Richiedente: CRRRRRT59C02F023R

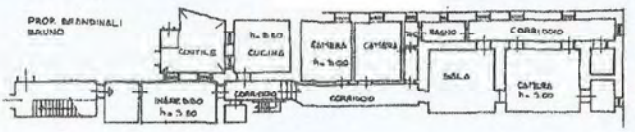
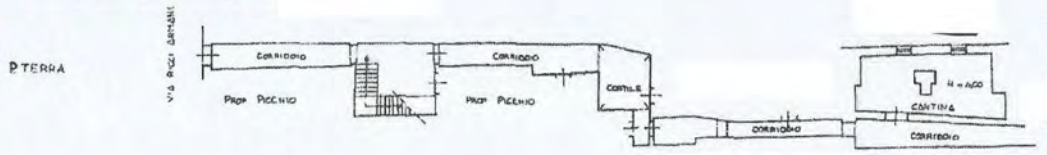

MINISTERO DELLE FINANZE
DIREZIONE GENERALE DEL CATASTO E DEI SERVIZI TECNICI ERARIALI
NUOVO CATASTO EDILIZIO URBANO
IN ACCORDO ALLA LEGGE 11 APRILE 1986, N. 470
 Planimetria dell'immobile situato nel Comune di PONTREMOLI Via RICCI ARMANI
 Ditta _____
 Allegata alla dichiarazione presentata all'Ufficio Tecnico Erariale di MASSA CARRARA

Lire 150

Ultima planimetria in atti
Data presentazione: 18/06/1990 - Data: 21/03/2019 - n. T341496 - Richiedente: CRRRRRT59C02F023R
Totale schede: 1 - Formato di acquisizione: A2(420x594) - Formato stampa richiesto: A4(210x297)

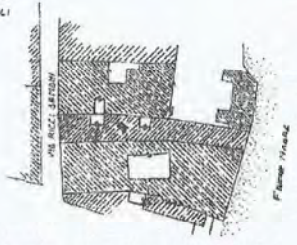

TRATTO DI MAPPA
 COMUNE DI PONTREMOLI
 (PROVA CENSURA)
 Foglio 161
 Subalterno 5
 DATA 21/03/2019



ORIENTAMENTO

 SCALA DI 1:200

SPAZIO RISERVATO PER LE ANNOTAZIONI D'UFFICIO		Completata dal... <u>GEOMETRA</u>
DATA		Inscritto all'Albo dei T. UFF. UMB. I. XI
PROT. N°	<u>1174</u>	della Provincia di MASSA CARRARA
	<u>161</u>	DATA <u>21/03/2019</u>
	<u>195</u>	
	<u>5</u>	

Catasto dei Fabbricati - Situazione al 21/03/2019 - Comune di PONTREMOLI (G870) - < Foglio: 161 - Particella: 195 - Subalterno: 5 >
VIA RICCI ARMANI piano: T-2;