

1463



MINISTERO DELLE FINANZE
DIREZIONE GENERALE DEL CATASTO E DEI SERVIZI TECNICI ERARIALI

NUOVO CATASTO EDILIZIO URBANO

(R. DECRETI N. 18008 11 APRILE 1968, N. 681)

Lire 15

Planimetria dell'immobile situato nel Comune di MULAZZO Via Montareggio

Ditto

Allegata alla dichiarazione presentata all'Ufficio Tecnico Erariale di MASSA

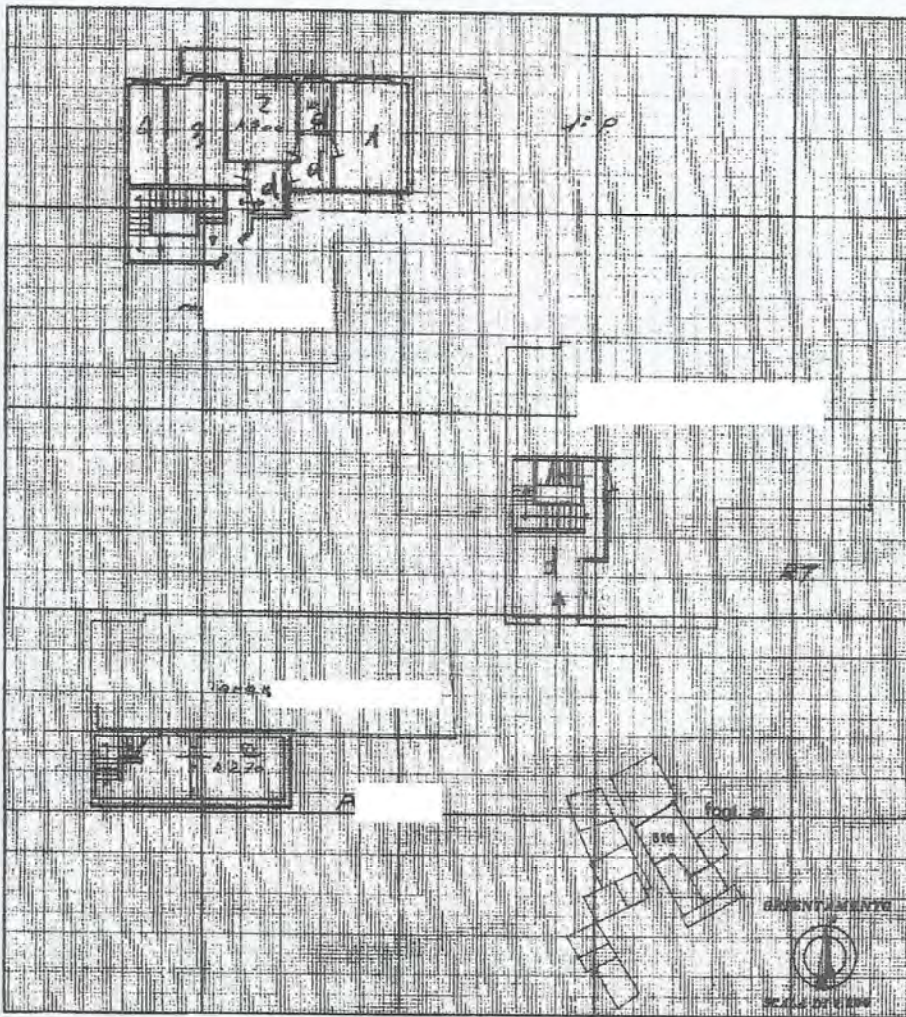

Catasto dei Fabbricati - Situazione al 18/06/2019 - Comune di MULAZZO (802) - c. Foglio 26 Particella 518 - Subalterno 2 >

SPAZIO RISERVATO PER LE ANNOTAZIONI D'UFFICIO	
DATA <u>09/08/1976</u> PROT. N° <u>376</u>	<u>1463</u> <u>518/2</u>

Compilato dal cc
 Iscritto all'Albo de independen
 della Provincia di Massa C.
 DATA 18.4.76
 Firma: _____

