

DOCUMENTAZIONE FOTOGRAFICA

TRIBUNALE DI MASSA

PROCEDURA DI ESECUZIONE IMMOBILIARE

promossa da: **FINO 2 SECURITISATION S.R.L.**

contro:

N° Gen. Rep. **143/2018**

Giudice Delle Esecuzioni: **Dott.ssa Pinna Elisa**

Custode Giudiziario: **Dott.ssa Laura Sorrentino**

ALLEGATO :

- Documentazione Fotografica immobile - Da PDV 1 A PDV 31



STUDIO TECNICO
GEOMETRA ALDOVARDI EMILIO

VIALE E. CHIESA N. 17, 54100 MASSA (MS)
Cell. 335 7669939

Email : aldogeom@gmail.com
P.E.C. : emilio.aldovardi@geopec.it

OGGETTO : Elaborato grafico allegato a perizia di stima immobiliare,
fabbricato ad uso civile abitazione - ESECUZIONE IMMOBILIARE N. 153/2017

UBICAZIONE : Via Loppiedo SNC, Podenzana (MS)

DATI CATASTALI : Foglio 7 Part.lla 1279 - 1443 - 1447 - 516 - 517 - 369 - 372 - 1080

PERITO STIMATORE : Geom. Aldovardi Emilio

TAV. UNICA

- Planimetria punti di scatto fotografici

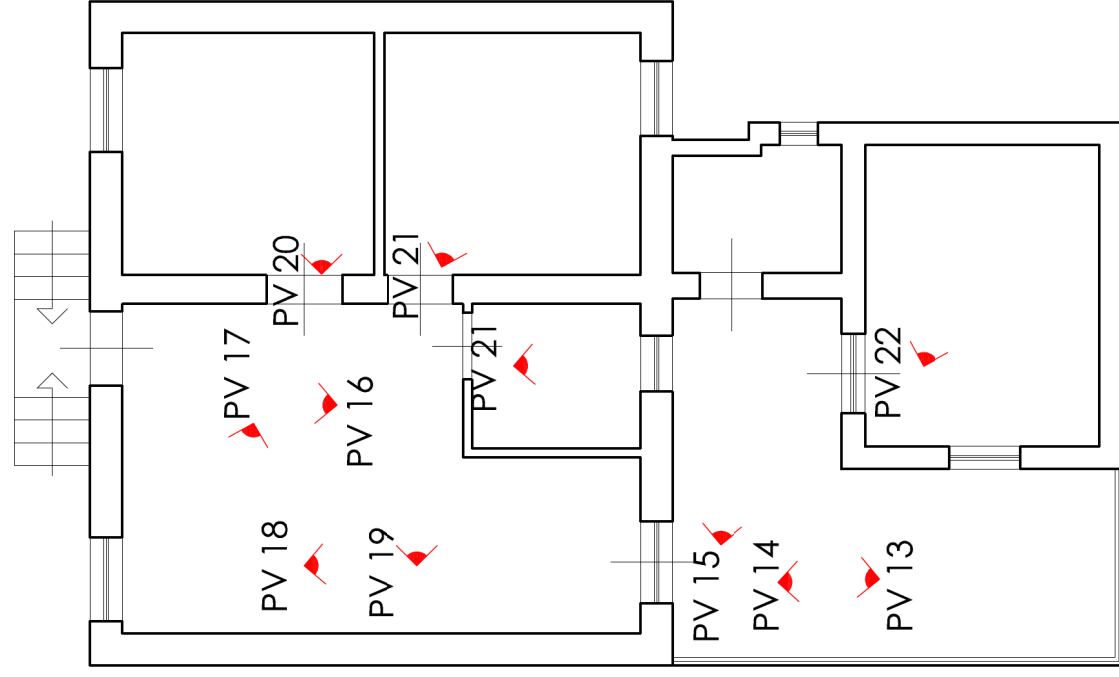

PIANTA PIANO TERRA

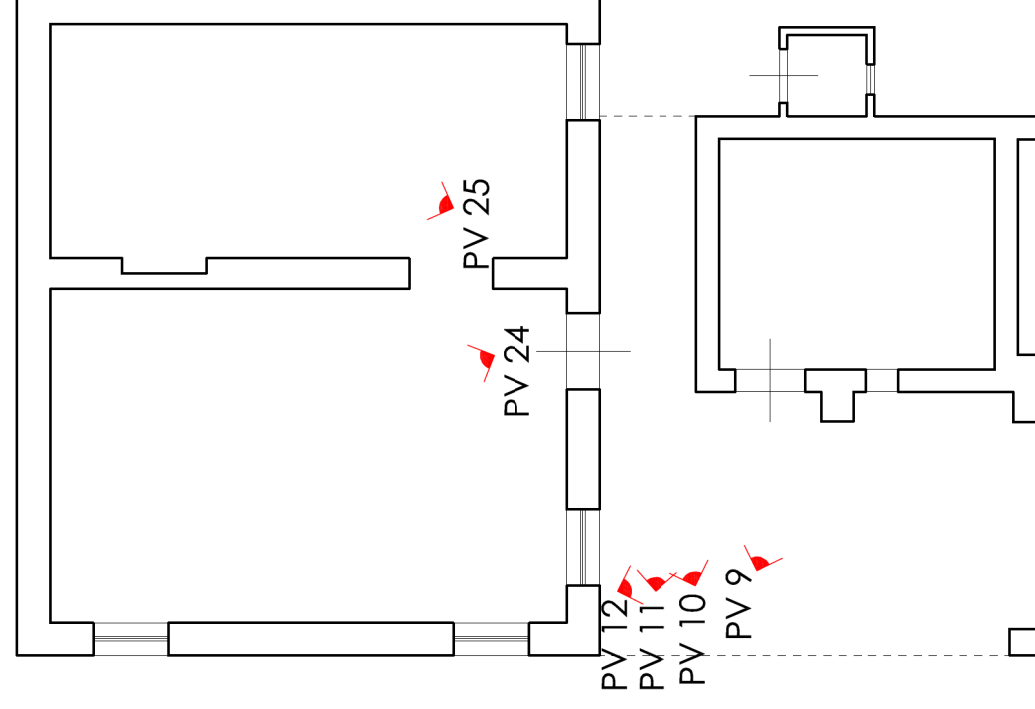

PIANTA PIANO SEMINTERRATO

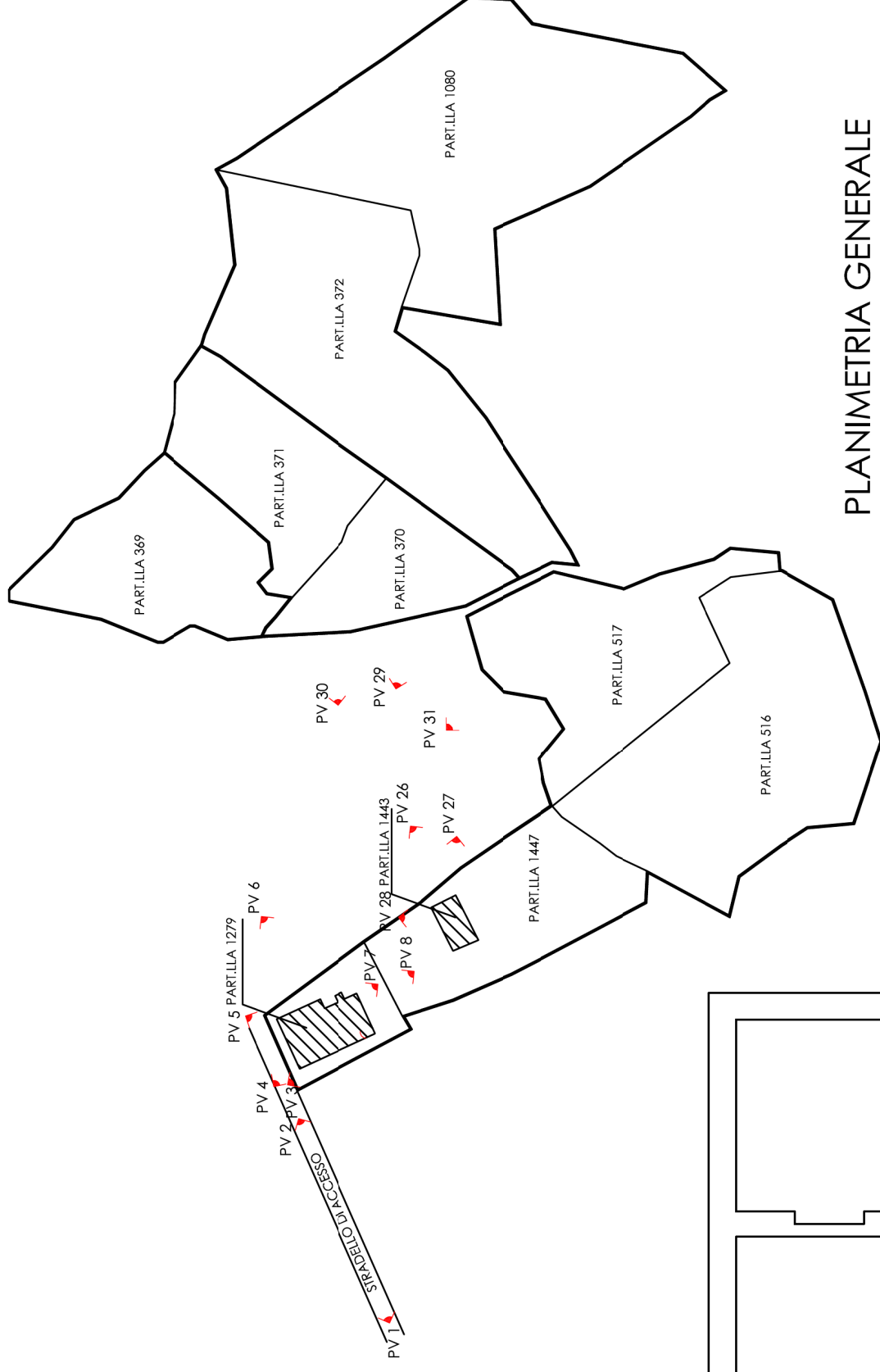

PLANIMETRIA GENERALE

























Firmato Da: ARUBAFEC S.P.A. - ING. CA. 3. Serial#: 42cca859e631842049181811f6e73a188e













ARUBAPEC S.P.A. NG CA-3-Settali# 42cbab59b318420491813116e73a38e









Firmato Da: ALDOVARDI EMILIO Emesso Da: ARUBAPEC S.p.A. NG CA 3 Serial#: 42dca859e3184204918f311fe73a38e







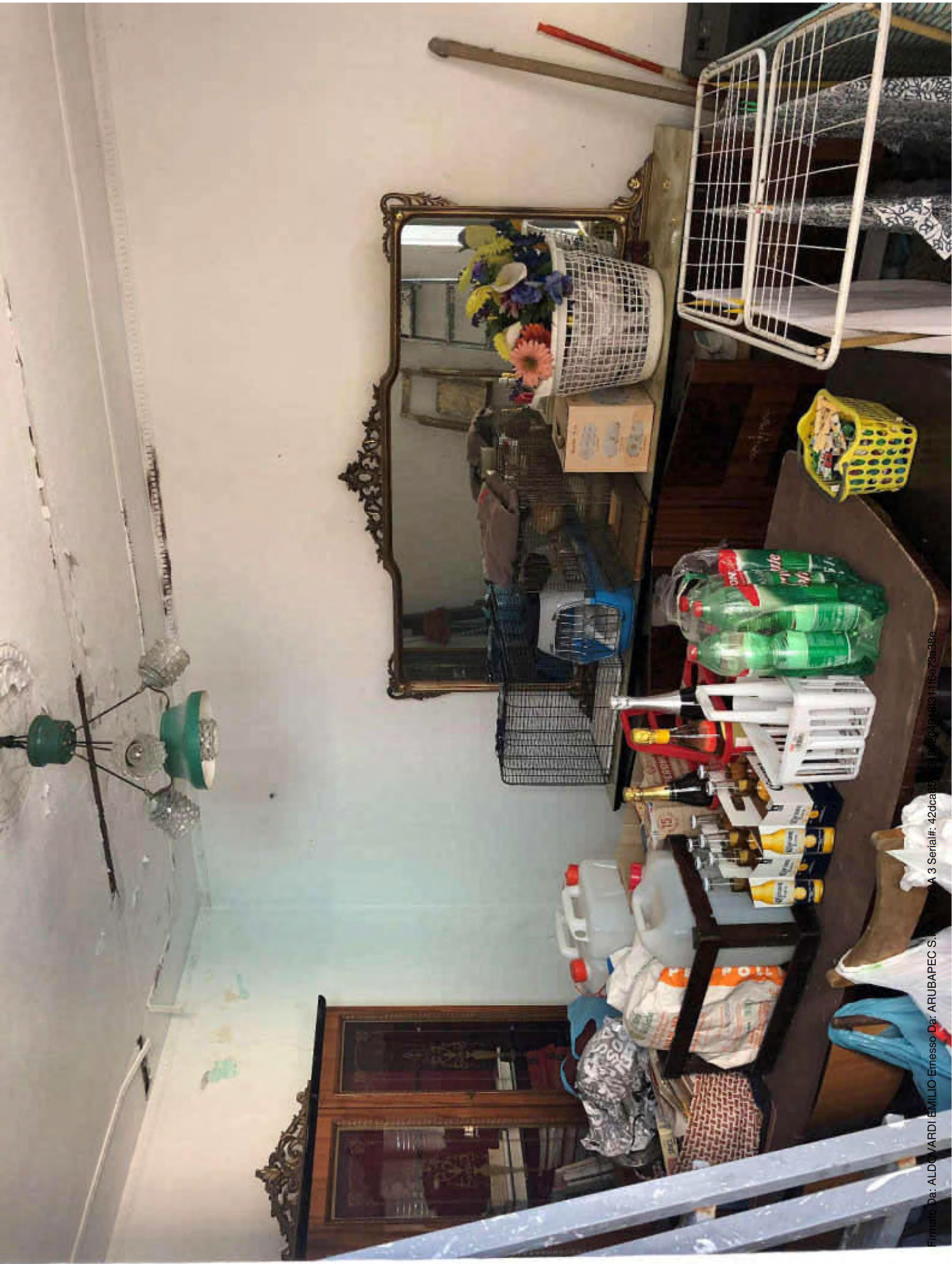













Firmato Da: ALDO VARDI EMILIO Emesso Da: ARUBAPEC S.P.A. NG CA 3 Serialit: 4200





