

TRIBUNALE DI MASSA

SEZIONE ESECUZIONI IMMOBILIARI

ESECUZIONE IMMOBILIARE N. 145/2018 R.G.E.

ARTEMISIA S.P.V. con MANDATARIA CAF S.P.A.

Contro

G. E. Dott.ssa ELISA PINNA

**RELAZIONE DI CONSULENZA TECNICA
D'UFFICIO**

C.T.U. Arch. LIVIA MASCAGNI

ALLEGATO 1

DOCUMENTAZIONE FOTOGRAFICA





VISTA AEREA





VANO ABITABILE PIANO TERRA





VANO ABITABILE PIANO TERRA





**VANO ABITABILE
PIANO TERRA**



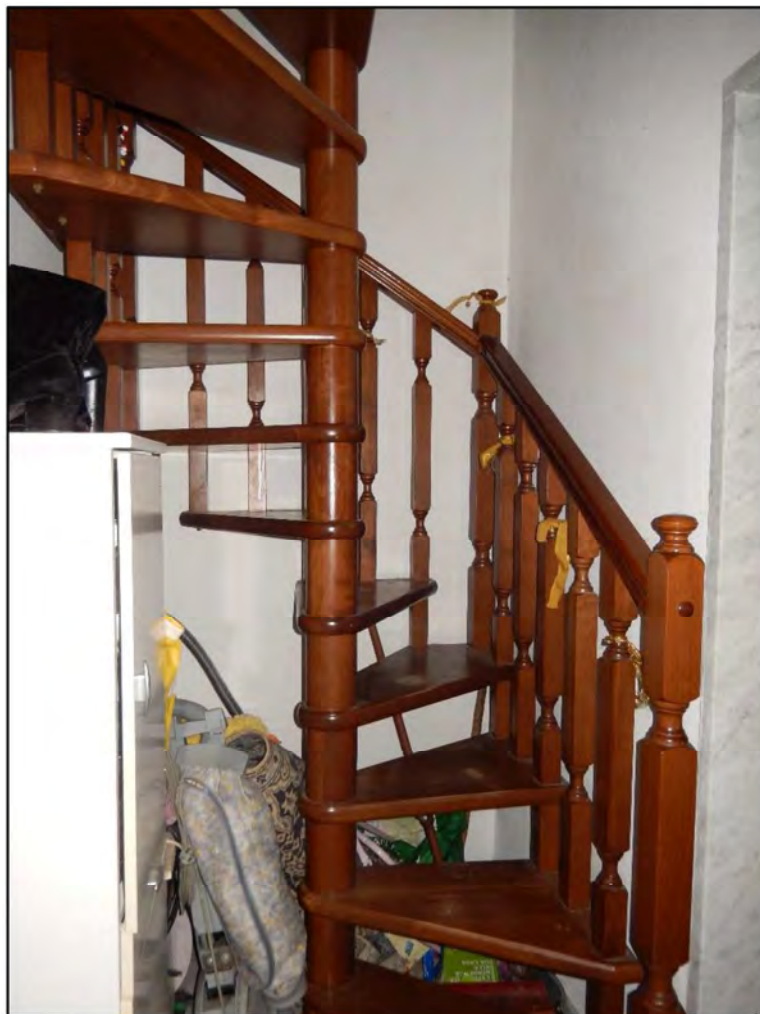

APPARTAMENTO PIANO PRIMO



E.I. N. 146/18 – ARTEMISIA SPV MANDATARIA CAF S.P.A.
 C.T.U. Arch. LIVIA MASCAGNI – Via Roma, 78 – 54038 Montignoso (MS) – Tel/Fax: 0585/340146





APPARTAMENTO PIANO PRIMO



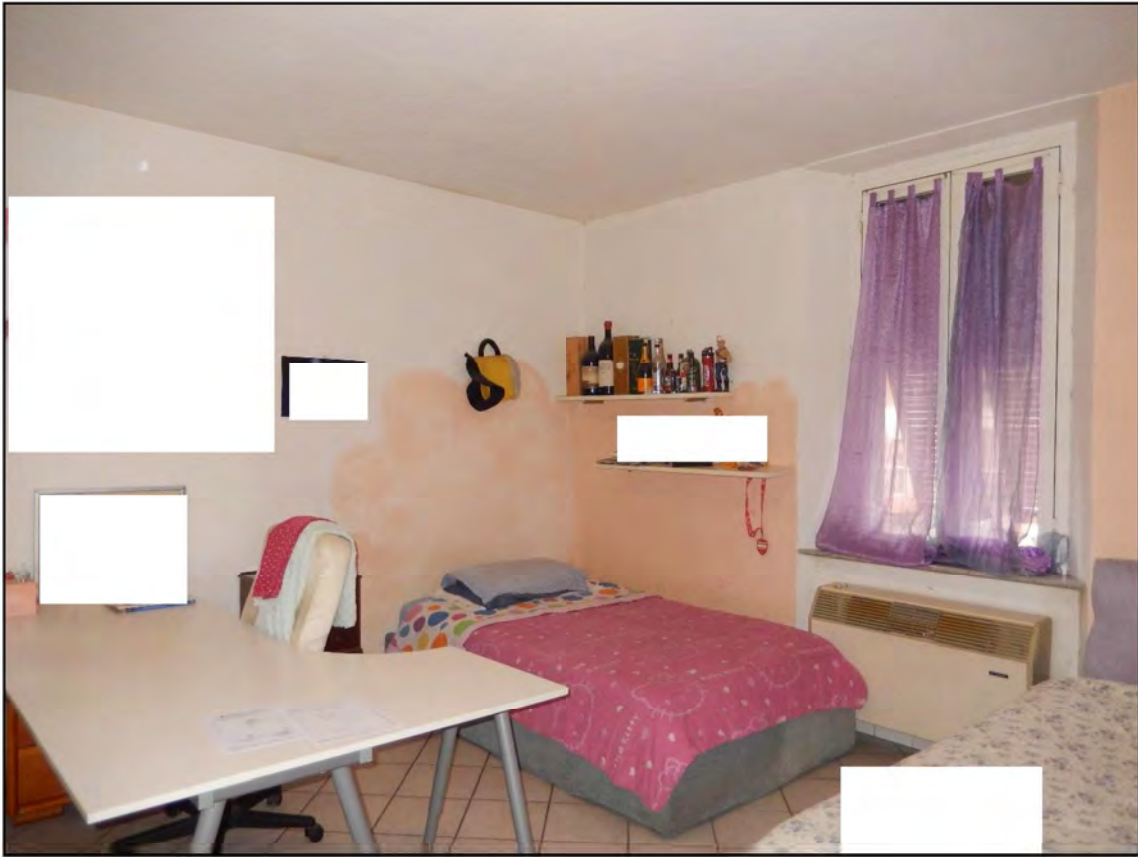

APPARTAMENTO PIANO PRIMO



E.I. N. 146/18 – ARTEMISIA SPV MANDATARIA CAF S.P.A.
C.T.U. Arch. LIVIA MASCAGNI – Via Roma, 78 – 54038 Montignoso (MS) – Tel/Fax: 0585/340146





APPARTAMENTO PIANO PRIMO

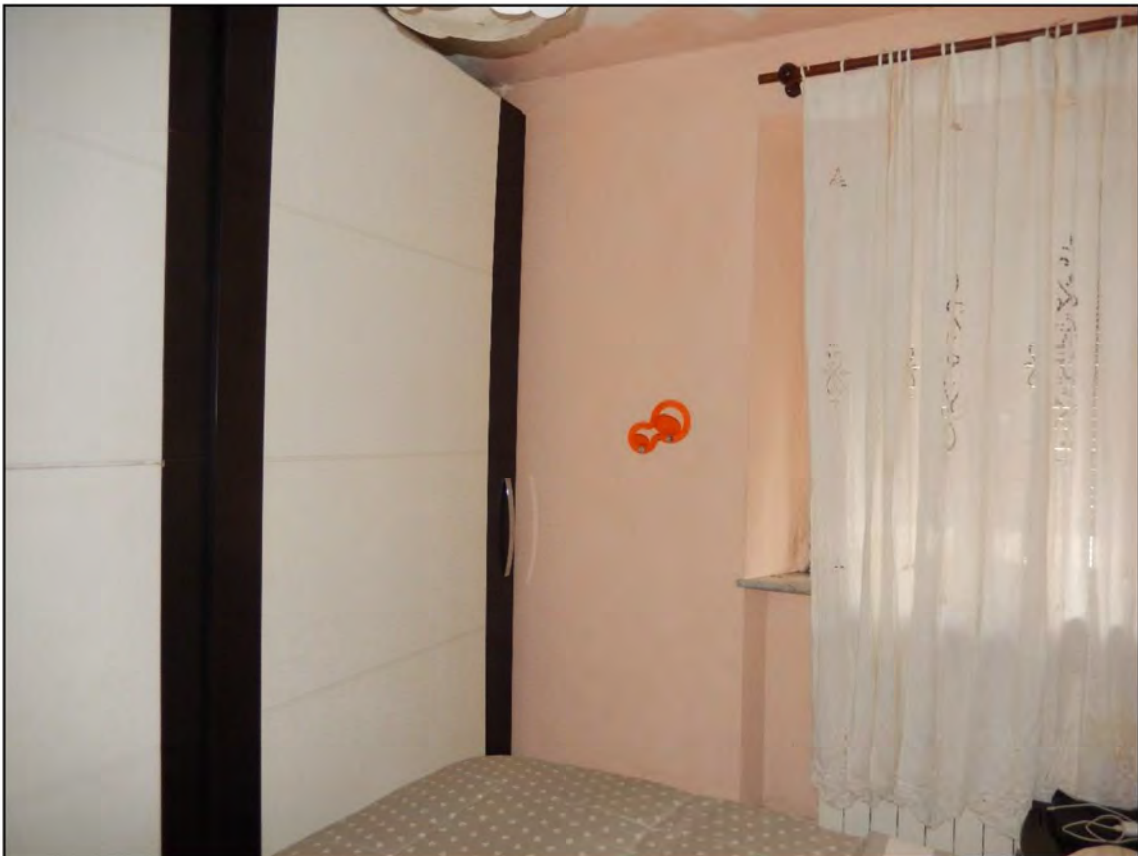



APPARTAMENTO PIANO PRIMO



E.I. N. 146/18 – ARTEMISIA SPV MANDATARIA CAF S.P.A.
C.T.U. Arch. LIVIA MASCAGNI – Via Roma, 78 – 54038 Montignoso (MS) – Tel/Fax: 0585/340146





APPARTAMENTO PIANO SOTTOTETTO





APPARTAMENTO PIANO SOTTOTETTO





APPARTAMENTO PIANO SOTTOTETTO





APPARTAMENTO PIANO SOTTOTETTO





APPARTAMENTO PIANO SOTTOTETTO





ANDRONE DI INGRESSO (PARTE COMUNE)



CORTE RETROSTANTE (PARTE COMUNE)

