

TRIBUNALE DI MASSA

SEZIONE ESECUZIONI IMMOBILIARI

ESECUZIONE IMMOBILIARE N. 146/2018 R.G.E.

ARTEMISIA S.P.V. con MANDATARIA CAF S.P.A.

Contro

G. E. Dott.ssa ELISA PINNA

**RELAZIONE DI CONSULENZA TECNICA
D'UFFICIO**

C.T.U. Arch. LIVIA MASCAGNI

ALLEGATO 2

ELABORATO PLANIMETRICO



APPARTAMENTO ad uso Residenziale

ALLEGATO 2

Viale dei Mille n. 14 – Marina di Carrara
Comune di CARRARA (MS)

distinto al: Foglio 101 mapp. 72 sub. 9 e sub. 4

Proprietà:

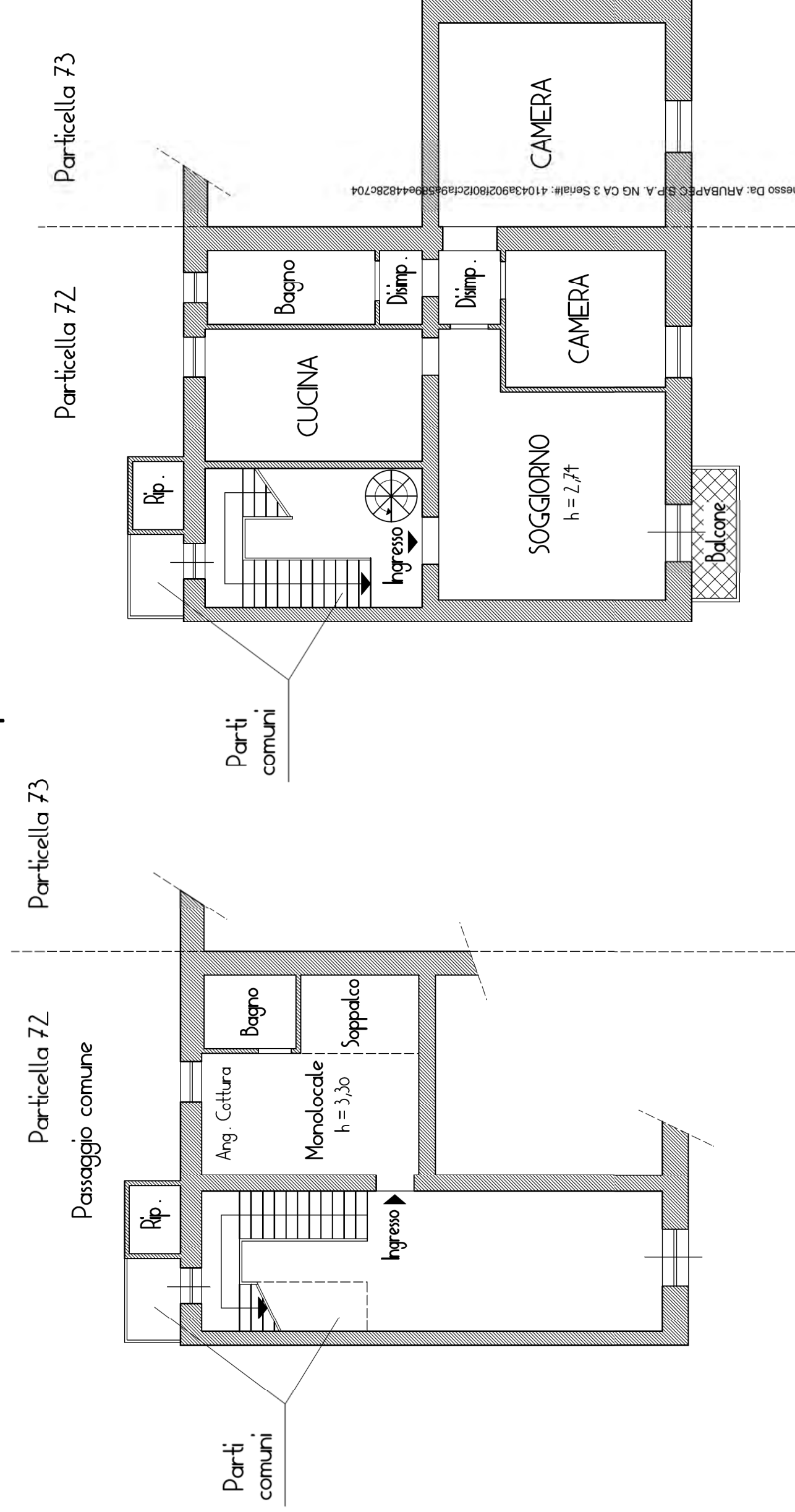

Planimetria PIANO TERRA – Scala 1:100

Planimetria PIANO PRIMO – Scala 1:100

Planimetria PIANO SECONDO – Scala 1:100



Firma: MASCAGNI LIVIA Emesso Da: ARUBAPEC S.P.A. NG CA 3 Serial#: 41043a92018012c1a9e59e44828c704



N=4877100



MODULARIO
P. - rg. rend. - 487



MINISTERO DELLE FINANZE
DIREZIONE GENERALE DEL CATASTO E DEI SERVIZI TECNICI ERARIALI

Mod. B (Nuovo Catasto Edilizio Urbano)

Lire
50

NUOVO CATASTO EDILIZIO URBANO

(R. DECRETO-LEGGE 18 APRILE 1930, N. 662)

Planimetria dell'immobile situato nel Comune di CARRARA Via DEI MILLE, 8

Ditta

Allegata alla dichiarazione presentata all'Ufficio Tecnico Erariale di MASSA-CARRARA.

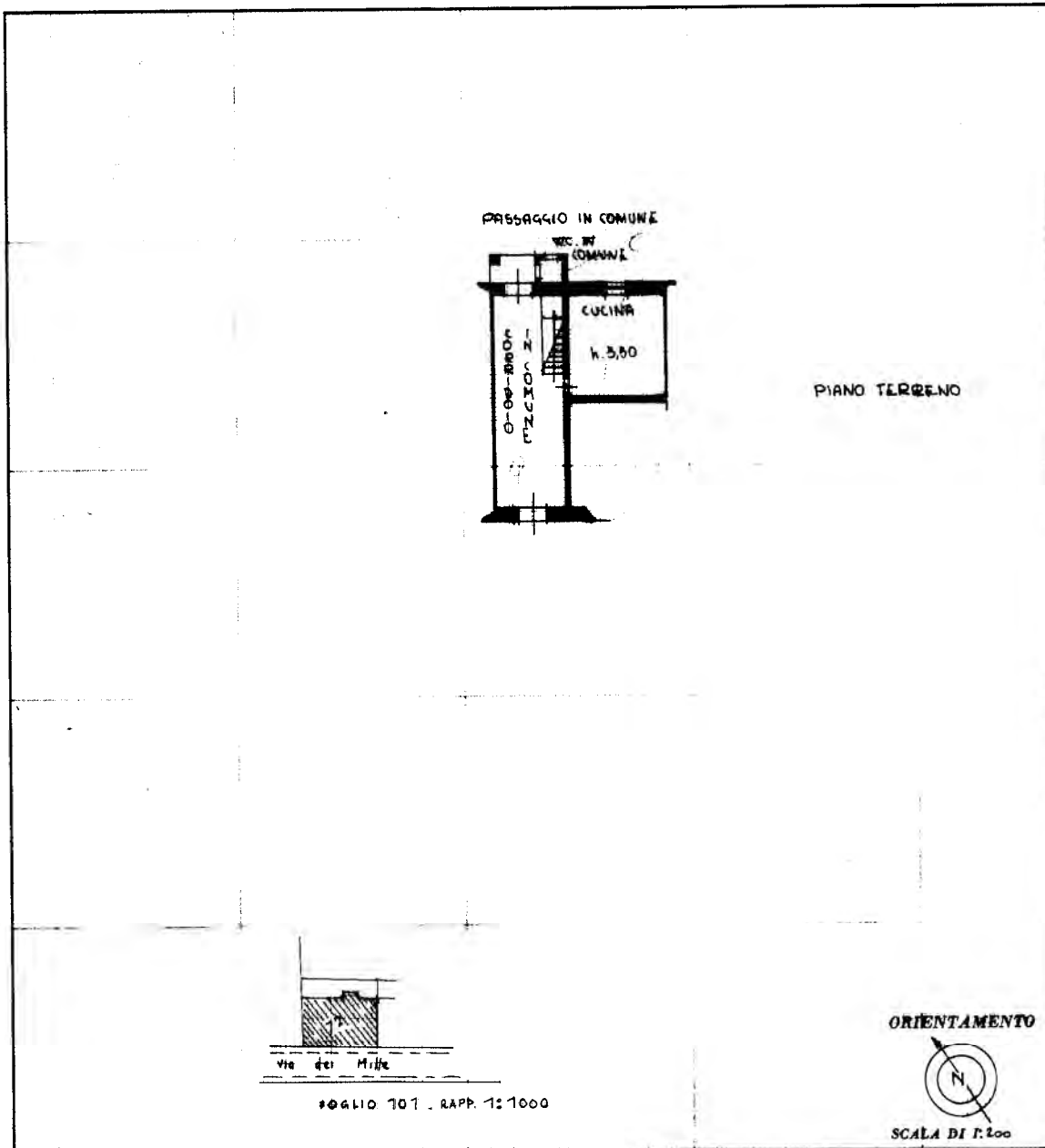

SPAZIO RISERVATO PER LE ANNOTAZIONI D'UFFICIO	
DATA 28 NOV 1983	A
PROT. N° 9677	

Compilata dal
 Iscritto all'Art. 1 del L. 1206/72
 della Provincia di MASSA-CARRARA
 DATA 29.11.83
 Firma:

Catasto dei Fabbricati - Situazione al 28/02/2019 - Comune di CARRARA (B832) - < Foglio: 101 - Particella: 72 - Subalterno: 4 >
 Firmato DA: MASSA-CARRARA/PAPEC S.P.A. NG CA 3 Serial#: 41043a902f80f2cfa9a589e44828c704

Ultima planimetria in atti

**Agenzia del Territorio
CATASTO FABBRICATI
Ufficio Provinciale di
Massa**

Dichiarazione protocollo n. MS0082603 del 25/07/2011

Planimetria di u.i.u. in Comune di Carrara

Via Dei Mille (marina Di Carrara)

civ. 8

Identificativi Catastali:

Sezione:

Foglio: 101

Particella: 72

Subalterno: 9

Compilata da:

Iscritto all'albo:
Architetti

Prov. Massa

N. 483

Scheda n. 1 Scala 1:200

graffato con il mappale 73 subalterno 7

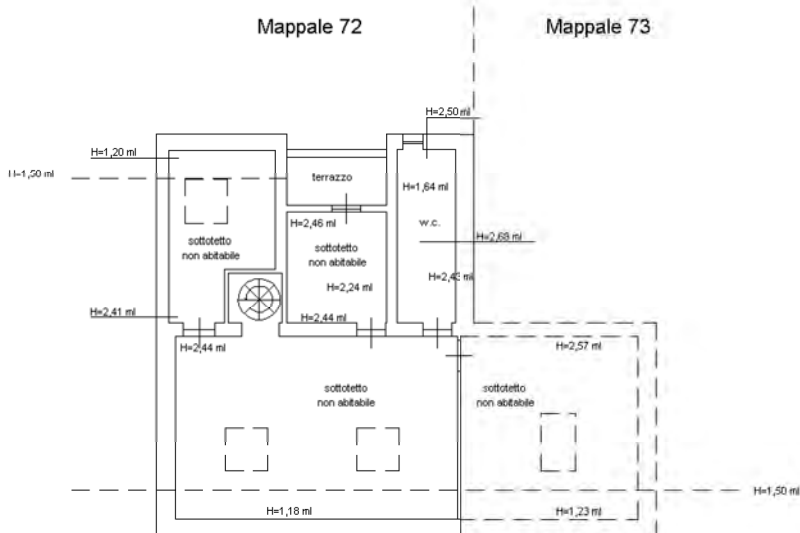
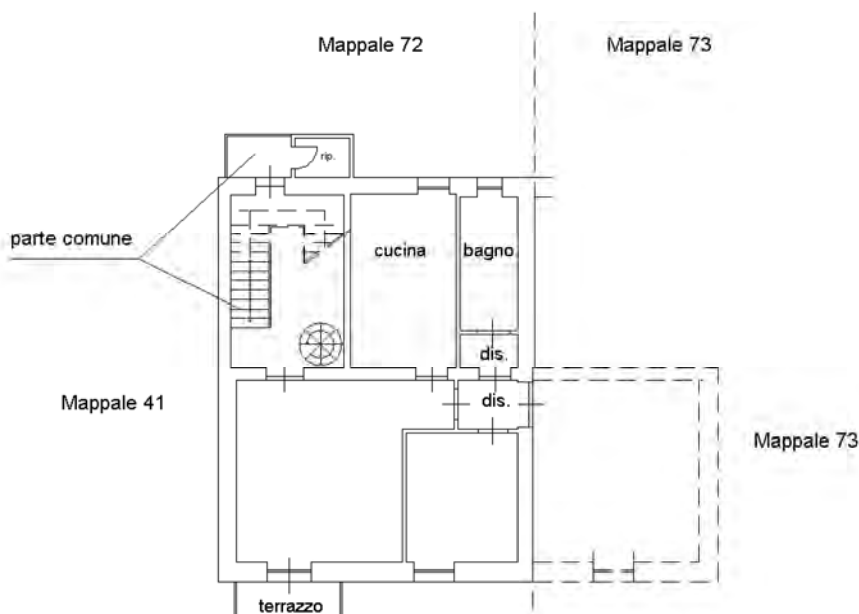

Orientamento

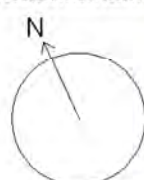

Ultima planimetria in atti

Catasto dei Fabbricati - Situazione al 28/02/2019 - Comune di CARRARA (B832) - < Foglio: 101 - Particella: 72 - Subalterno: 9 >
Firmato DA: **MILVAE** mesopdmar0102pac9a5689e44826c704

Agenzia del Territorio
CATASTO FABBRICATI
 Ufficio Provinciale di
Massa

ELABORATO PLANIMETRICO	
Compilato da:	
Iscritto all'albo: Architetti	
Prov. Massa	N. 483

Comune di Carrara		Protocollo n. MS0063146 del 21/06/2010	
Sezione:	Foglio: 101	Particella: 72	Tipo Mappale n. del
Dimostrazione grafica dei subalterni			Scala 1 : 500

ELABORATO PLANIMETRICO PARZIALE DEL MAPPALE 72

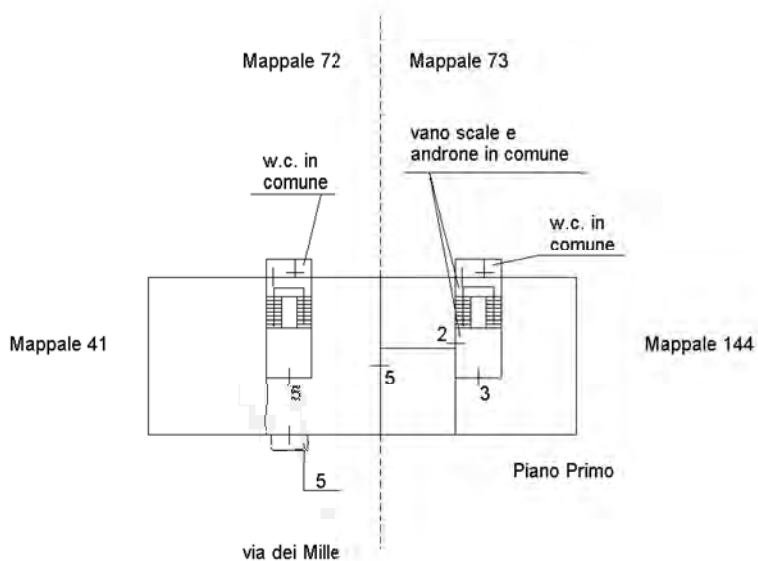
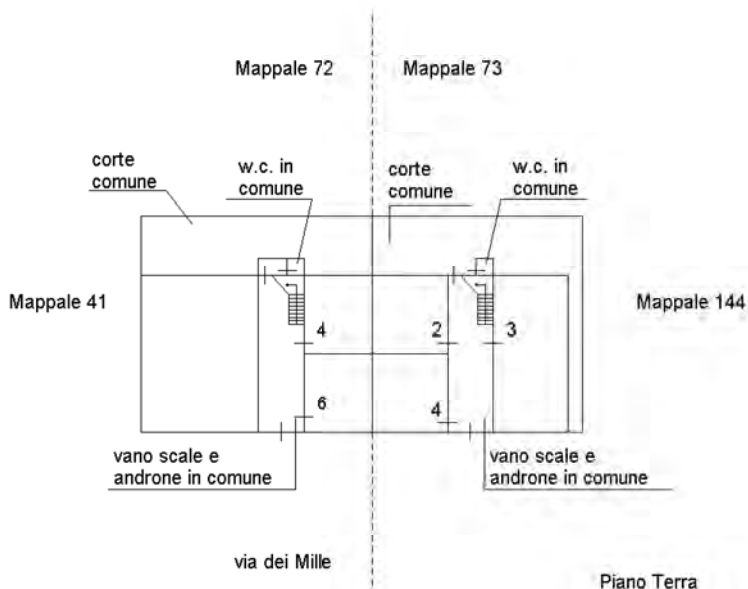

Orientamento

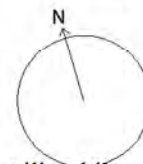

Catasto dei Fabbricati - Situazione al 13/04/2019 - Comune di CARRARA (B832) - < Foglio: 101 - Particella: 72 - Elaborato planimetrico >
 Firmato Da: MASCAGNI LIVIA Emesso Da: ARUBAPEC S.P.A. NG CA 3 Serial#: 41043a902f60f2cfa9a5589e44828c704

Agenzia del Territorio
CATASTO FABBRICATI
Ufficio Provinciale di
Massa

ELABORATO PLANIMETRICO	
Compilato da:	
Iscritto all'albo: Geometri	
Prov. Massa	N. 1133

Comune di Carrara	Protocollo n. MS0047504 del 29/03/2011
Sezione: Foglio: 101 Particella: 72	Tipo Mappale n. 31452 del 04/03/2011
Dimostrazione grafica dei subalterni	Scala 1 : 500

ELABORATO PLANIMETRICO PARZIALE

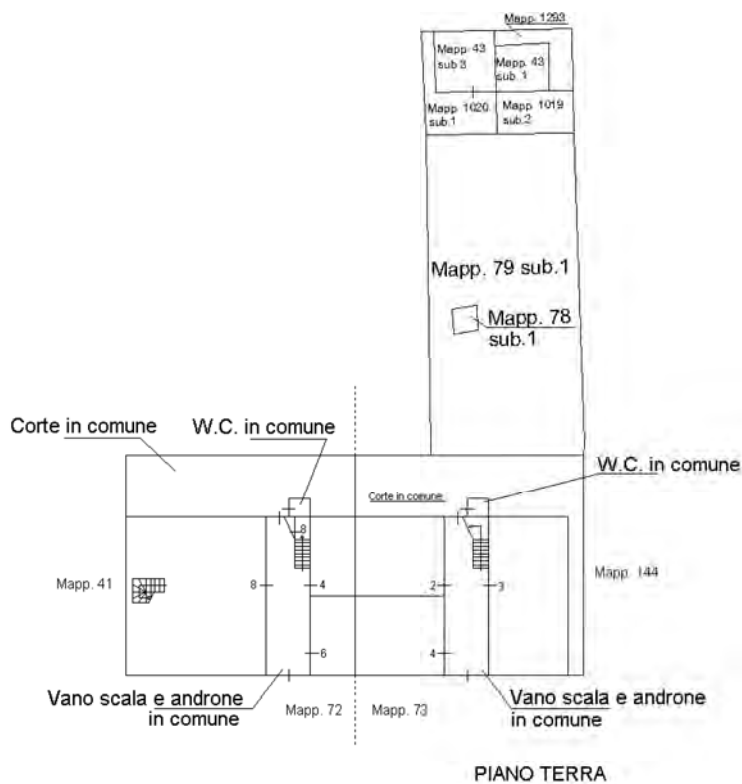

PIANO TERRA

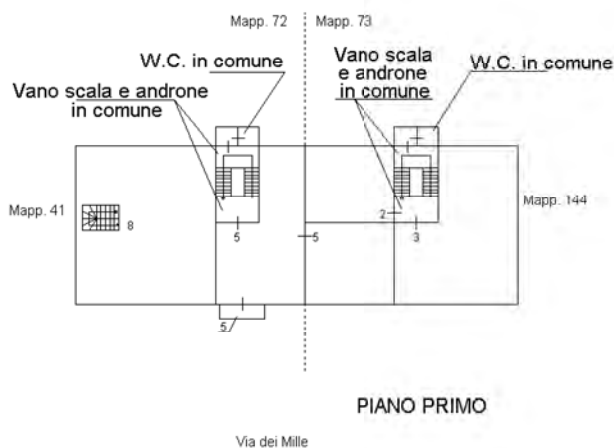

PIANO PRIMO



Ultima planimetria in atti