Tribunale di Massa
PROCEDURA DI ESECUZIONE IMMOBILIARE

promossa da: **BANCA CARIGE SPA - CASSA DI RISPARMIO GENOVA E IMPERIA**

contro:

N.R.G. E.I. 90/2018
data udienza: 20/03/2019

Giudice Delle Esecuzioni: **Dott.ssa ELISA PINNA**

Custode Giudiziario: **Massimo Pinza**

RAPPORTO DI VALUTAZIONE
Lotto 001

Esperto alla stima: Claudia Grandjacquet
Codice fiscale: GRNCLD65E65A7940
Studio in: Via Lungofrigido di Ponente 65 - 54100 Massa
Telefono: 0585-243289
3474947131
Email: claudia.grandjacquet.arch@gmail.com
Pec: claudia.grandjacquet.arch@pec.it



BENE: Via Colomba n. 6 - Giucano - Fosdinovo (MS)

Lotto: 001

CORPO A

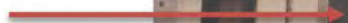

CORPO B



CORPO C





INGRESSO



ZONA GIORNO



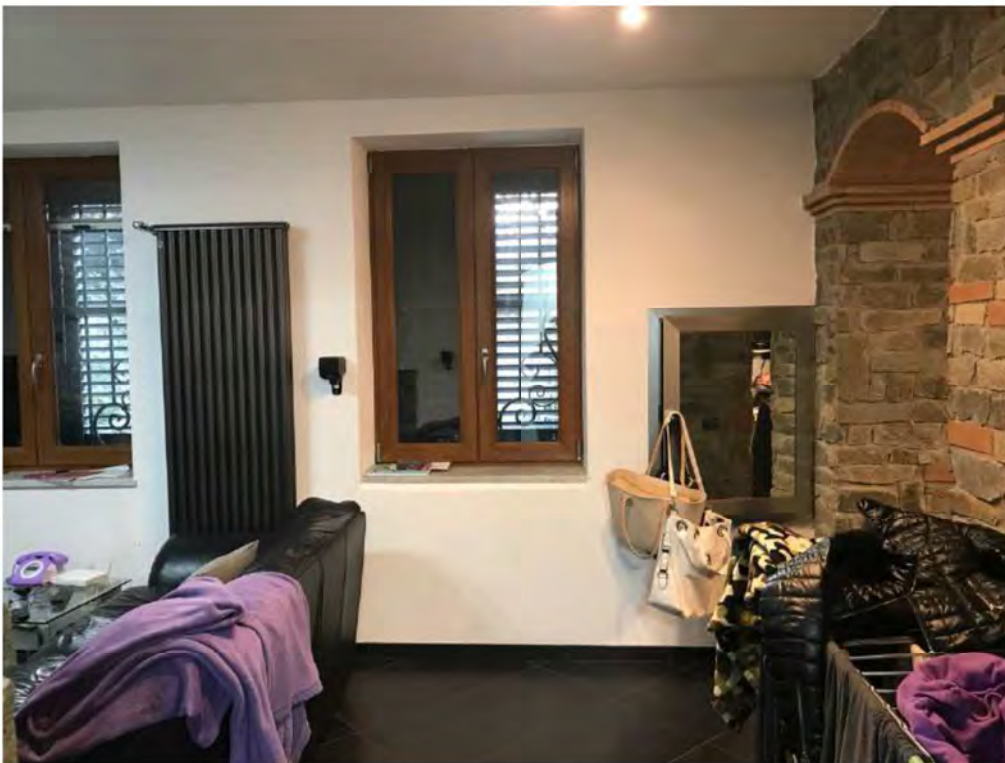



CUCINA





DISIMPEGNO PIANO TERRA

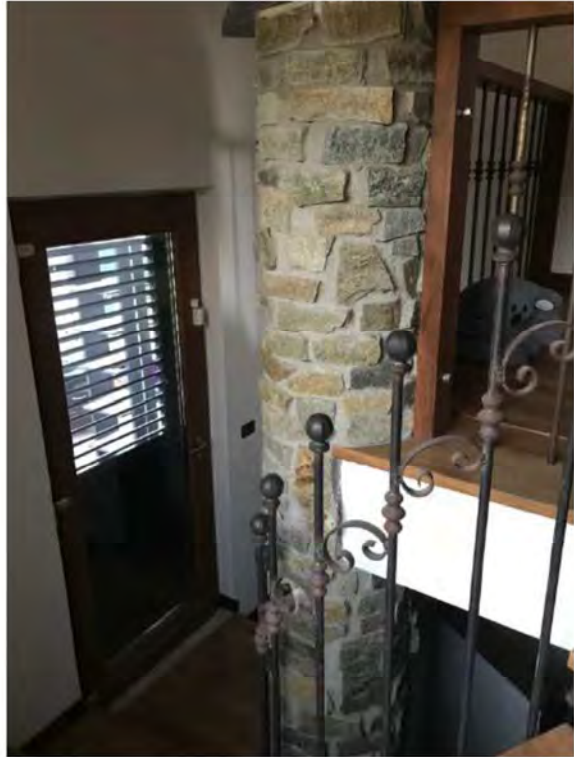

USCITA SUL PORTICO DALLE SCALE



PIANEROTTOLO PRIMO PIANO





CAMERA MATRIMONIALE E CABINA ARMADIO



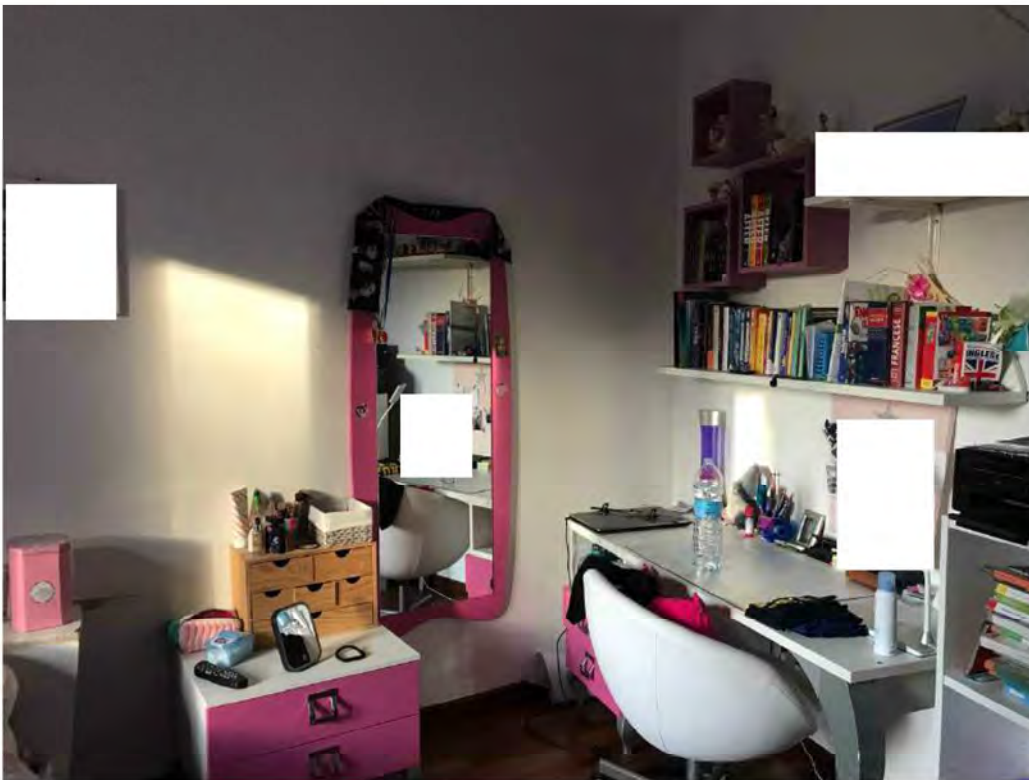

CAMERA SINGOLA



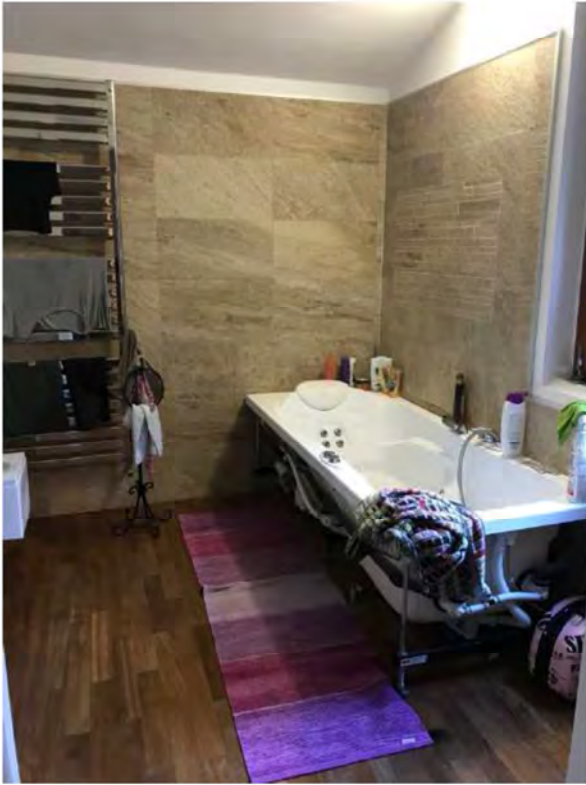

BAGNO



TERRAZZO





PIANO SEMINTERRATO





PORTICO E GARAGE







SUB. 3



CORPO "C"



BOMBOLONE GPL INTERRATO



FG. 28 Part. 516 Detta particella è catastalmente suddivisa nei sub. 1 e 2 di intera proprietà di e sub. 3 e 4 intestata a per $\frac{1}{4}$, per $\frac{1}{4}$ e per $\frac{1}{2}$ (proprietaria dell'immobile distinto al Fg. 28 Part. 513 adiacente a quello degli esecutati). I sub 3 e 4 sono utilizzata da entrambe le proprietà e rientrano nel perimetro di recinzione degli immobili ma non risulta essere stata pignorata per la parte di $\frac{1}{4} + \frac{1}{4}$ degli esecutati.

SUB 3 e 4



FOTO RIFERITE AI LAVORI DI RISTRUTTURAZIONE in cui si evidenzia che il muro perimetrale del dell'edificio preesistente non è stato demolito nè modificato





Data generazione:
15-02-2019

L'Esperto alla stima
Claudia Grandjacquet

