

Data: 14/07/2017 - n. MS0040537 - Richiedente: PETRETTI ARCHI PAOLA CTU PROT. ASP 1715/1717 RE 572016  
 Catasto dei Fabbricati - Situazione al 14/07/2017 - Via DEL FALASCO n. 4 piano: SI-T-1-2-3;  
 Trascritto al n. 1715/1717 del Registro di sec. AZZURRAZIO - Part. di serie: 11  
 Ufficio Provinciale Fabbricati

Agenzia del Territorio

**CATASTO FABBRICATI**

Ufficio provinciale di  
Massa

Dichiarazione protocollo n. MS0089091 del 19/07/2007

Particella 175 - Subalterno 17  
 Planimetria di u.t.u. in Comune di Massa  
 Via Del Falasco civ. 4

Identificativi Catastali:

Sezione:  
 Foglio: 149  
 Particella: 175  
 Subalterno: 1

Compilata da:  
 Dell'Amico Franco  
 Iscritto all'albo:  
 Geometri  
 Prov. Massa

N. 355

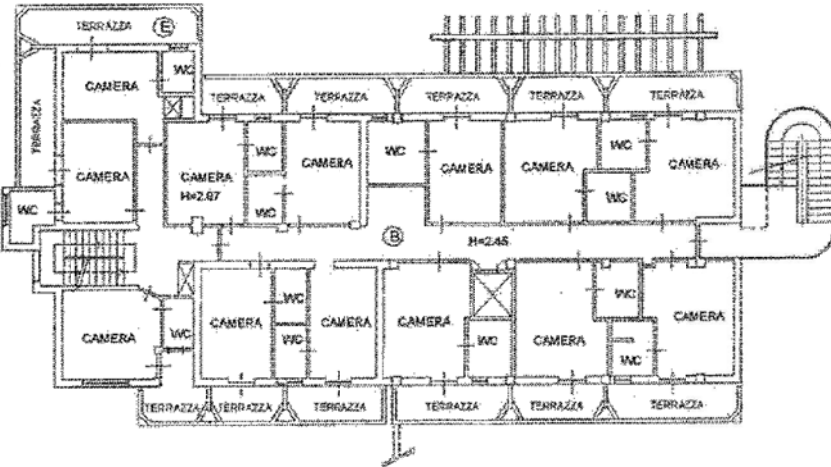

PIANTA PIANO PRIMO

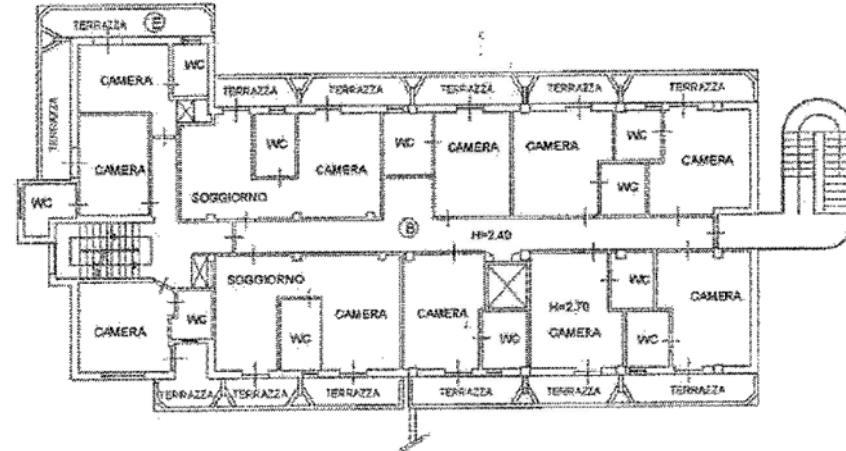

PIANTA PIANO SECONDO

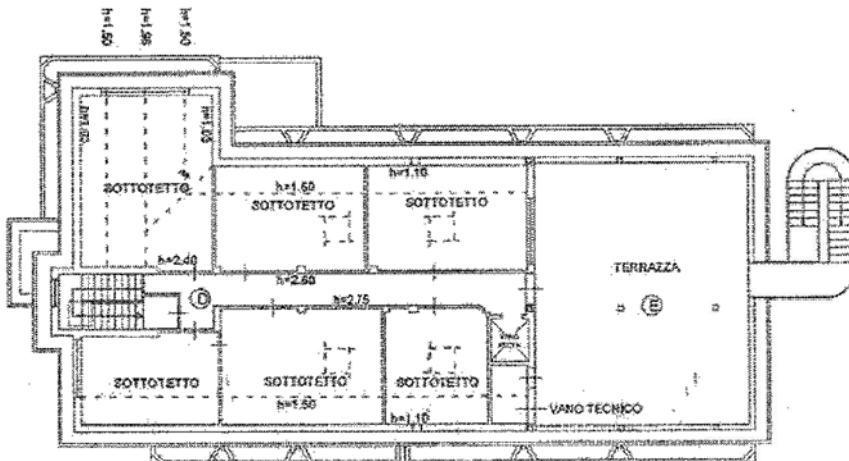

PIANTA SOTTOTETTO

- ⊕ = Camere con servizio
- ⊙ = Sottotetto
- ⊞ = Terrazze



Data: 14/07/2017 - n. MS0040537 - Richiedente: PETRETTI ARCHI PAOLA CTU PROT. ASP 1715/1717 RE 572016

Agenzia del Territorio  
**CATASTO FABBRICATI**  
Ufficio provinciale di  
Massa

Dichiarazione protocollo n. MS0089091 del 19/07/2007  
Particella: 175 - Subalterno 1  
Fondatazione di v.s.m. in Comune di Massa  
Via Del Falasco

Identificativi Catastali:  
Sezione: 149  
Foglio: 149  
Particella: 175  
Subalterno: 1

Compilata da:  
Dell'Amico Franco  
Iscritto All'albo:  
Geometri  
Prov. Massa

N. 356

Scala 1:200

Dati catastali: 175/1 - Situazione al 14/07/2017 - Catasto Fabbricati - Situazione al 14/07/2017 - Via Del Falasco n. 4 piano: Si-T-1-2-3; Richiedente PERRETTI ARCH PAOLA CTU/PROT. ASP. 1715177 RE 57/2016

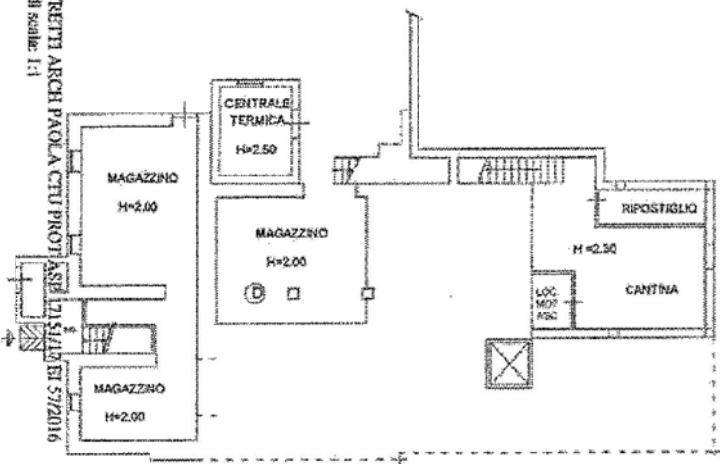

PIANTA PIANO SEMINTERRATO

- (A) = Sala-K-Camera-WC
- (B) = Rip.-Cantina-L.C.
- (F) = Corte esclusiva

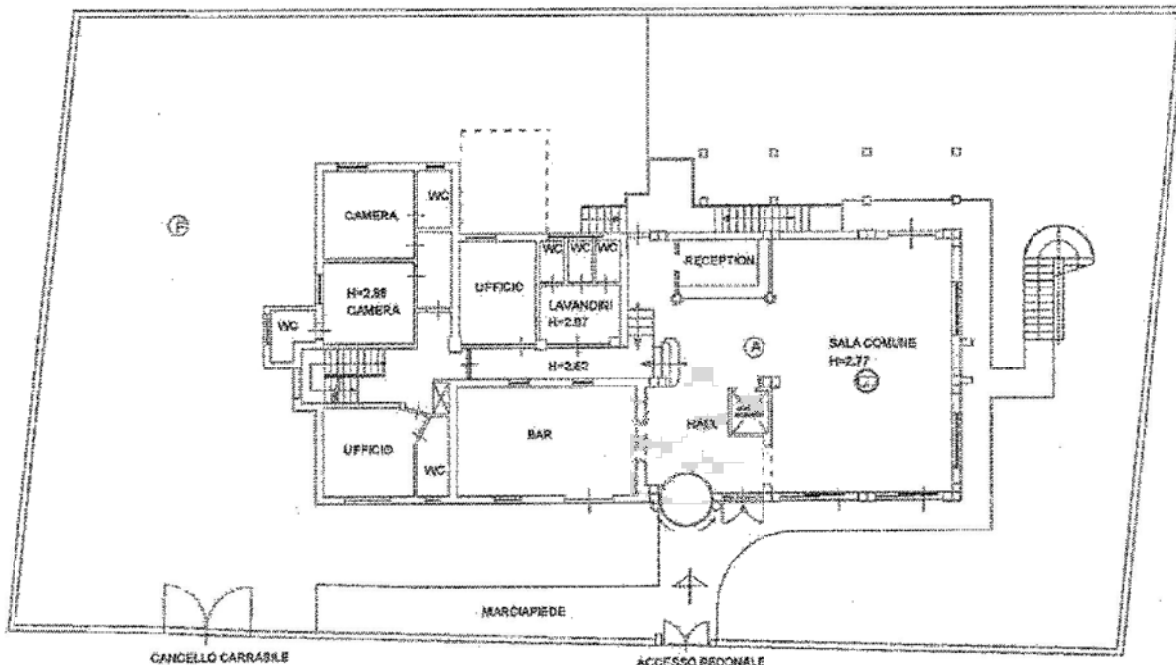

PIANTA PIANO TERRA



Orientamento