

ALL. N. 2

MODULARIO
P. - eq. cond. - 487



MINISTERO DELLE FINANZE
DIREZIONE GENERALE DEL CATASTO E DEI SERVIZI TECNICI ERARIALI

Mod. 9 (Nuovo Catasto Edilizio Urbano)

Lire
50

NUOVO CATASTO EDILIZIO URBANO

(R. DUCATO-LOGGE 15 APRILE 1946, N. 650)

Planimetria dell'immobile situato nel Comune di Carrara Via prov. Sarzana-Massa (via Antica Massa)
Ditta

Allegata alla dichiarazione presentata all'Ufficio Tecnico Erariale di Massa Carrara

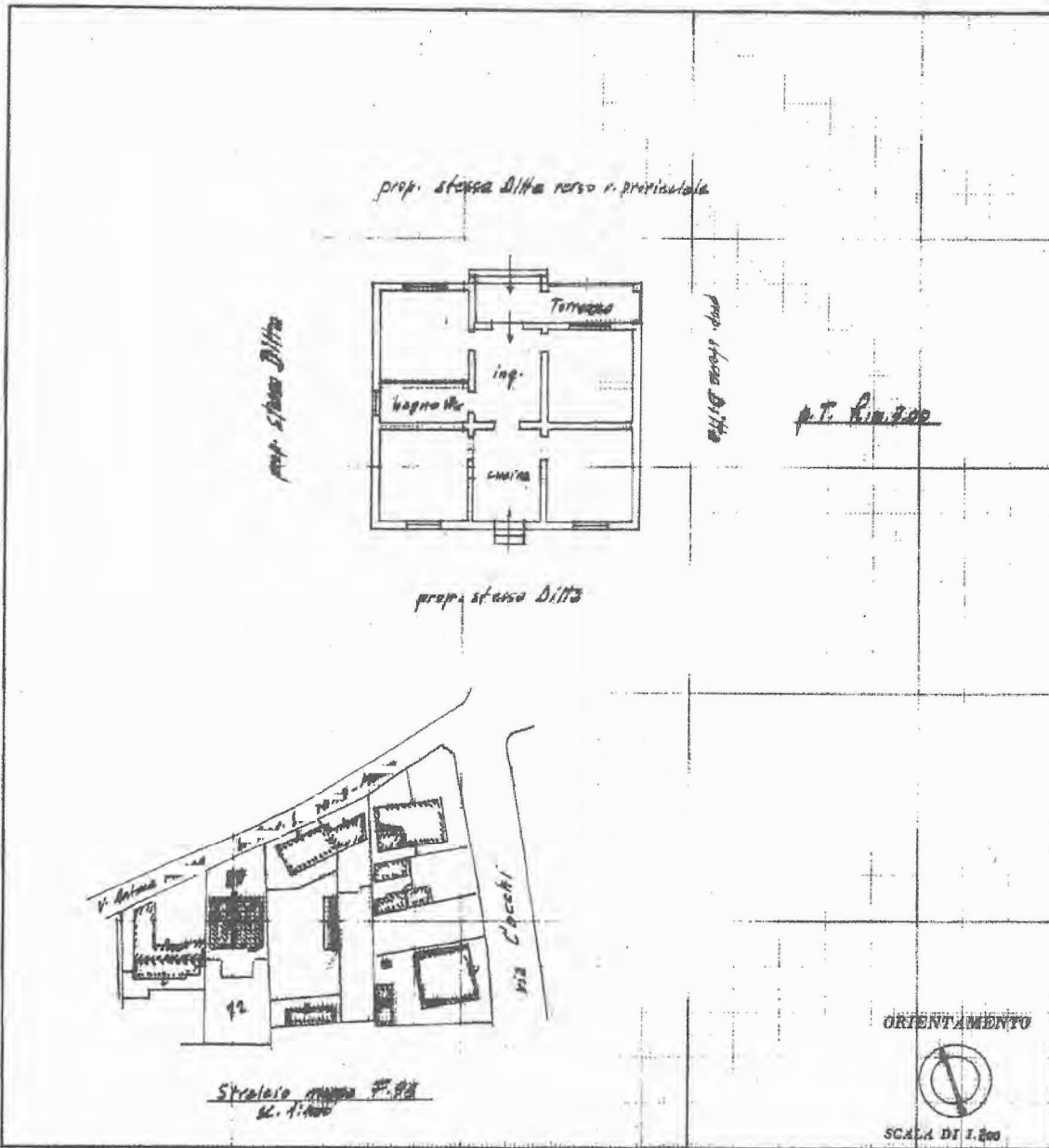

SPAZIO RISERVATO PER LE ANNOTAZIONI D'UFFICIO

DATA	6 MAG 1983
PROT. N°	1088

Compilata dal geom.
(Titolo, nome e cognome del titolare)

Iscritto all'Albo dei Geometri
della Provincia di Massa Carrara

DATA 16-5-1983

Firma: _____

