

TRIBUNALE DI MASSA

SEZIONE FALLIMENTI

PROCEDURA FALLIMENTARE

N.27/2018

GIUDICE DELEGATO:

DOTT. ALESSANDRO PELLEGRINI

FALLIMENTO a carico di

CURATORI:

Dott. Davide Benedini

Avv. Rebecca Bertolini

ESPERTO DELLA STIMA:

Geom. Alberti Alessio

ALLEGATO 2

ESTRATTO DI MAPPA

E=1590800

I Particella: 475

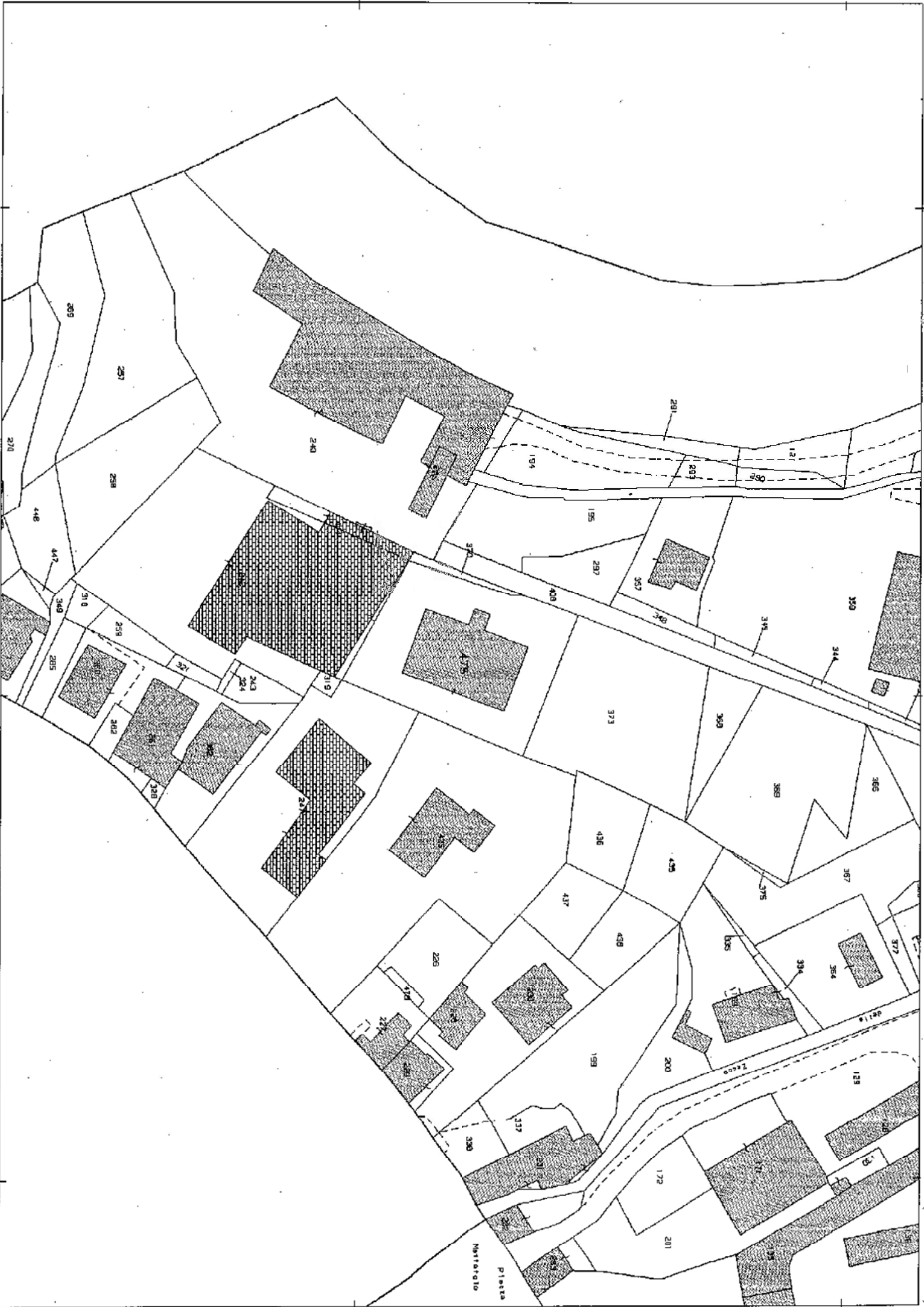

TRIBUNALE DI MASSA

SEZIONE FALLIMENTI

PROCEDURA FALLIMENTARE

N.27/2018

GIUDICE DELEGATO:

DOTT. ALESSANDRO PELLEGRINI

FALLIMENTO a carico di

CURATORI:

Dott. Davide Benedini

Avv. Rebecca Bertolini

ESPERTO DELLA STIMA:

Geom. Alberti Alessio

ALLEGATO 4

PLANIMETRIE CATASTALI

**Agenzia del Territorio
CATASTO FABBRICATI
Ufficio Provinciale di
Massa**

Dichiarazione protocollo n. MS0042385 del 21/03/2011

Planimetria di u.i.u. in Comune di Massa

Via Dino Galvani

civ. 7

Identificativi Catastali:

Sezione:

Foglio: 79

Particella: 475

Subalterno: 7

Compilata da:

Iscritto all'albo:
Geometri

Prov. Massa

N. 992

Scheda n. 1

Scala 1:200

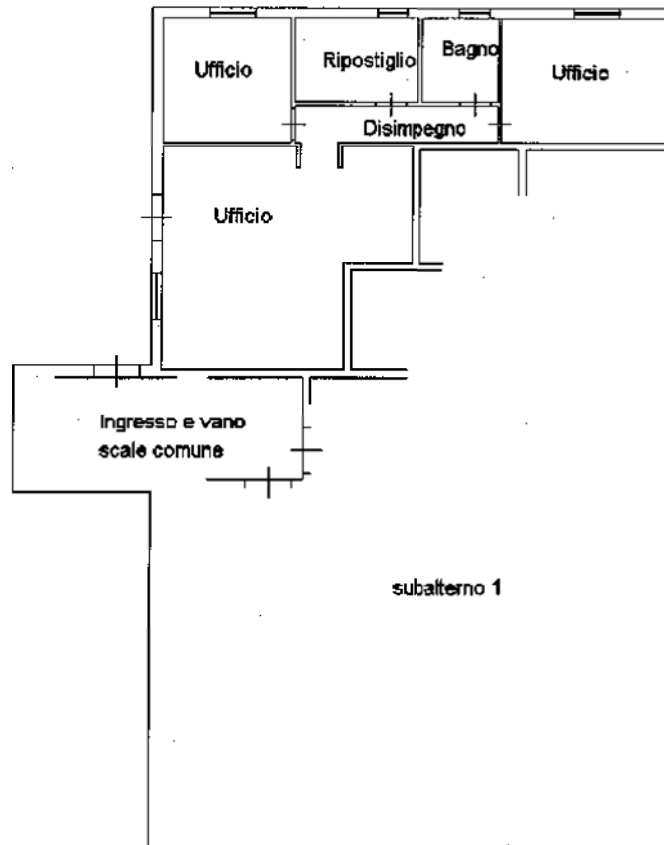

PIANO TERRA H 305 CM

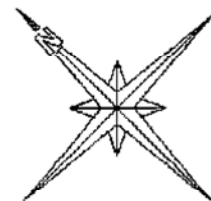

Catasto dei Fabbricati - Situazione al 27/02/2019 - Comune di MASSA (F023) - < Foglio: 79 Particella: 475 - Subalterno 7 >
VIA DINO GALVANI n. 7 piano: T;

Agenzia del Territorio
CATASTO FABBRICATI
Ufficio Provinciale di
Massa

Dichiarazione protocollo n. MS0010273 del 10/02/2012

Planimetria di u.i.u. in Comune di Massa

Via Dino Galvani

civ. 7

Identificativi Catastali:

Sezione:

Foglio: 79

Particella: 475

Subalterno: 9

Compilata da:

Iscritto all'albo:
Geometri

Prov. Massa

N. 992

Scheda n. 1

Scala 1:200

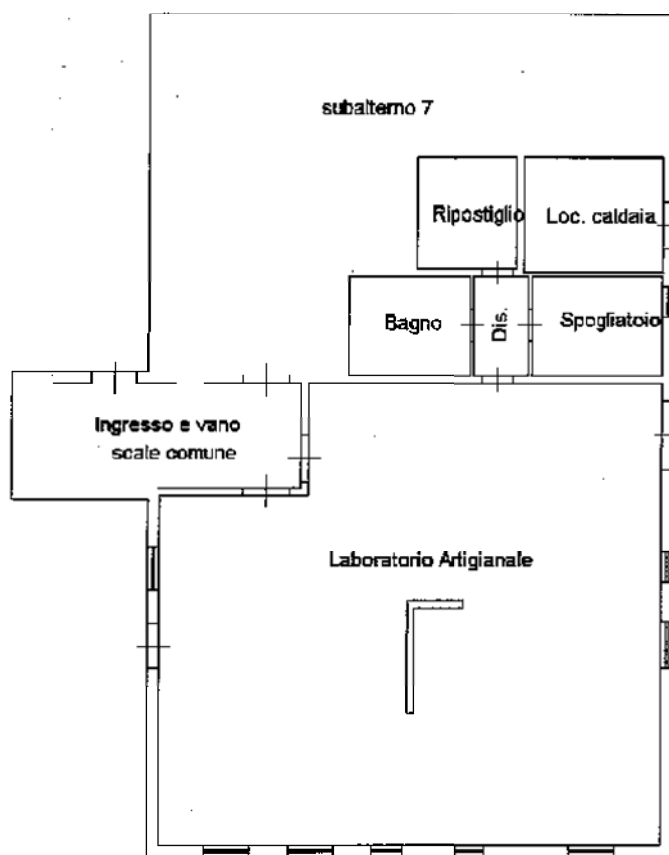

PIANO TERRA H 305 CM

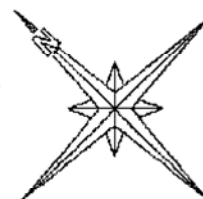

Catasto dei Fabbricati - Situazione al 27/02/2019 - Comune di MASSA (F023) - < Foglio: 79 Particella: 475 - Subalterno 9 >
VIA DINO GALVANI n. 7 piano: T,

**Agenzia del Territorio
CATASTO FABBRICATI
Ufficio Provinciale di
Massa**

Dichiarazione protocollo n. MS0042388 del 21/03/2011

Planimetria di u.i.u. in Comune di Massa

Via Dino Galvani

civ. 7

Identificativi Catastali:

Sezione:

Foglio: 79

Particella: 475

Subalterno: 8

Compilata da:

Iscritto all'albo:
Geometri

Prov. Massa

N. 992

Scheda n. 1

Scala 1:200

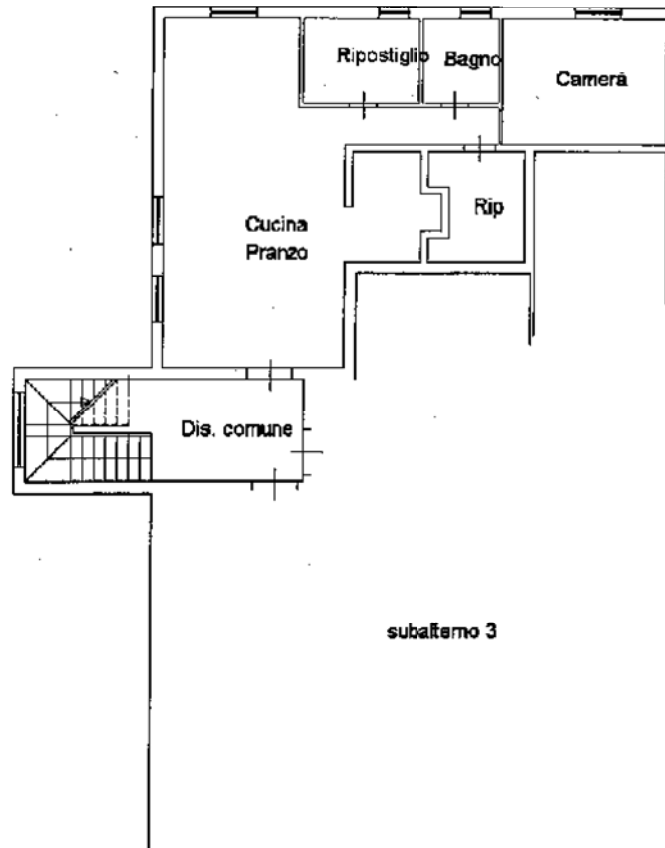

PIANO PRIMO H 275 CM

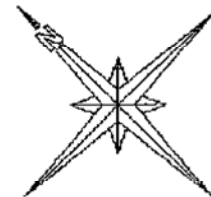

Catasto dei Fabbricati - Situazione al 27/02/2019 - Comune di MASSA (P023) - < Foglio: 79 Particella: 475 - Subalterno 8 >
VIA DINO GALVANI n. 7 piano: 1;

Agenzia del Territorio
CATASTO FABBRICATI
Ufficio Provinciale di
Massa

Dichiarazione protocollo n. MS0010273 del 10/02/2012

Planimetria di u.i.u. in Comune di Massa

Via Dino Galvani

civ. 7

Identificativi Catastali:

Sezione:

Foglio: 79

Particella: 475

Subalterno: 10

Compilata da:

Iscritto all'albo:
Geometri

Prov. Massa

N. 992

Scheda n. 1

Scala 1:200

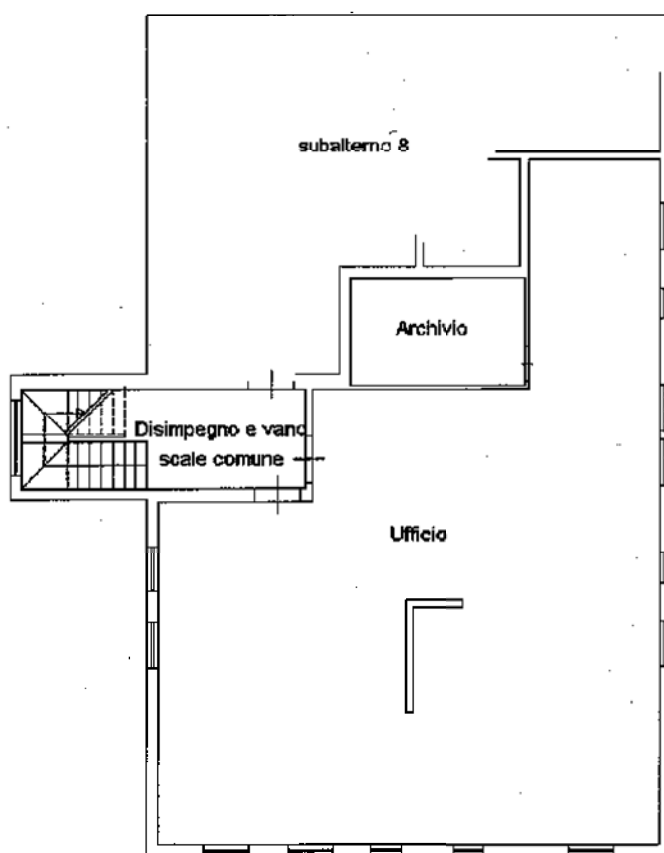

PIANO PRIMO H 275 CM

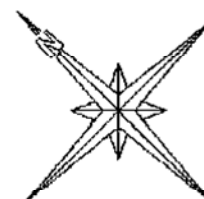

Catasto dei Fabbricati - Situazione al 27/02/2019 - Comune di MASSA (F023) - < Foglio: 79 Particella: 475 - Subalterno 10 >
VIA DINO GALVANI n. 7 piano: 1;

Agenzia del Territorio
CATASTO FABBRICATI
Ufficio Provinciale di
Massa

Dichiarazione protocollo n. MS0080013 del 05/08/2010

Planimetria di u.i.u. in Comune di Massa

Via Dino Galvani

civ. SNC

Identificativi Catastali:

Sezione:

Foglio: 79

Particella: 475

Subalterno: 4

Compilata da:

Iscritto all'albo:
Geometri

Prov. Massa

N. 992

Scheda n. 1

Scala 1:200

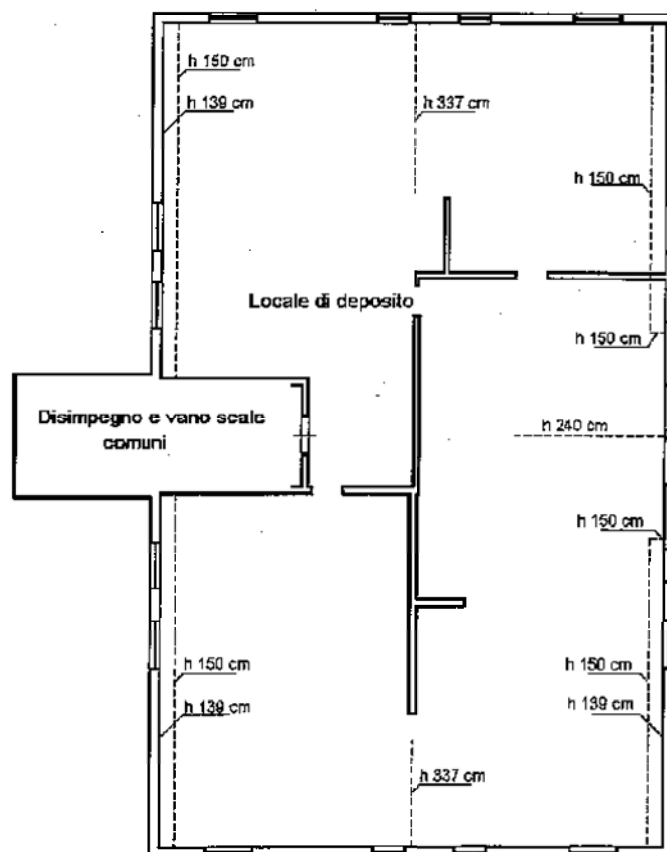

SOTTOTETTO

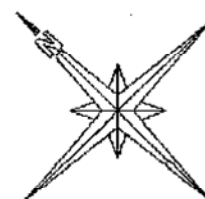

Catasto dei Fabbricati - Situazione al 27/02/2019 - Comune di MASSA (F023) - < Foglio: 79 Particella: 475 - Subalterno 4 >
VIA DINO GALVANI SNC piano: 2;

TRIBUNALE DI MASSA

SEZIONE FALLIMENTI

PROCEDURA FALLIMENTARE

N.27/2018

GIUDICE DELEGATO:

DOTT. ALESSANDRO PELLEGRINI

FALLIMENTO a carico di

CURATORI:

Dott. Davide Benedini

Avv. Rebecca Bertolini

ESPERTO DELLA STIMA:

Geom. Alberti Alessio

ALLEGATO 6

PLANIMETRIE STATO DI FATTO

(Fuori scala)

PIANTA PIANO TERRA - STATO DI FATTO

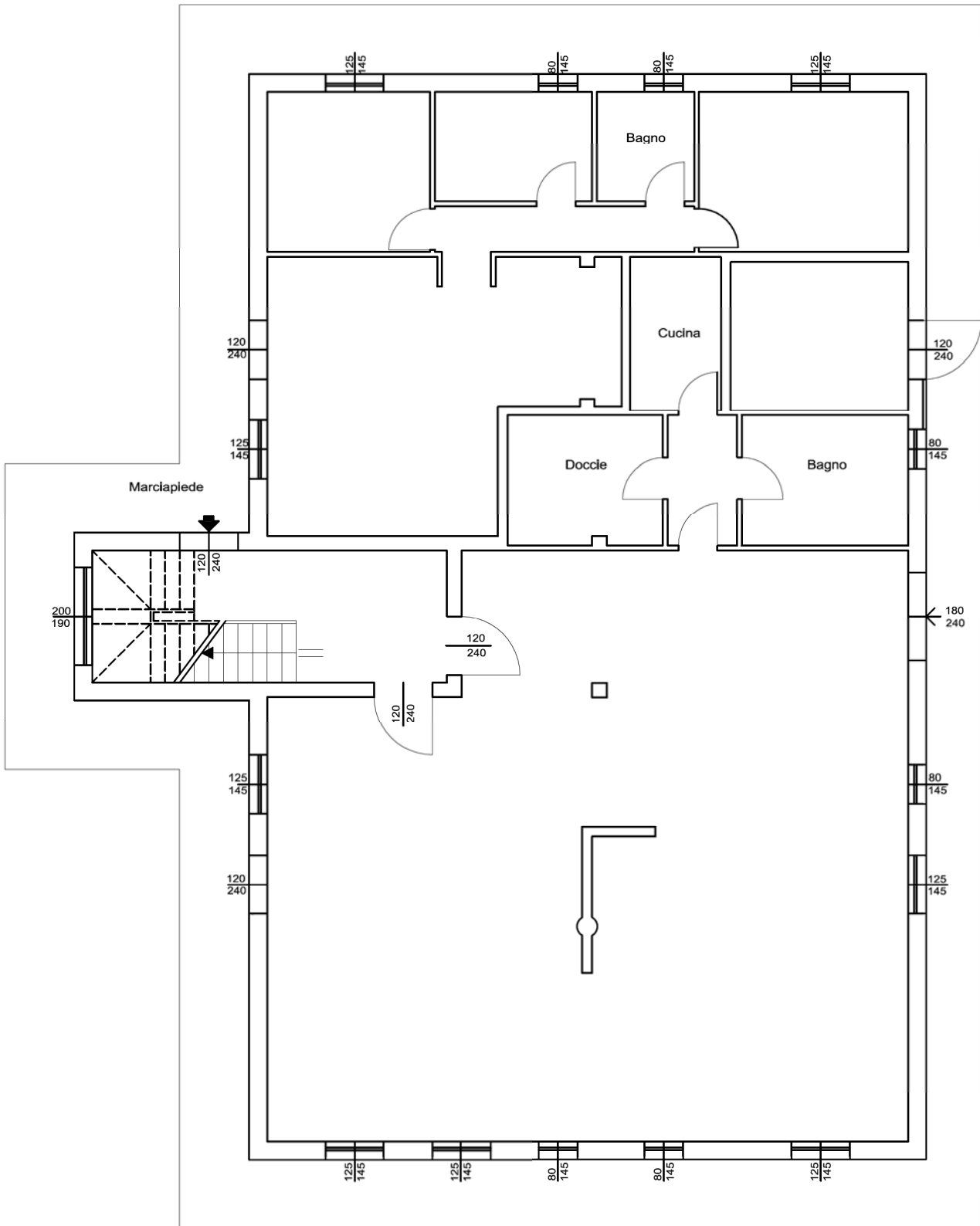

PIANTA PIANO PRIMO - STATO DI FATTO

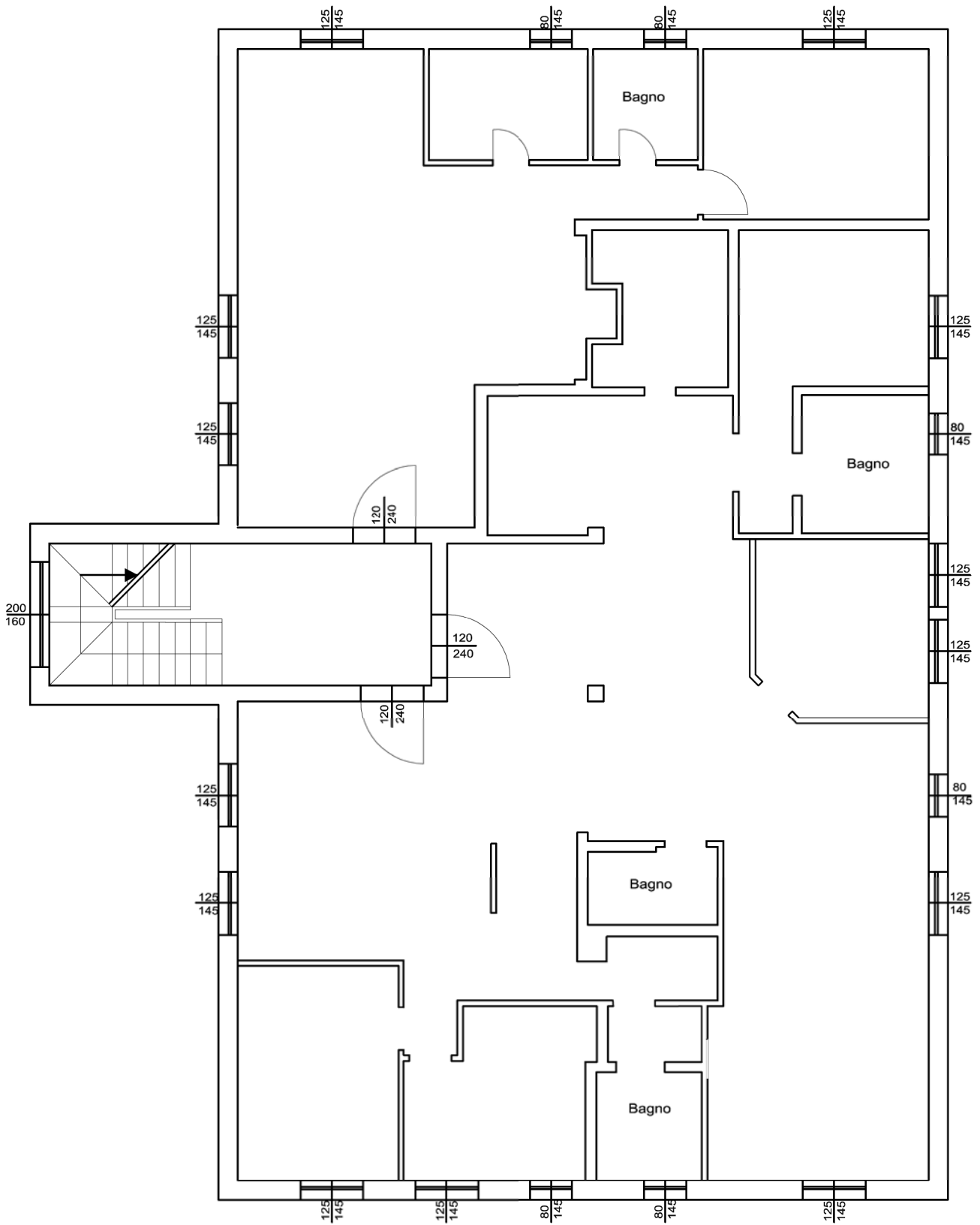

PIANTA PIANO SOTTOTETTO - STATO DI FATTO

