

DOCUMENTAZIONE FOTOGRAFICA

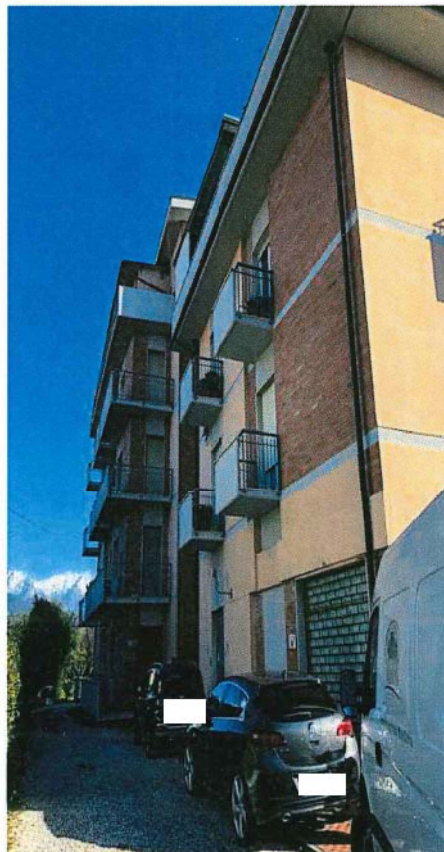

Vista ingresso al fondo a piano Terra in fabbricato condominiale "Villa Stefania" e posto auto scoperto antistante, lungo Via Casamicciola



Vista lato Carrara (infisso in alluminio e vetro con serranda in ferro)



Vista lato Viareggio (infixo in alluminio e vetro con serranda in ferro)



Vista del locale all'ingresso (deposito confezione olio oggetto di attività di vendita)



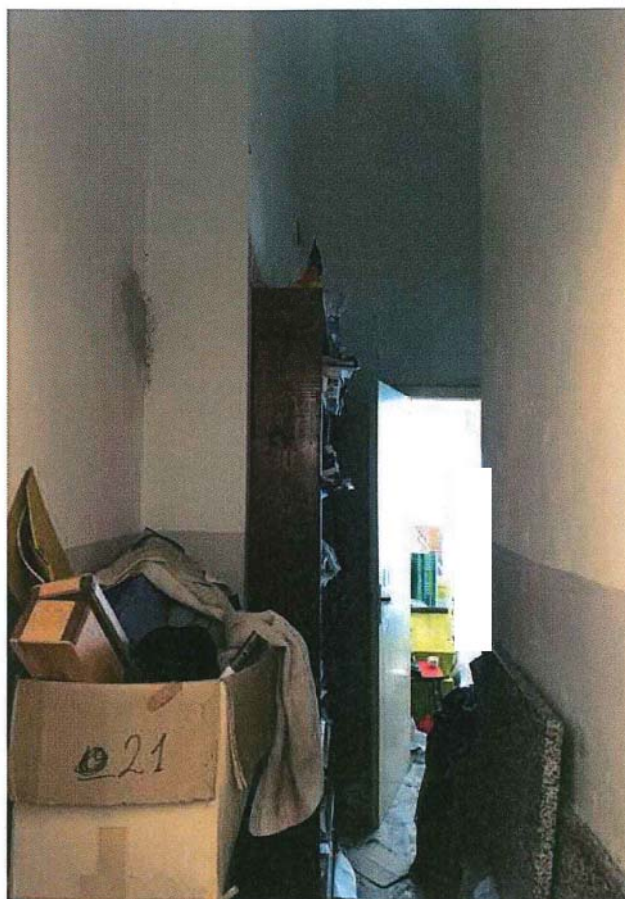

Vista del disimpegno che collega il locale di ingresso al bagno



Bagno

(si vedano le pesanti infiltrazioni di umidità di risalita dal terreno)