Tribunale di **Massa**
PROCEDURA DI ESECUZIONE IMMOBILIARE

promossa da: **BANCA MONTE DEI PASCHI DI SIENA SPA**

contro: ,

N.R.G. E.I. **68/2018**

Data udienza: **30.01.2019** ore 9:00

Giudice Delle Esecuzioni: **Dott.ssa ELISA PINNA**

Custode Giudiziario: **Roberto Pagliuca**

ALLEGATO 3

Estratto di mappa

N=4873900

E=1592600

Direzione Provinciale di Massa Carrara Ufficio Provinciale - Territorio - Direttore TIZIANA D'AMBROSIO



Vis. tel. (0.90 euro)

I Particella: 1385

Comune: MONTIGNOSO

Foglio: 13

Scala originale: 1:2000
Dimensione cornice: 534.000 x 378.000 metri

8-Giu-2018 15:20:16
Prot. n. T217655/2018

Tribunale di **Massa**
PROCEDURA DI ESECUZIONE IMMOBILIARE

promossa da: **BANCA MONTE DEI PASCHI DI SIENA SPA**

contro:

N.R.G. E.I. **68/2018**

Data udienza: **30.01.2019** ore 9:00

Giudice Delle Esecuzioni: **Dott.ssa ELISA PINNA**

Custode Giudiziario: **Roberto Pagliuca**

ALLEGATO 4

Planimetria
catastale

Agenzia del Territorio
CATASTO FABBRICATI
Ufficio Provinciale di
Massa

Planimetria di u.i.u. in Comune di Montignoso
Via Nerino Garbuio

civ. SNC

Identificativi Catastali:

Sezione:
Foglio: 13
Particella: 1385
Subalterno: 2

Compilata da:

Iscritto all'albo:
Geometri

Prov. Massa

N. 839

Scheda n. 1

Scala 1:200



PIANO SEMINTERRATO H.= 2.50

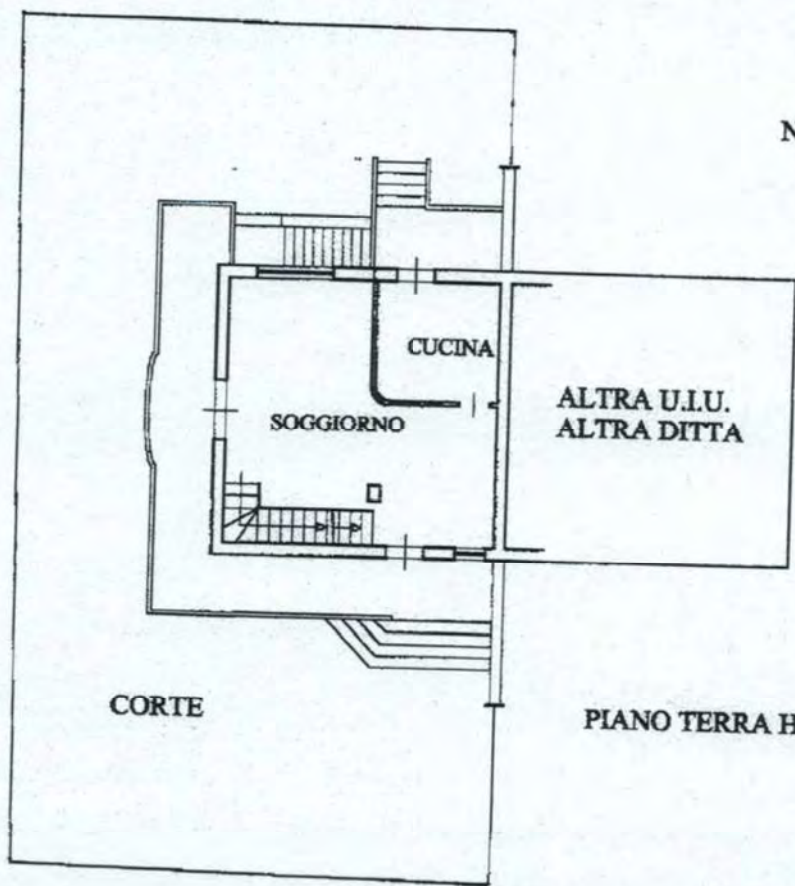

N.

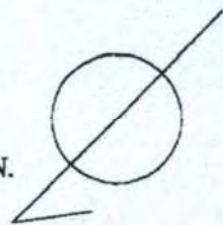

Catasto dei Fabbricati - Situazione al 13/09/2018 - Comune di MONTIGNOSO(F679) - < Foglio: 13 Particella: 1385 - Subalterno 2 >
VIA N. GARBUIO SNC piano: S1-T-1-2;

**Agenzia del Territorio
CATASTO FABBRICATI
Ufficio Provinciale di
Massa**

Dichiarazione protocollo n. 67311 del 28/07/2003
Planimetria di u.i.u. in Comune di Montignoso
Via Nerino Garbuio civ. SNC

Identificativi Catastali: Sezione: Foglio: 13 Particella: 1385 Subalterno: 2	Compilata da: Iscritto all'albo: Geometri Prov. Massa N. 839
--	---

Scheda n. 2 Scala 1:200

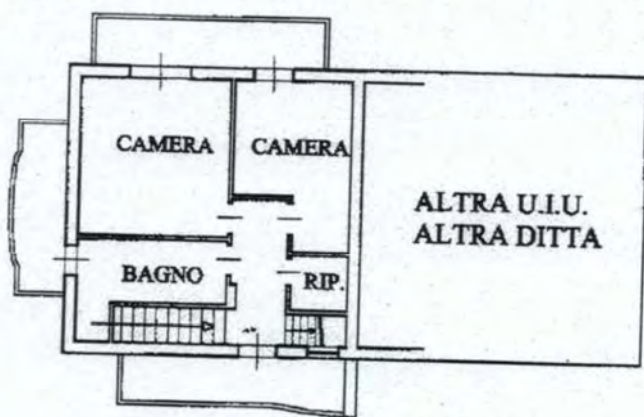

PIANO PRIMO H.= 2.80



PIANO SOTTOTETTO

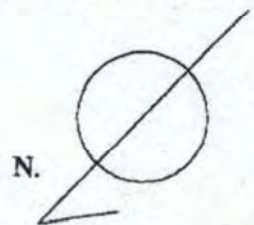

Catasto dei Fabbricati - Situazione al 13/09/2018 - Comune di MONTIGNOSO(F679) - < Foglio: 13 Particella: 1385 - Subalterno 2 >
VIA N. GARBUJO SNC piano: S1-T-1-2;