Tribunale di **Massa**
PROCEDURA DI ESECUZIONE IMMOBILIARE

promossa da: **BANCA MONTE DEI PASCHI DI SIENA SPA**

contro:

N.R.G. E.I. **68/2018**

Data udienza: **30.01.2019** ore 9:00

Giudice Delle Esecuzioni: **Dott.ssa ELISA PINNA**

Custode Giudiziario: **Roberto Pagliuca**

ALLEGATO 1

Documentazione **fotografica**



Vista esterna del fabbricato





Accesso carrabile che conduce alla corte esclusiva



Soggiorno posto al piano Terra



Cucina posta al piano Terra

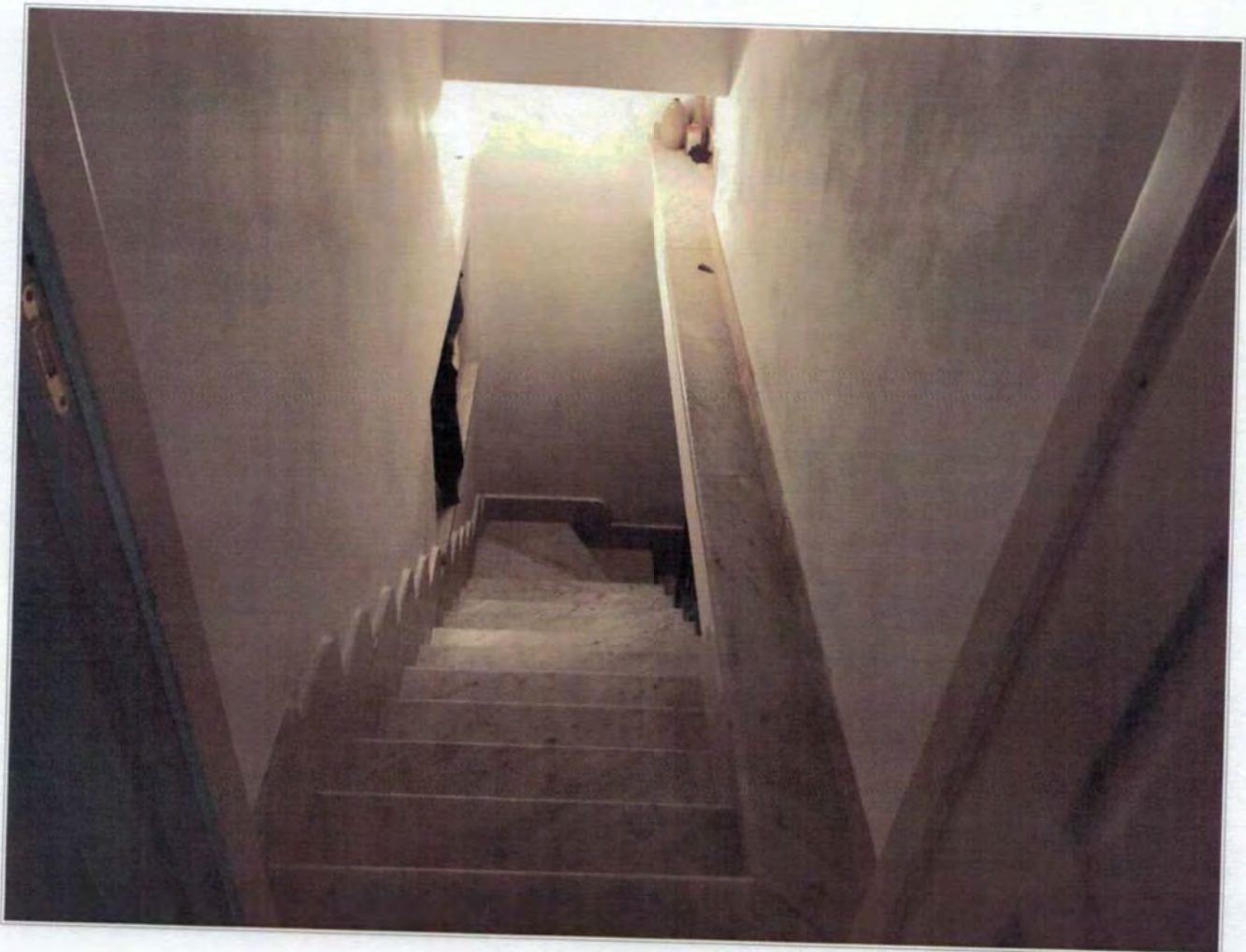

Scale interne di collegamento al piano seminterrato



locale cantina posto al piano seminterrato

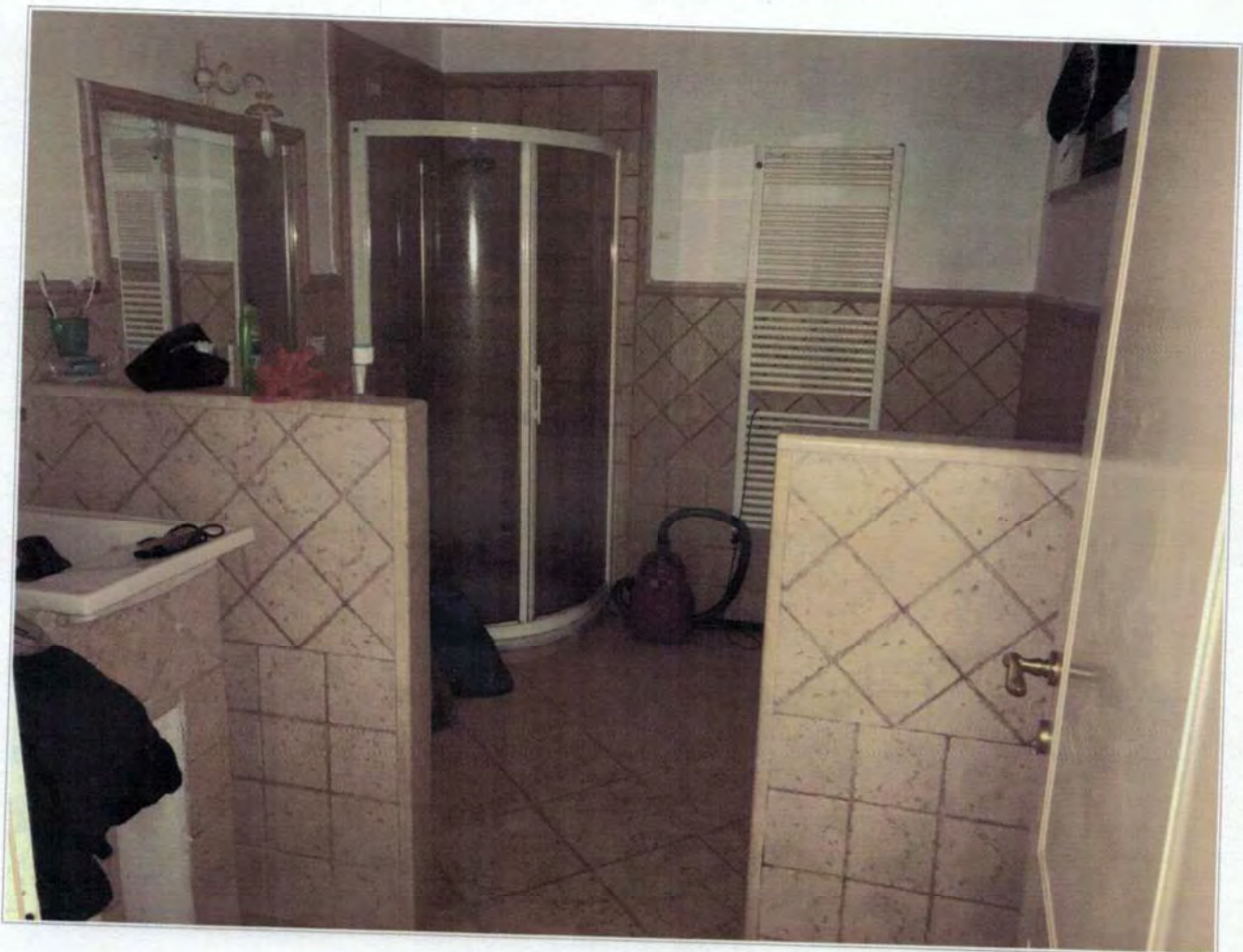

Bagno posto al piano seminterrato



Prima Camera posta al piano primo



Seconda camera posta al piano primo



Bagno posto al piano primo



Ripostiglio piano primo



Scale di collegamento interne



Locale stenditoio al piano sottotetto



Locale ripostiglio al piano sottotetto dove è stato realizzato impropriamente il bagno