

**STRALCIO MAPPA  
CATASTALE  
Comune di Collesalvetti  
Foglio 64 mappale 119  
subalterni n. 1 e 2**

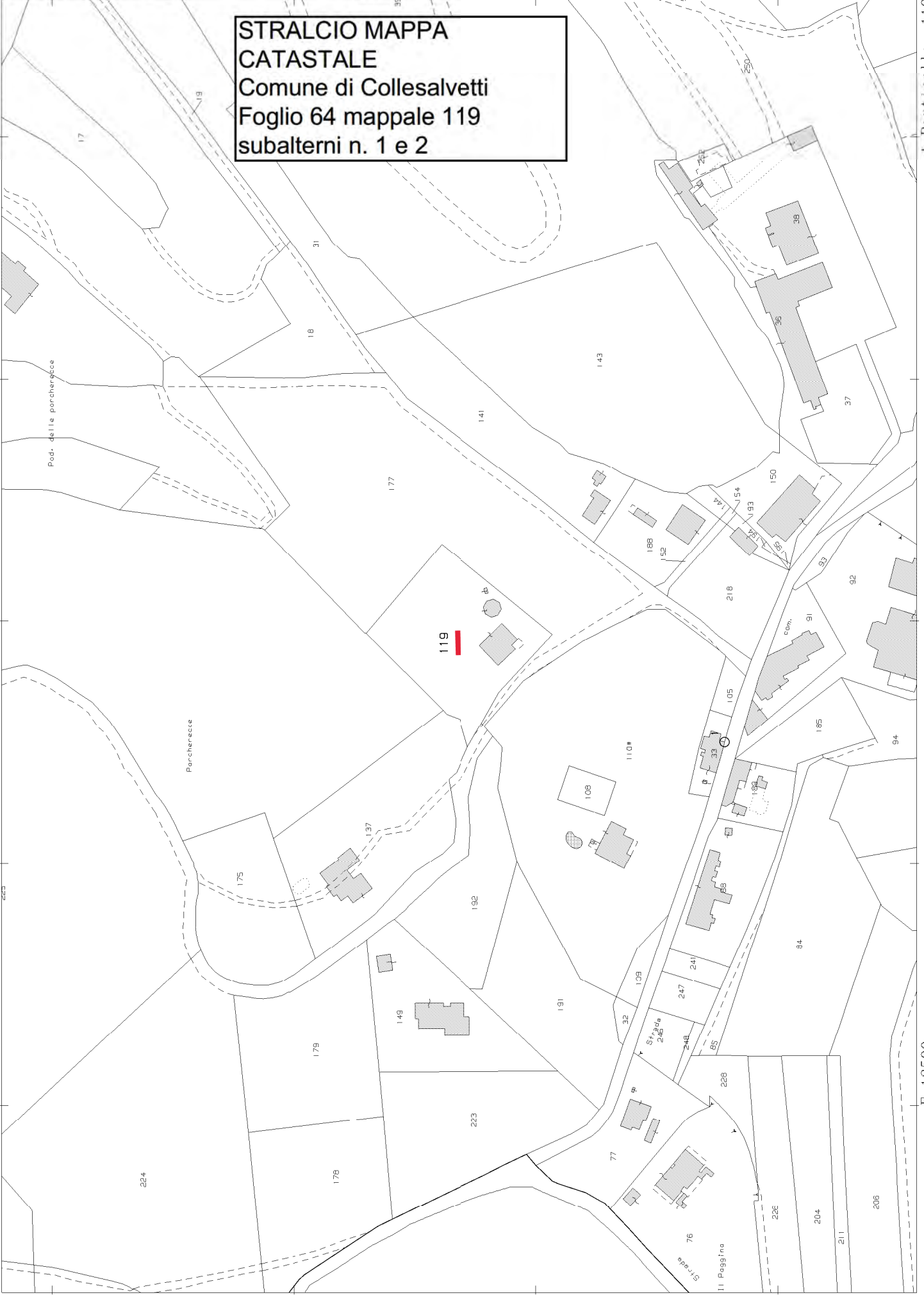

MODULARIO  
F. - Cat. S. T. - 315



MINISTERO DELLE FINANZE

DIREZIONE GENERALE DEL CATASTO E DEI SERVIZI TECNICI ERARIALI

# NUOVO CATASTO EDILIZIO URBANO

(D. DECRETI LEGGE 15 APRILE 1950, N. 47)

Mod. B (Nuovo Catasto Edilizio Urbano)

Lire  
**15**

Planimetria dell'immobile situato nel Comune di COLLESALVETTI - NUGOLA VERGNA Via PRIVATA

Ditta

Allegata alla dichiarazione presentata all'Ufficio Tecnico Erariale di LIVORNO

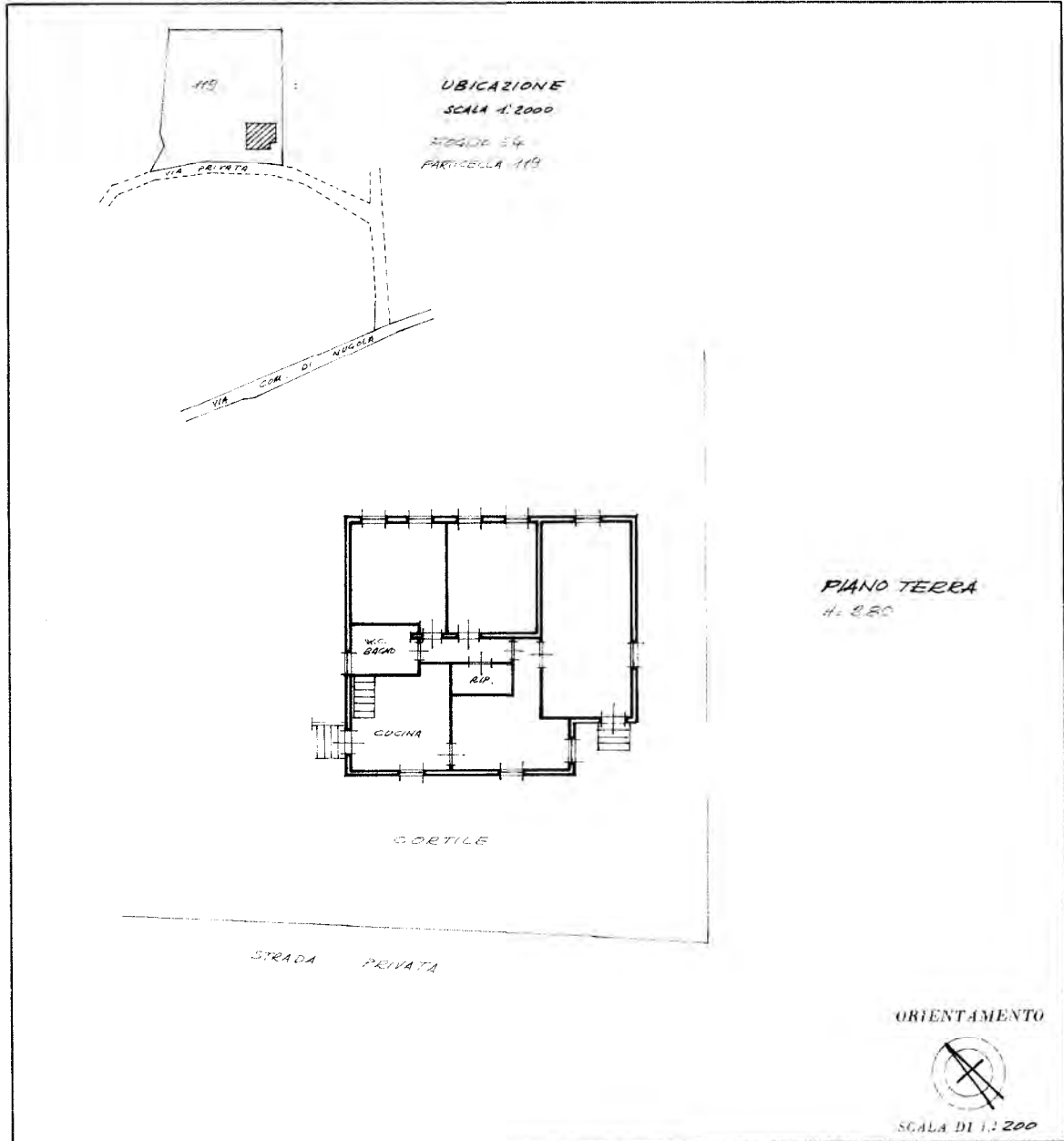

SPAZIO RISERVATO PER LE ANNOTAZIONI D'UFFICIO

DATA  
PROT. N°

**PF3  
5049**



Compilata dal \_\_\_\_\_  
(Stipite nome e cognome del bene)

Iscritto all'Albo dei **GEOMETRI**  
della Provincia di **LIVORNO**  
dal **20 DICEMBRE 1973**  
Firma: \_\_\_\_\_

Ultima planimetria in atti

28.1 - 315



MINISTERO DELLE FINANZE

DIREZIONE GENERALE DEL CATASTO E DEI SERVIZI TECNICI ERARIALI

# NUOVO CATASTO EDILIZIO URBANO

Decreto del Presidente della Repubblica n. 112 del 28.2.1970

Planimetria dell'immobile situato nel Comune di COLLESALVETTI - NUOGA VECCHIA - Via PRIVATA

Ditta .....

Allegata alla dichiarazione presentata all'Ufficio Tecnico Erariale di LIVORNO

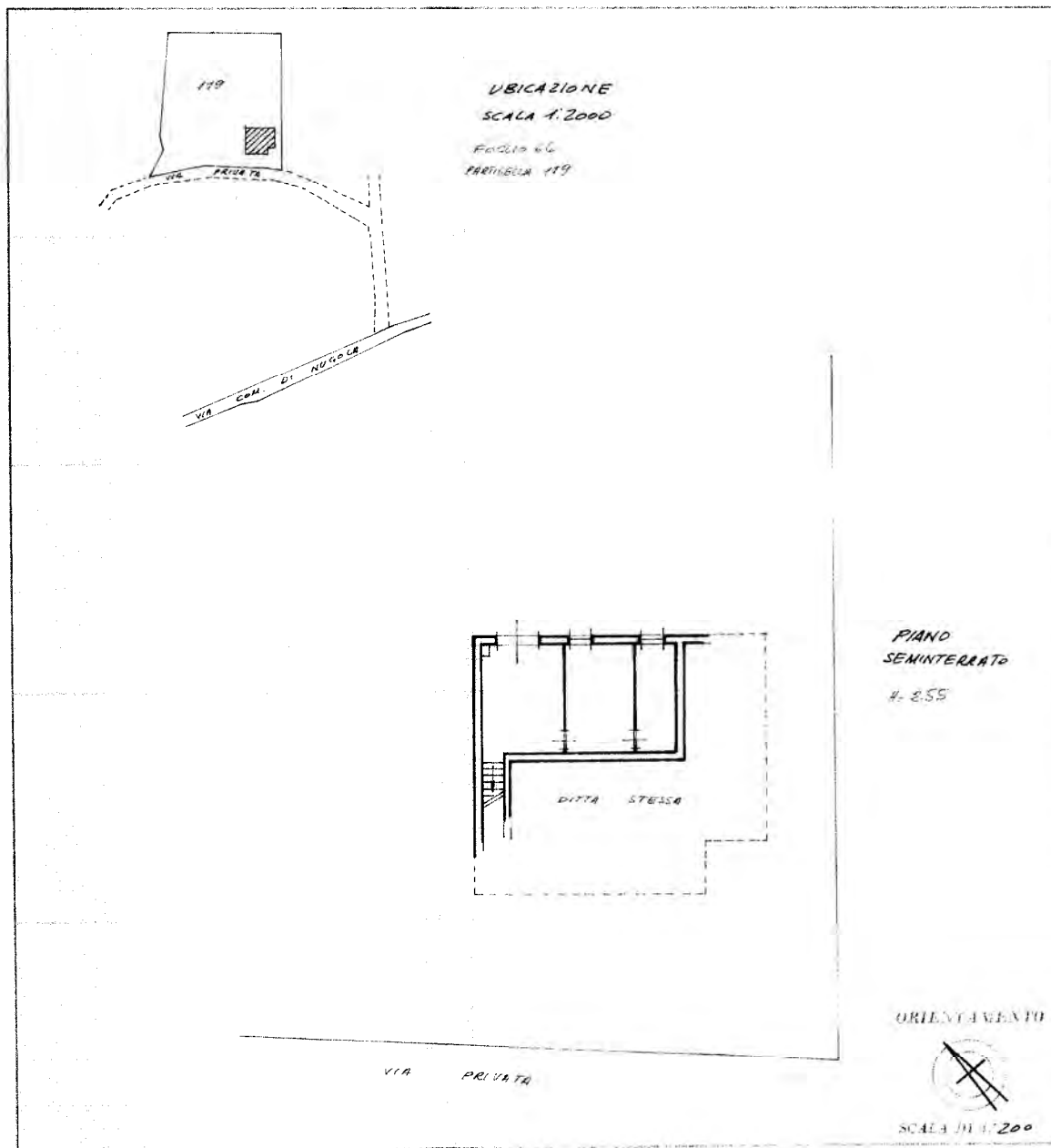

SPAZIO RISERVATO PER LE ANNOTAZIONI DELL'UFFICIO

DATA  
PROT. n°

PF3  
5048



Esatto del 100% GEOMETRI  
nella Provincia di LIVORNO  
il 20 DICEMBRE 1973  
Firma: VINTO

Catasto dei Fabbricati - Situazione al 24/11/2018 - Comune di COLLESALVETTI (C869) - < Foglio: 64 - Particella: 119 - Subalterno: 2 >  
VIA DEI RENACCI piano: S1;

Ultima planimetria in atti

# PLANIMETRIA DELL'IMMOBILE

Scala 1/100

## PIANO TERRA

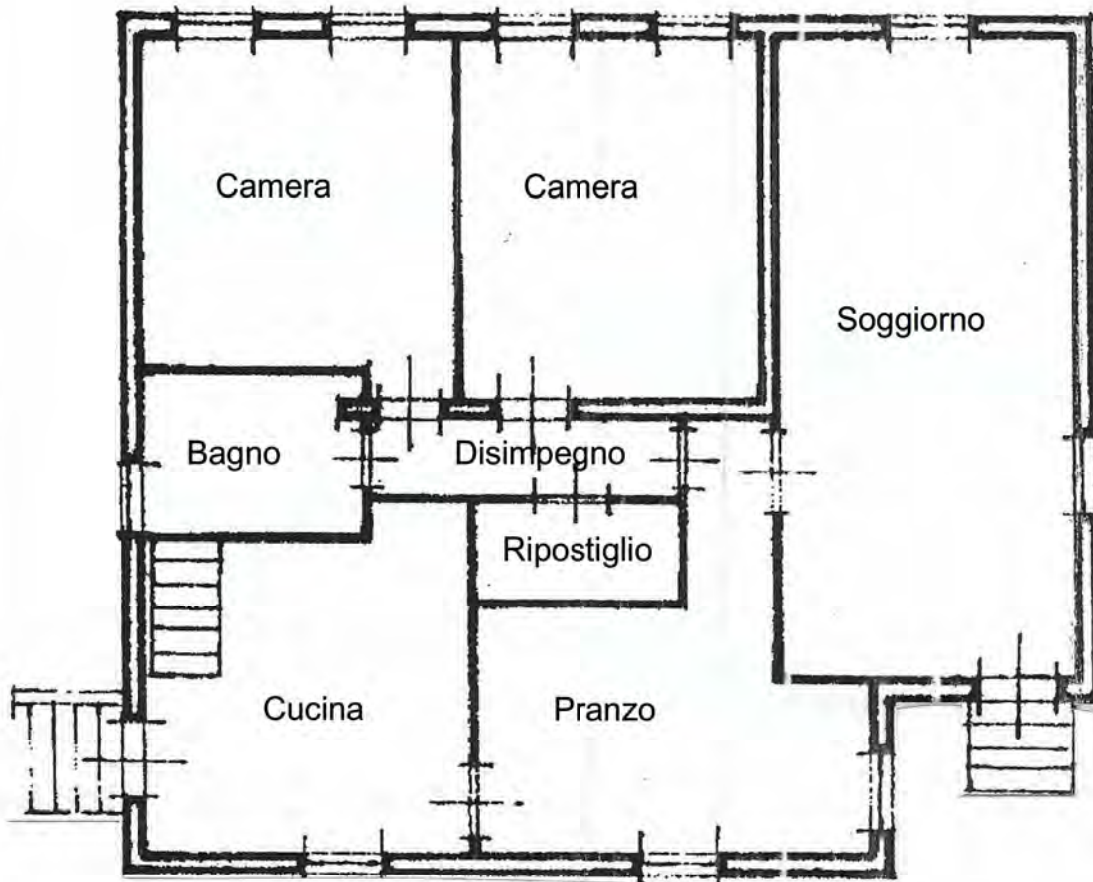

## PIANO SEMINTERRATO

