









VISTE AEREE DELLA ZONA

Comune di Licciana Nardi -Località Monti

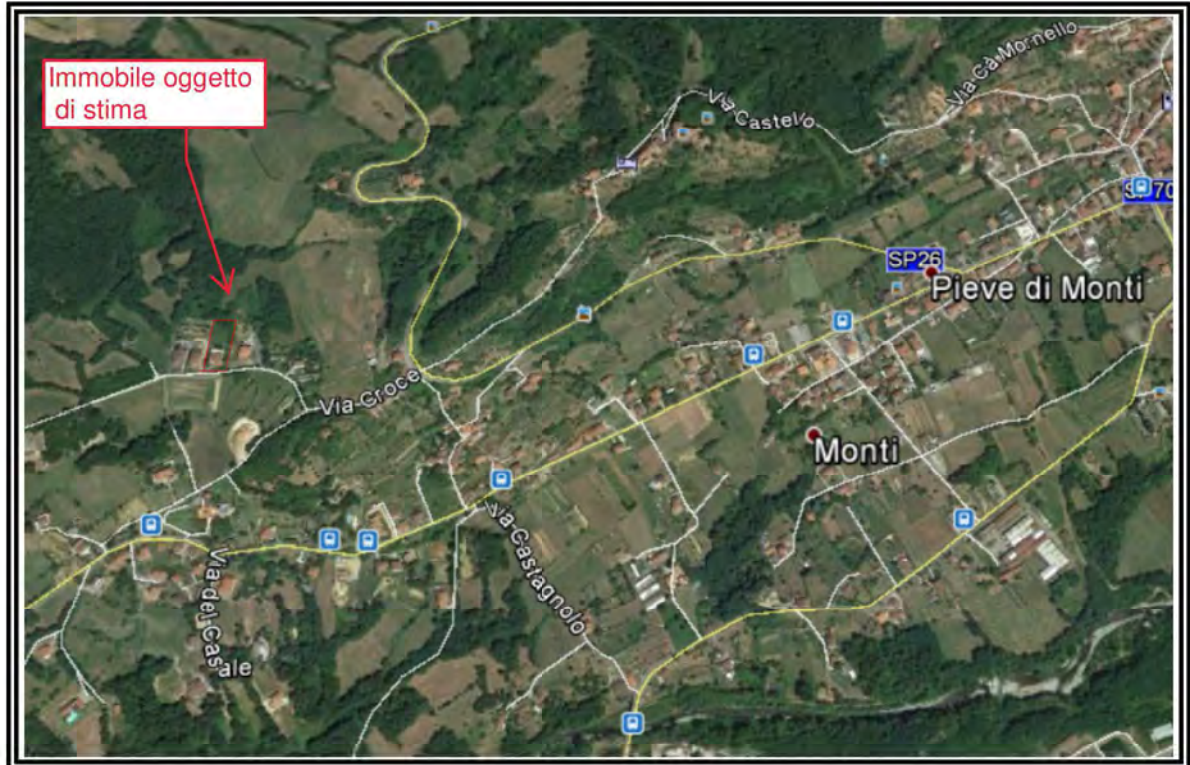

Vista ravvicinata



VISTA REALISTICA DELLA PROPRIETA' DALL'ALTO



DOCUMENTAZIONE FOTOGRAFICA



Foto n. 1 – Ingresso alla proprietà



Foto n. 2 – Vista del Fabbricato, facciata lato SUD



Foto n. 3 – Vista del fabbricato angolo SUD-EST

DOCUMENTAZIONE FOTOGRAFICA



Foto n. 4 – Vista del fabbricato angolo NORD-OVEST – Piano terra



Foto n. 5 – Vista del fabbricato angolo NORD-OVEST



Foto n. 6 – Vista del fabbricato angolo NORD-EST

DOCUMENTAZIONE FOTOGRAFICA



Foto n. 7 – Piano terra - Soggiorno



Foto n. 8 – Piano terra - Cucina

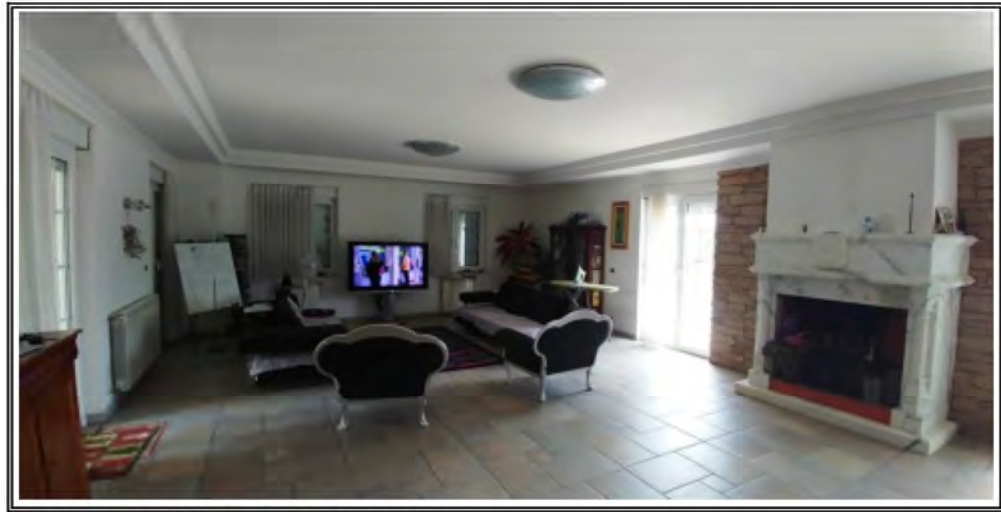

Foto n. 9 – Piano terra - Studio

DOCUMENTAZIONE FOTOGRAFICA



Foto n. 10 – Piano terra – Scale di accesso al piano primo

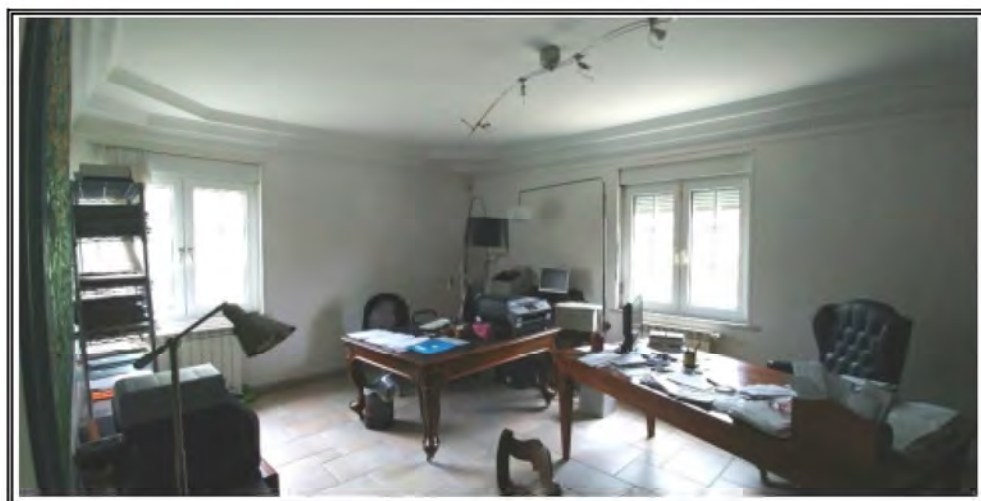

Foto n. 11 – Piano primo - Camera

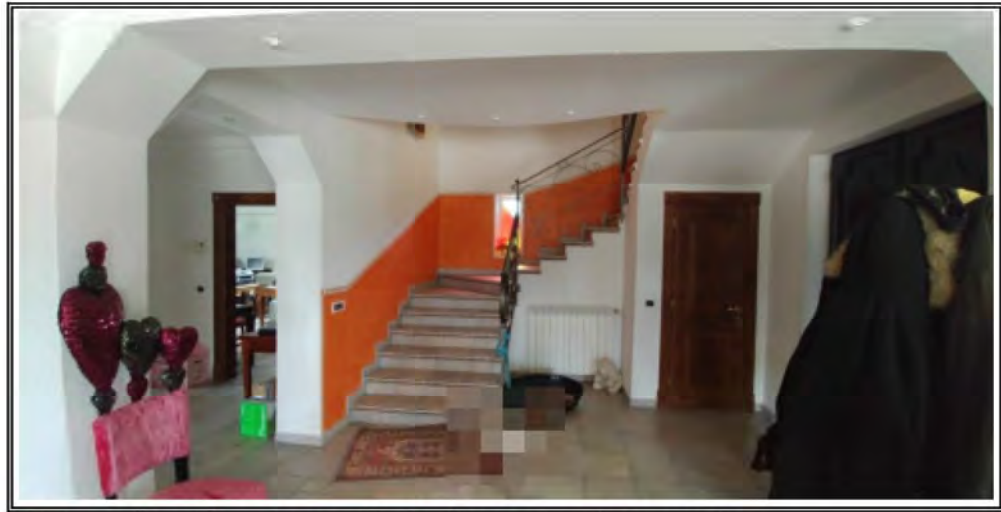

Foto n. 12 – Piano primo - Camera

DOCUMENTAZIONE FOTOGRAFICA



Foto n. 13 – Piano primo – Bagno



Foto n. 14 – Piano primo - Bagno



Foto n. 15 – Piano seminterrato - Soggiorno

DOCUMENTAZIONE FOTOGRAFICA

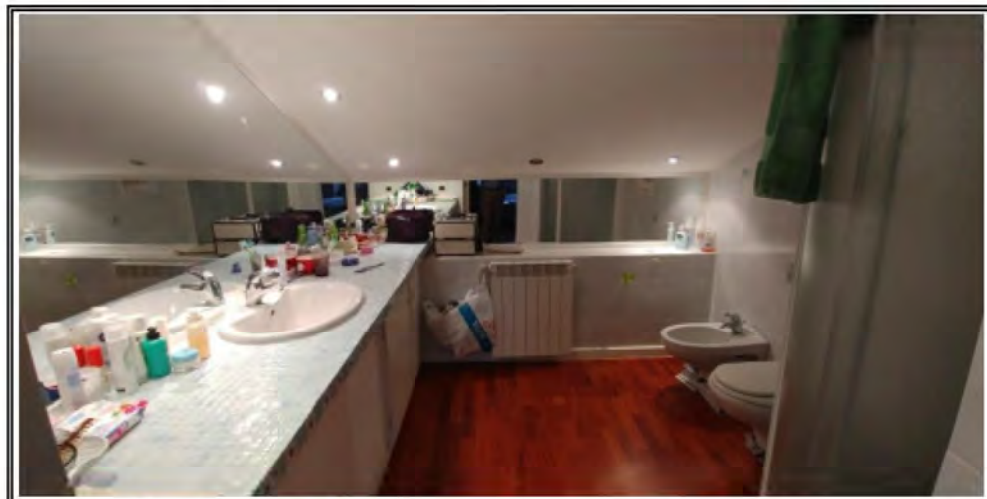

Foto n. 16 – Piano seminterrato - Soggiorno



Foto n. 17 – Piano seminterrato - Cucina



Foto n. 18 – Piano seminterrato - Cantina

DOCUMENTAZIONE FOTOGRAFICA

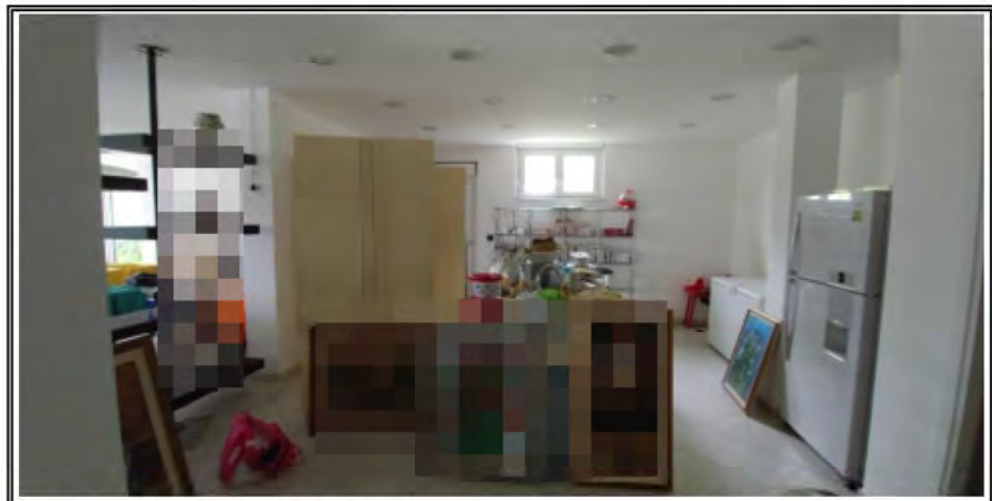

Foto n. 19 – Piano seminterrato - Ripostiglio

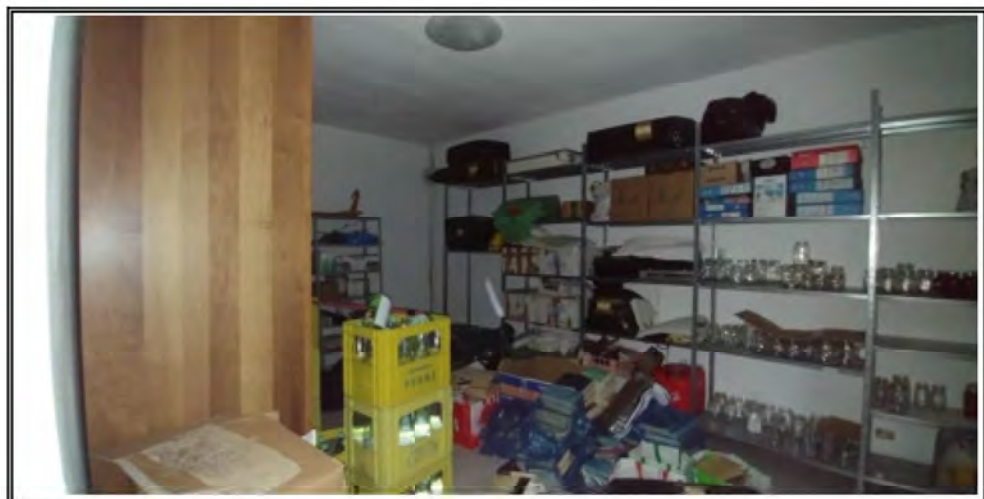

Foto n. 20 – Piano seminterrato - Monocale



Foto n. 21 – Piano seminterrato - Bagno

DOCUMENTAZIONE FOTOGRAFICA

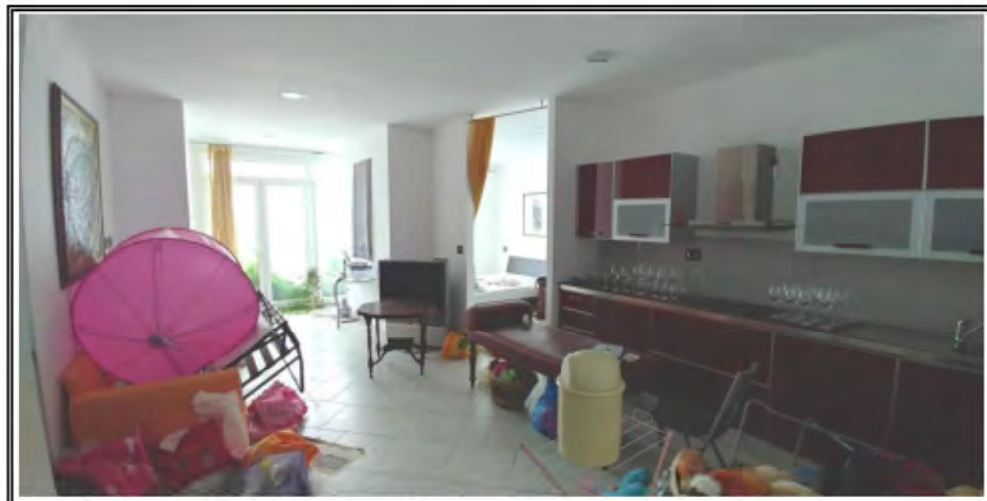

Foto n. 22 – Piano interrato - Cantina



Foto n. 23 – Piano interrato - cantina



Foto n. 24 – Piano interrato - cantina