

Tribunale di Massa
PROCEDURA DI ESECUZIONE IMMOBILIARE

promossa da: **BANCA MONTE DEI PASCHI DI SIENA SPA**

contro:

N° Gen. Rep. **3/2018**
data udienza ex art. 569 c.p.c.:

Giudice Delle Esecuzioni: **Dott.ssa ELISA PINNA**

Custode Giudiziario: **Marco Molendi**

ALLEGATO "A"

Documentazione Fotografica Integrativa a seguito della modifica dello stato dei luoghi.

Presente in giallo il tracciamento in loco della più probabile linea di confine tra il mappale 1826 ed il canale della Fossa (Vedi relazione tecnica)

Esperto alla stima: **Andrea Tassi**

Codice fiscale: TSSNDR85T19B832N

Partita IVA: 01260720451

Studio in: Galleria M.Buonarroti, 20 - 54100 Massa

Telefono: 0585489777

Fax: 1782762620

Email: geometratassi@gmail.com

Pec: andrea.tassi@geopec.it

P.V. 01 (Vista aerea dall'angolo sud-ovest prima della realizzazione delle opere)



P.V. 02 (Vista aerea dall'angolo sud-est prima della realizzazione delle opere)



P.V. 03 (Vista globale dall'alto prima della realizzazione delle opere)



P.V. 04 (Vista da terra dall'angolo sud-est prima della realizzazione delle opere)



P.V. 05 (Vista da terra lato est prima della realizzazione delle opere)



P.V. 06 (Vista globale dall'alto dopo la realizzazione delle opere)



P.V. 07 (Vista aerea dall'angolo sud-ovest dopo la realizzazione delle opere)



P.V. 08 (Vista aerea del nuovo ingresso dopo la realizzazione delle opere)

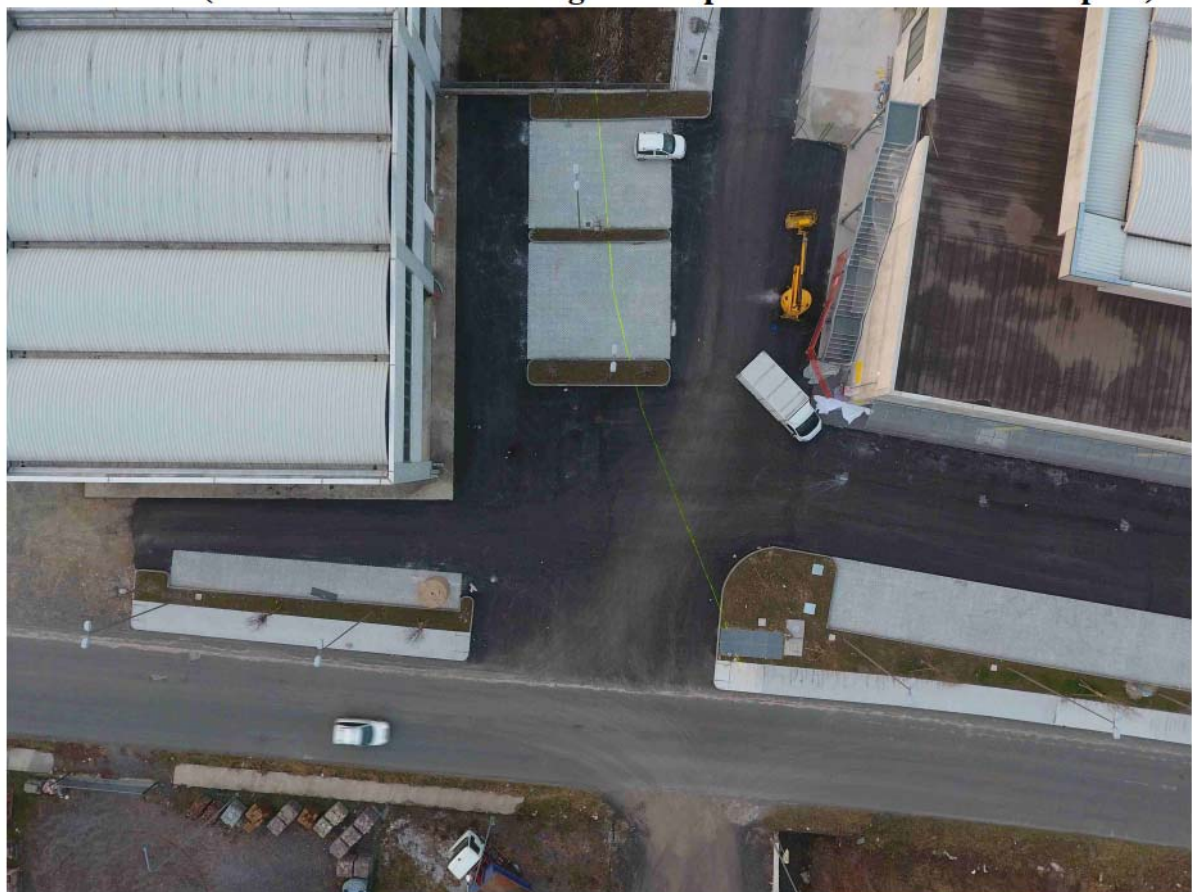

P.V. 09 (Vista aerea del nuovo ingresso dopo la realizzazione delle opere)

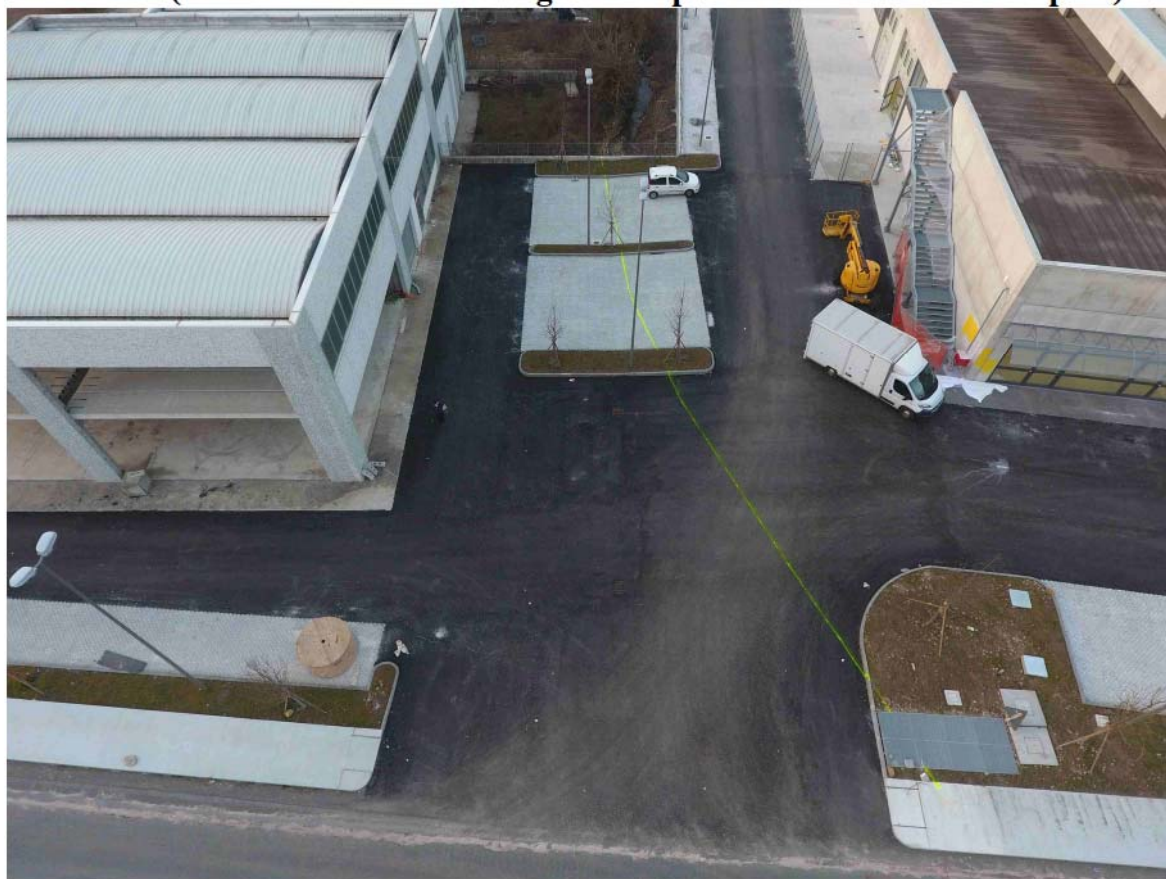

P.V. 10 (Vista aerea del nuovo ingresso dopo la realizzazione delle opere)



P.V. 11 (Vista aerea del nuovo ingresso dopo la realizzazione delle opere)



P.V. 12 (Vista aerea del nuovo ingresso dopo la realizzazione delle opere)



P.V. 13 (Vista aerea corte est con tracciamento della più probabile linea di confine)

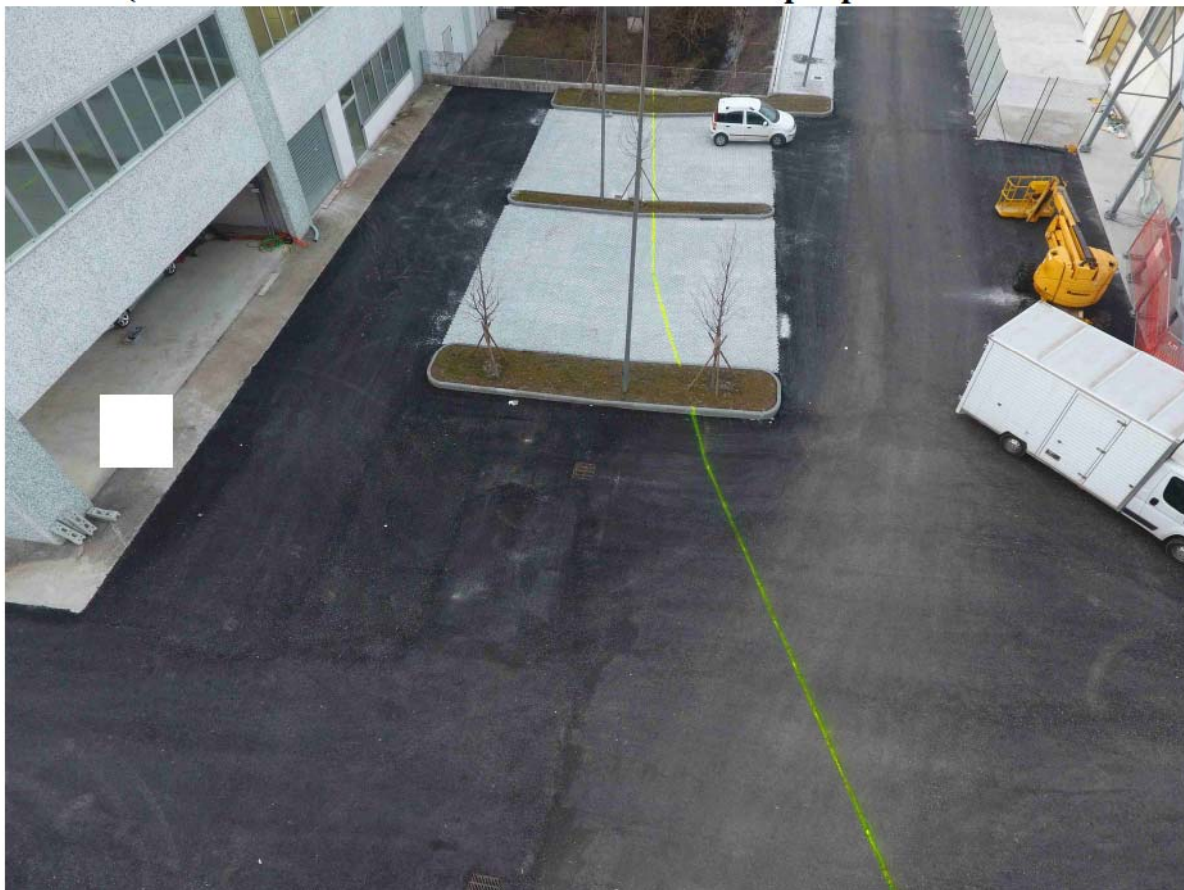

P.V. 14 (Vista della corte est con tracciamento della più probabile linea di confine)



P.V. 15 (Vista corte est con tracciamento della più probabile linea di confine)



P.V. 16 (Vista corte est con tracciamento della più probabile linea di confine)



P.V. 17 (Vista corte est con tracciamento della più probabile linea di confine)

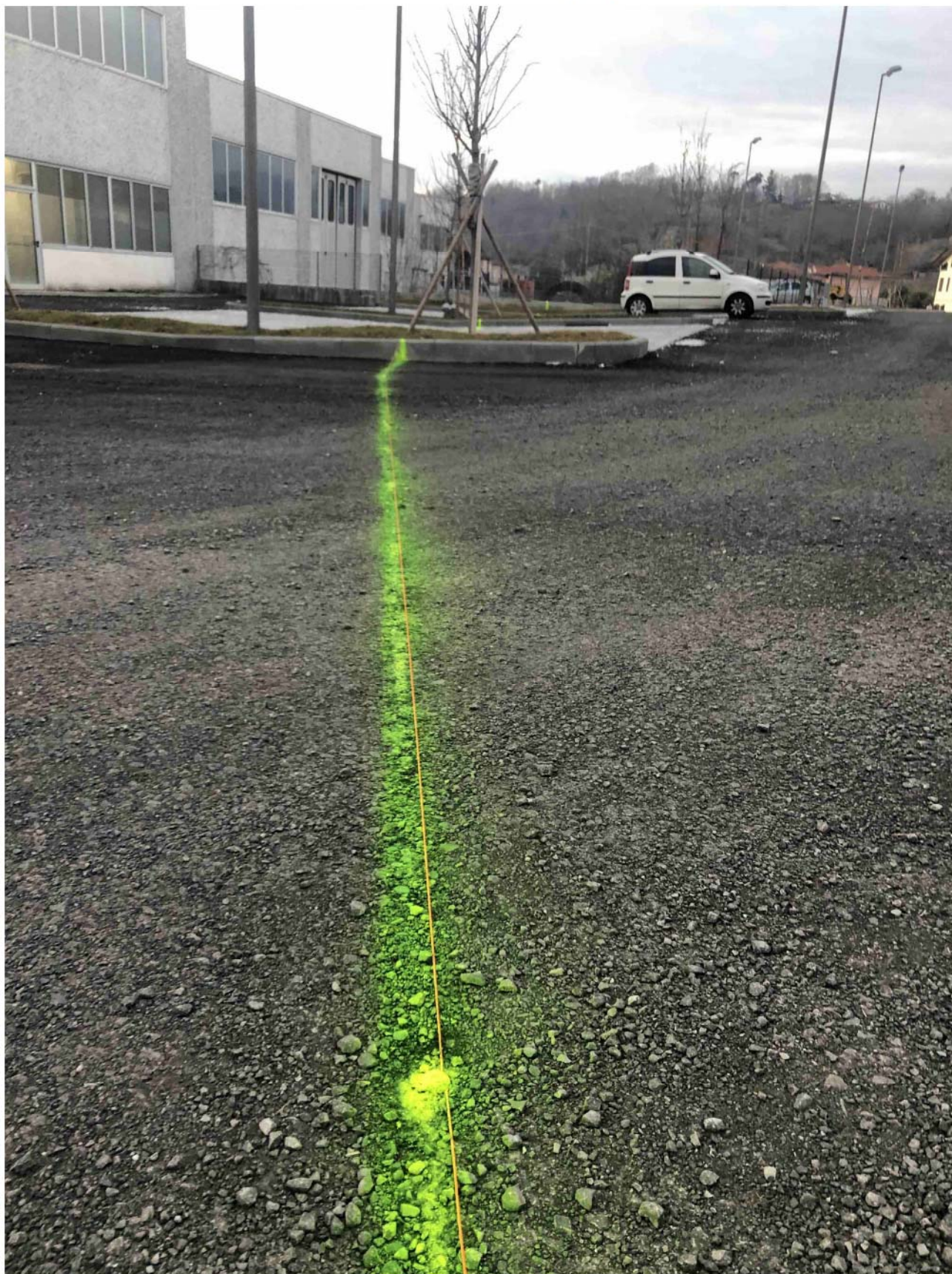

PLANIMETRIA GENERALE CON PUNTI DI SCATTO

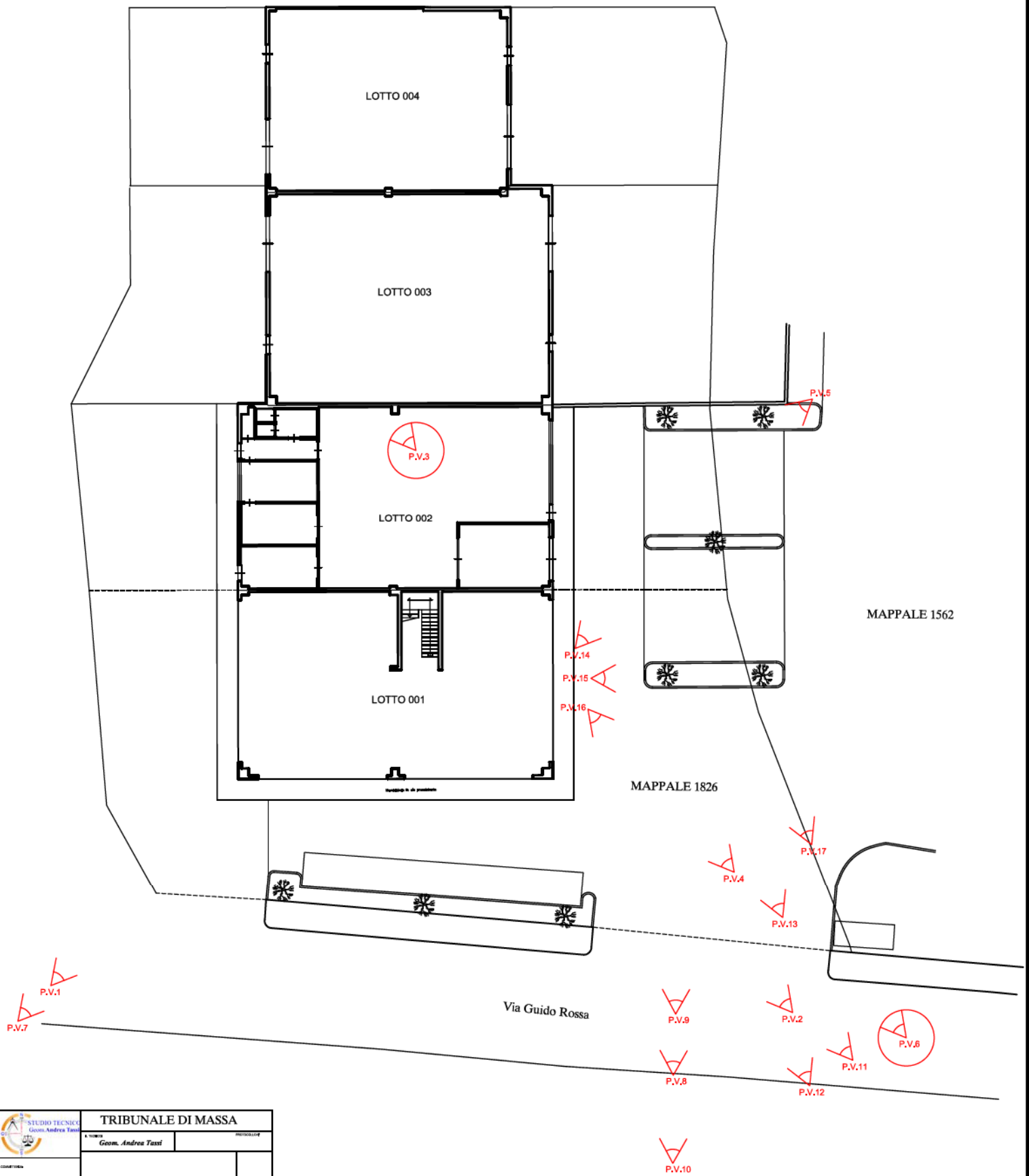

	TRIBUNALE DI MASSA	
	A. TASSI Geom. Andrea Tassi	PRODOTTORE
TRIBUNALE DI MASSA Ufficio Esecuzioni Immobiliari	PLANIMETRIA PUNTI DI SCATTO	TAVOLA Tavola Unica
Esecuzione Immobiliare n° 03/2018	Grafico fuori scala	