

N=4877900

E=1583000

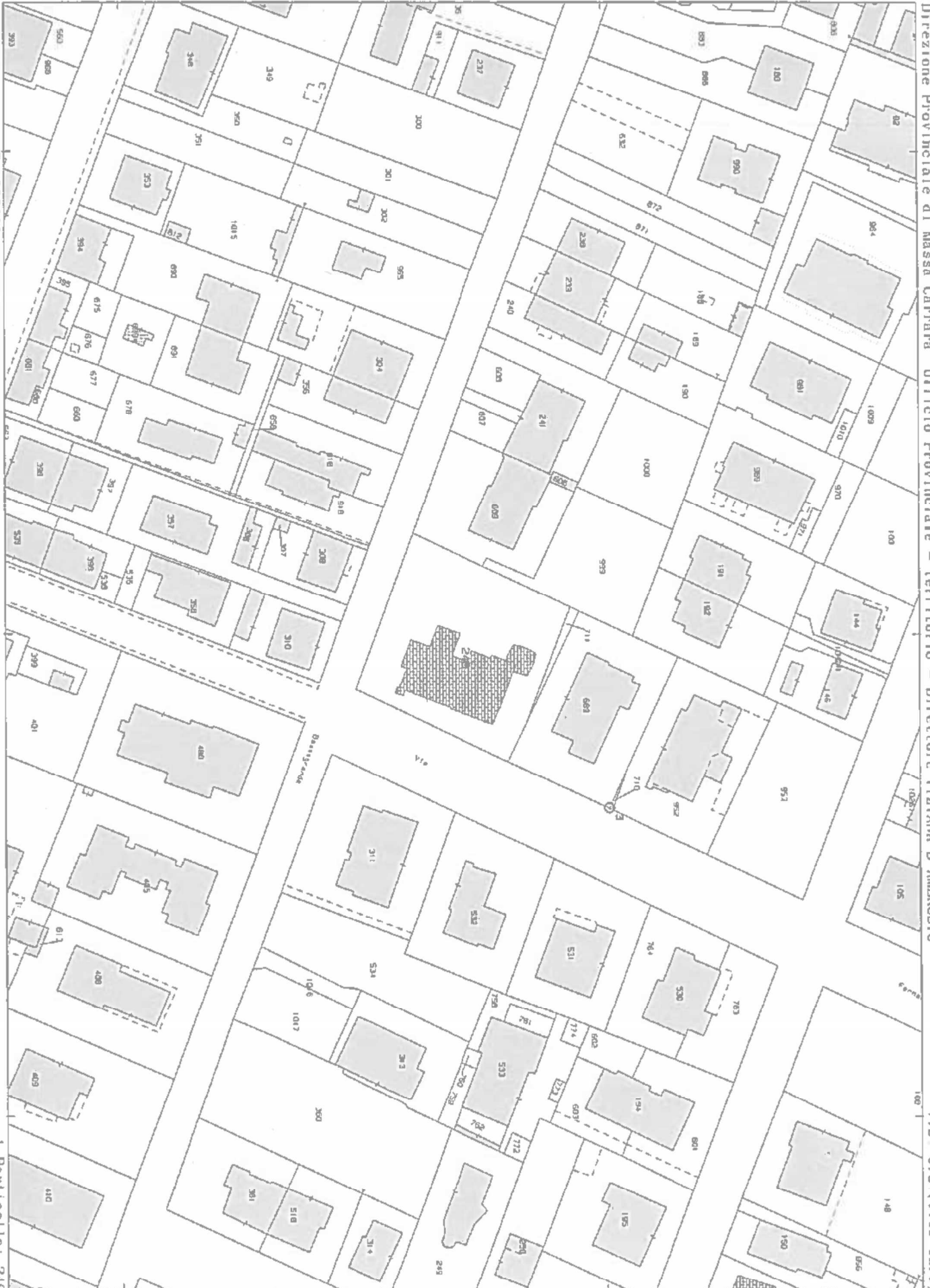

Direzione Provinciale di Massa Carrara Ufficio Provinciale - Territorio - Direttore TIZIANA D'AMBROSIO

1 Particella: 246

Comune: CARRARA
Foglio: 96

Scala originale: 1:1000
Dimensione cornice: 267.000 x 189.000 metri

30-Nov-2018 8:43:47
Prot. n. MS0054488/2018

Richiedente: Mannini Ing. Sara CTU El B7/2018

**Agenzia del Territorio
CATASTO FABBRICATI
Ufficio Provinciale di
Massa**

ELABORATO PLANIMETRICO
 Compilato da:
 Barattini Marco
 Iscritto all'albo:
 Architetti
 Prov. Massa N. 3

Comune di Carrara Protocollo n. MS0066562 del 23/05/2011
 Sezione: Foglio: 96 Particella: 246 Tipo Mappale n. del
 Dimostrazione grafica dei subalterni Scala 1 : 500

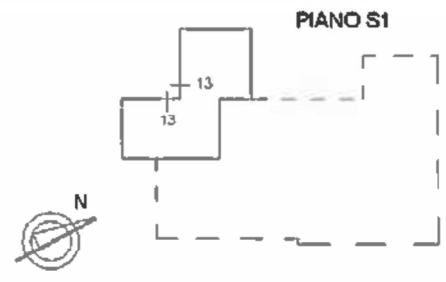
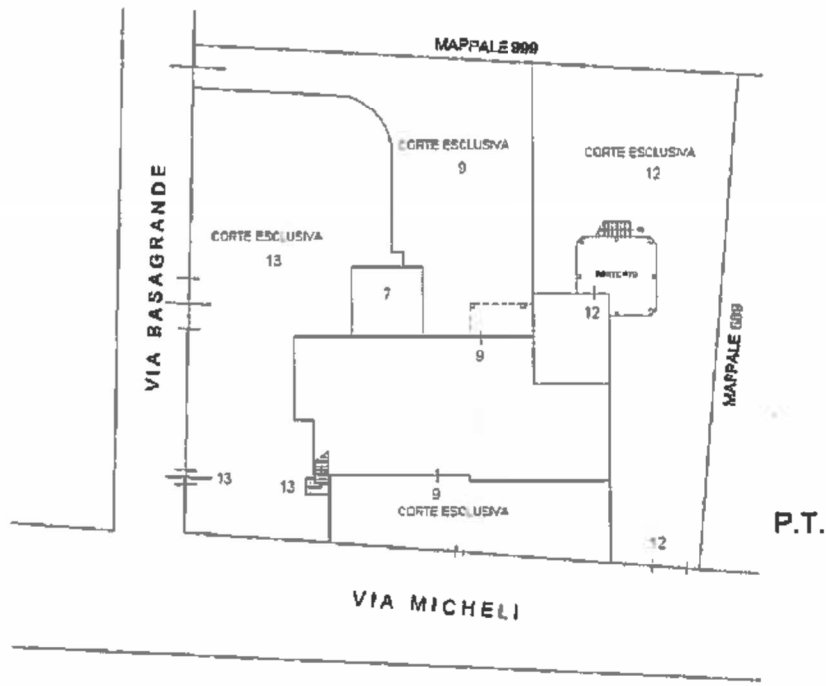
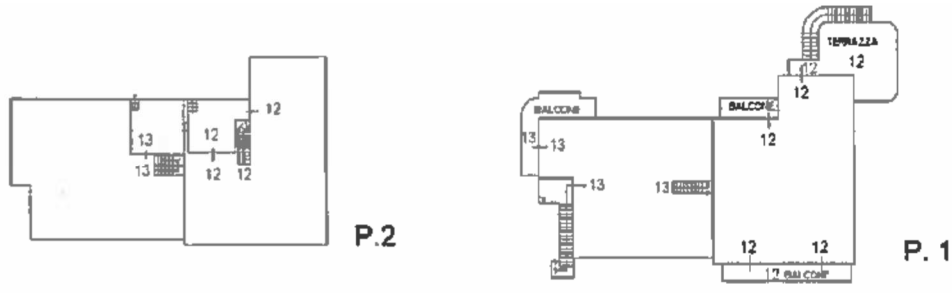

Aut. Tribunale di Carrara n. 304/19/1949 - Comune di Carrara (MS001) - Ufficio Provinciale del Catasto Fabbricati - Massa

Agenzia del Territorio
CATASTO FABBRICATI
Ufficio Provinciale di
Massa

Dichiarazione protocollo n. MS0066562 del 23/05/2011

Planimetria di u.i.u. in Comune di Carrara

Via Bassagrande

civ. 24

Identificativi Catastali:

Sezione:
Foglio: 96
Particella: 246
Subalterno: 13

Compilata da:
Barattini Marco
Iscritto all'albo:
Architetti

Prov. Massa

N. 3

Scheda n. 1

Scala 1:200

VIA BASAGRANDE

ALTRA UNITA'

ALTRA UNITA'

CORTE ESCLUSIVA
13

ALTRA UNITA'

ALTRA UNITA'

ALTRA UNITA'

13

ALTRA UNITA'

VIA MICHELI

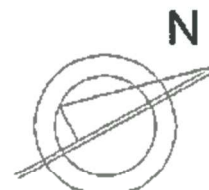

Catasto dei Fabbricati - Situazione al 30/11/2018 - Comune di CARRARA(B832) - < Foglio: 96 Particella: 246 - Subalterno 13 >
VIA BASSAGRANDE n. 24 piano: S1-T-1-2;

PIANO TERRA

**Agenzia del Territorio
CATASTO FABBRICATI
Ufficio Provinciale di
Massa**

Dichiarazione protocollo n. MS0082936 del 07/12/2006

Planimetria di u.i.u. in Comune di Carrara

Via Bassagrande

civ. 24

Identificativi Catastali:

Sezione:

Foglio: 96

Particella: 246

Subalterno: 9

Compilata da:
Nardini Andrea

Iscritto all'albo:
Geometri

Prov. Massa

N. 629

Scheda n. 1

Scala 1:200

VIA BASAGRANDE

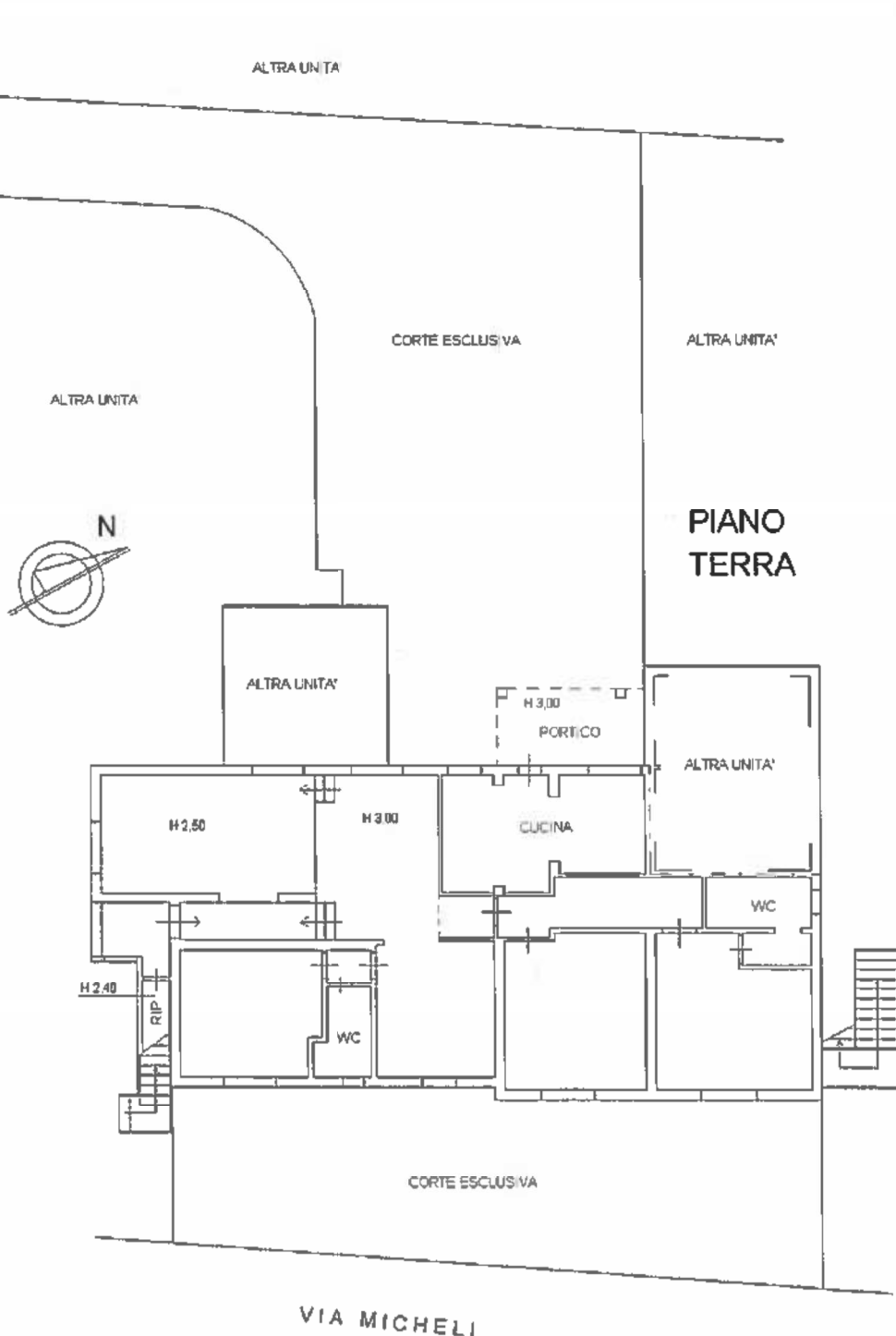

Catasto dei Fabbricati - Situazione al 30/11/2018 - Comune di CARRARA (B832) - < Foglio: 96 Particella: 246 - Subalterno 9 >
VIA BASAGRANDE n. 24 piano: T;

**Agenzia del Territorio
CATASTO FABBRICATI
Ufficio Provinciale di
Massa**

Dichiarazione protocollo n. MS0066562 del 23/05/2011

Planimetria di u.i.u. in Comune di Carrara

Via Bassagrande

civ. 24

Identificativi Catastali:

Sezione:
Foglio: 96
Particella: 246
Subalterno: 13

Compilata da:
Barattini Marco

Iscritto all'albo:
Architetti

Prov. Massa

N. 3

Scheda n. 2

Scala 1:200

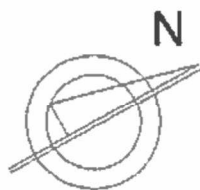
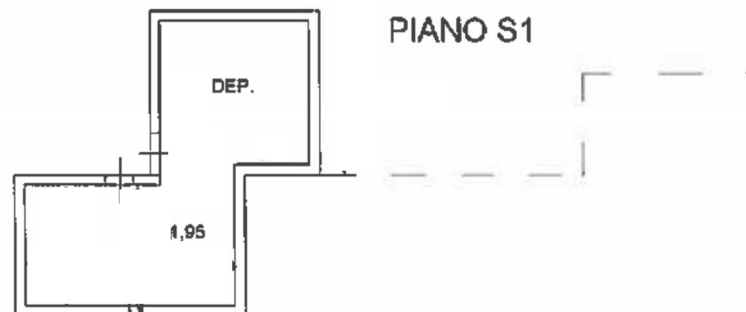

Catasto dei Fabbricati - Situazione al 30/11/2018 - Comune di CARRARA(B832) - < Foglio: 96 Particella: 246 - Subalterno 13 >
VIA BASSAGRANDE n. 24 piano: S1-T-1-2;