

ALLEGATO 1 - FOTO AEREA

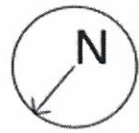

ALLEGATO 2 – PLANIMETRIA STATO DI FATTO



PIANO terra

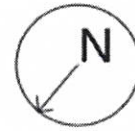
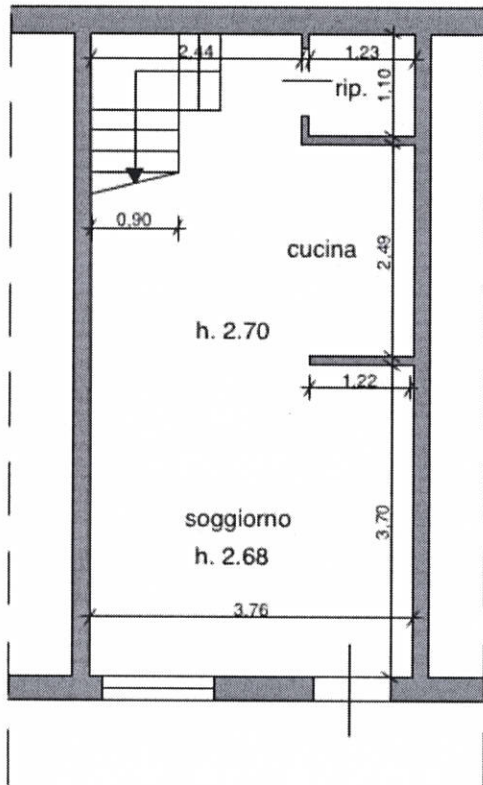

PIANO primo

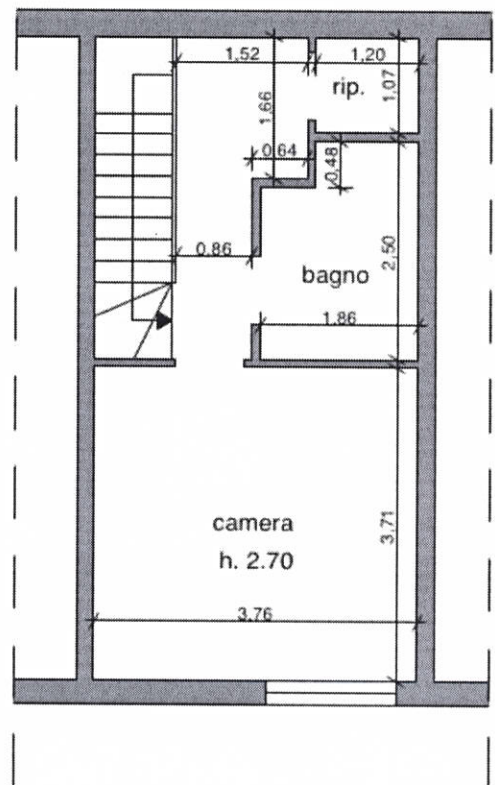

ALLEGATO 3 - MAPPA CATASTALE



PLANIMETRIE CATASTALI

Data: 18/09/2017 - n. T270728 - Richiedente: MTFNC85T17B832G

<p>Agenzia del Territorio CATASTO FABBRICATI Ufficio Provinciale di Massa</p>	Dichiarazione protocollo n. MS0130740 del 20/12/2012 Planimetria di u.i.u. in Comune di Carrara Via Groppini civ. 3	
	Identificativi Catastali: Sezione: Foglio: 42 Particella: 120 Subalterno: 4	Compilata da: Morelli Teresa Iscritto all'albo: Geometri Prov. Massa N. 01136

Scheda n. 1 Scala 1:200

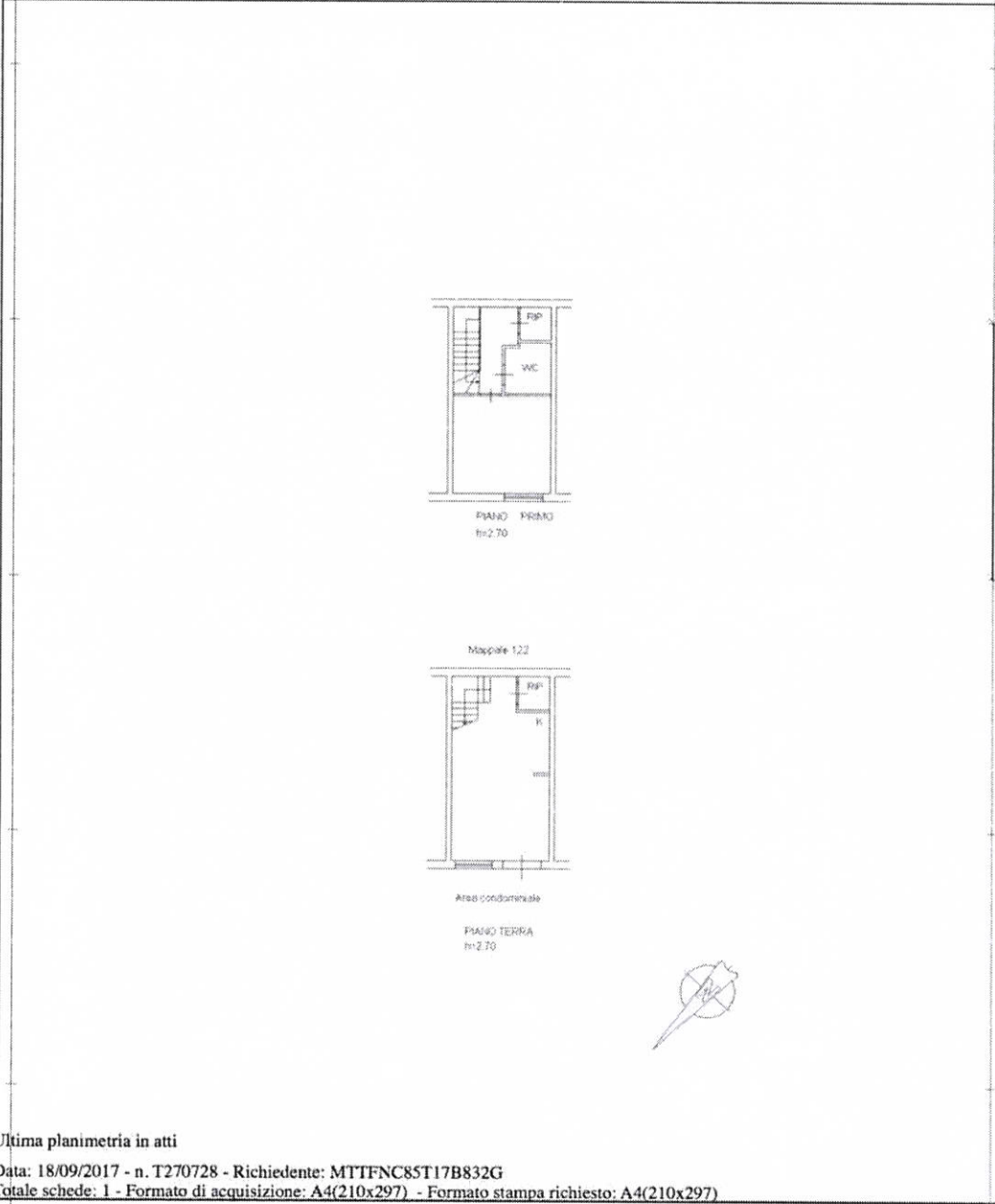

Catasto dei Fabbricati - Situazione al 18/09/2017 - Comune di CARRARA (B832) - < Foglio: 42 - Particella: 120 - Subalterno: 4 >
 VIA GROPPINI n. 3 piano: T-1;

Ultima planimetria in atti

Data: 18/09/2017 - n. T270728 - Richiedente: MTFNC85T17B832G

Totale schede: 1 - Formato di acquisizione: A4(210x297) - Formato stampa richiesto: A4(210x297)

PUNTI DI SCATTO

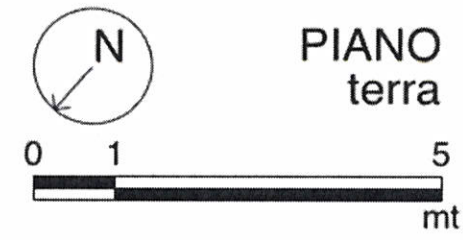

PIANO terra

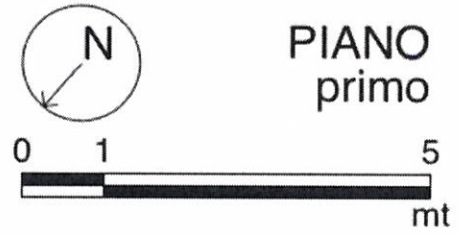
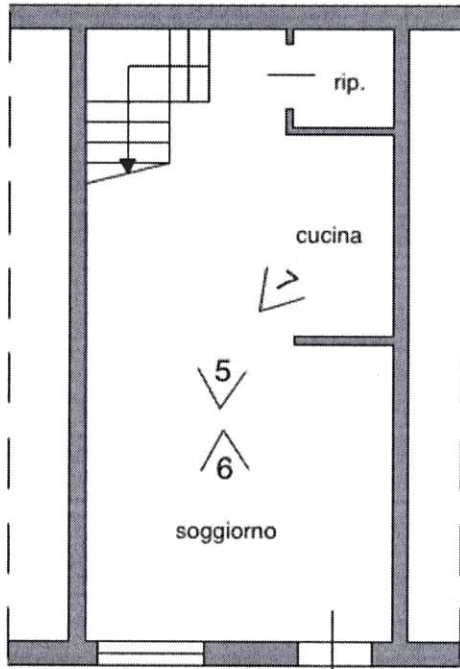

PIANO primo

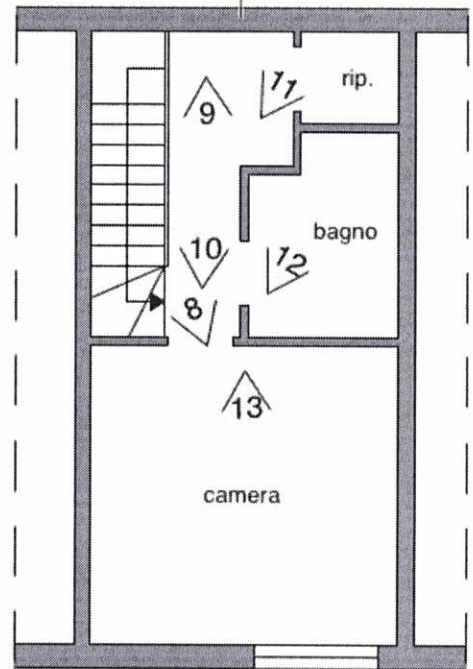

4 >

< 4