

N=4895200



E=1577300

Firmato Da: MASCAGNI LIVIA Emesso Da: ARUBAPEC S.P.A. NG CA 3 Seralf#: 41043a902f80f2cfa9a589e44828c704

5-Sel-2018 8:41:54
Prot. n. T8992/2018

Scala originale: 1:2000
Dimensione cornice: 534.000 x 378.000 metri

Comune: AULLA
Foglio: 22

1 Particella: 617

**Agenzia del Territorio
CATASTO FABBRICATI
Ufficio Provinciale di
Massa**

Dichiarazione protocollo n. MS0065956 del 20/05/2011

Planimetria di u.i.u. in Comune di Aulla

Via Xx Settembre

civ. 1

Identificativi Catastali:

Sezione:
Foglio: 22
Particella: 617
Subalterno: 11

Compilata da:

Iscritto all'albo:
Geometri

Prov. Massa

N. 1027

Scheda n. 1 Scala 1:200



Ultima planimetria in atti

Catasto dei Fabbricati - Situazione al 05/09/2018 - Comune di AULLA (A496) - < Foglio: 22 - Particella: 617 - Subalterno: 11 >
Firmato DA: MASSIMO SIVINEMBERTI DA: A. NG CA 3 Serial#: 41043a902f80f2cfa9a589e44828c704

**Agenzia del Territorio
CATASTO FABBRICATI
Ufficio Provinciale di
Massa**

Dichiarazione protocollo n. MS0035678 del 19/03/2008

Planimetria di u.i.u. in Comune di Aulla

Via Xx Settembre

civ. 1

Identificativi Catastali:

Sezione:
Foglio: 22
Particella: 617
Subalterno: 8

Compilata da:

Iscritto all'albo:
Geometri

Prov. Massa

N. 992

Scheda n. 1 Scala 1:200

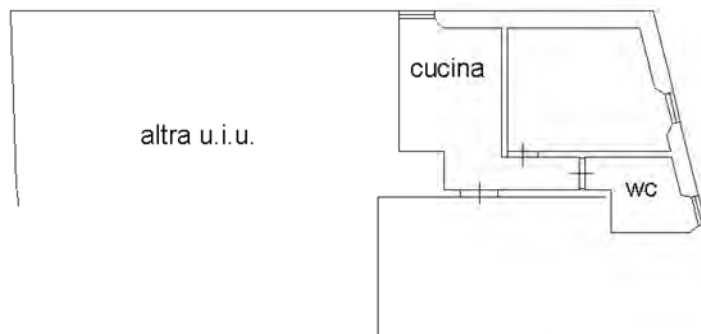

PIANO PRIMO H 285 CM

NORD

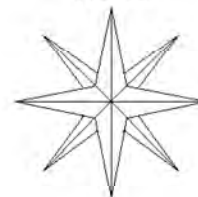

Ultima planimetria in atti