



MINISTERO DELLE FINANZE  
DIREZIONE GENERALE DEL CATASTO E DEI SERVIZI TECNICI ERARIALI

*In sistemazione  
visita*

**ACCERTAMENTO GENERALE DELLA PROPRIETA' IMMOBILIARE URBANA**  
(R. DECRETO LEGGE 30 APRILE 1938-VIII N°552)

Pianimetria degli immobili urbani denunciati con la Scheda N. **12071916**

Comune **[redacted]**  
Via **LAPPALIA N. 11** di **ANAGNI**

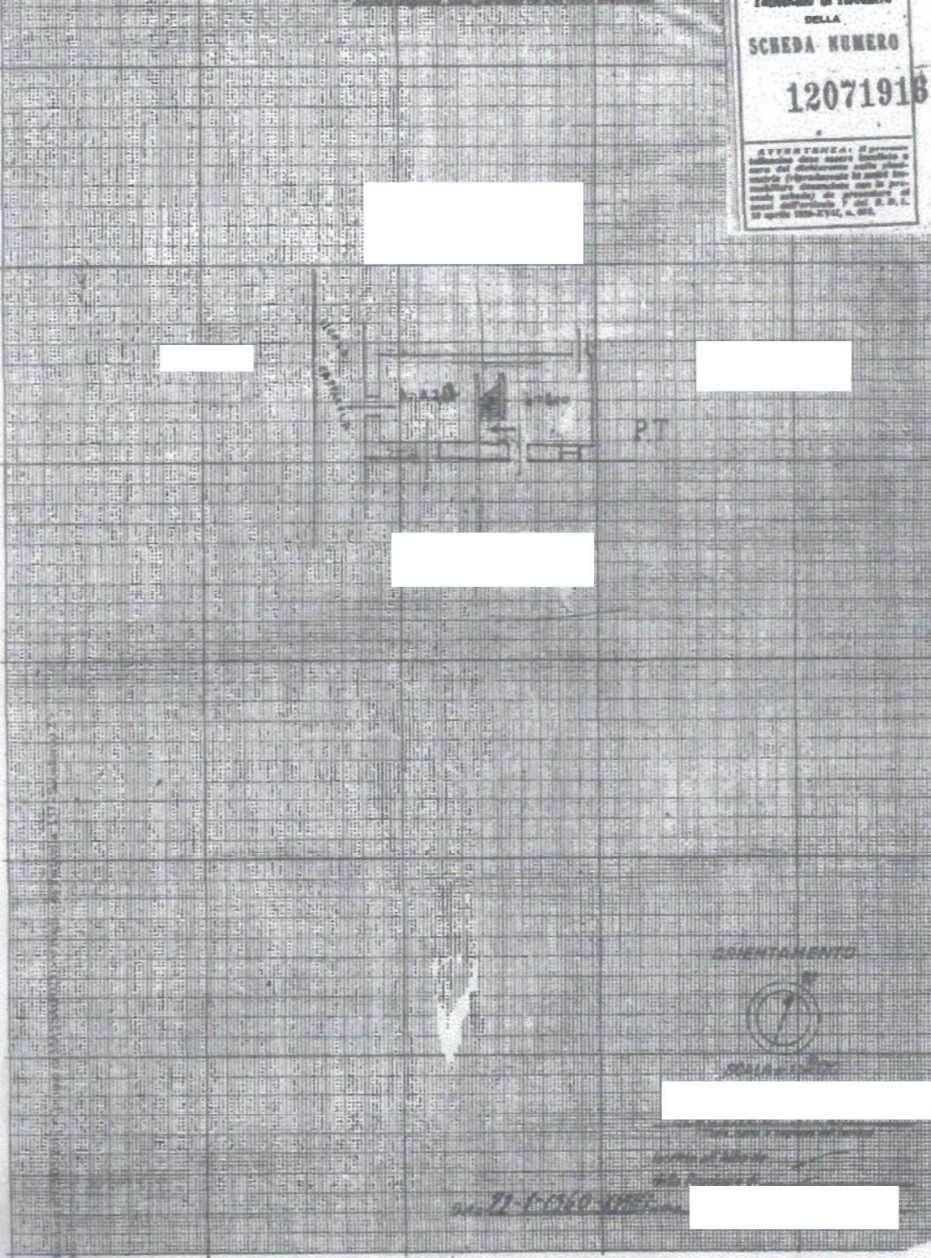

ACCERTAMENTO GENERALE DELLA PROPRIETA' IMMOBILIARE URBANA

(R. D. L. 30 aprile 1938-XVII, n. 552)

COMUNE  
di **ANAGNI**

Tabelle di rinvio  
DELLA  
SCHEDE NUMERO

**12071916**

AVVERTENZA: Il presente  
allegato deve essere letto e  
interpretato in relazione alla  
matrice (preordinata alla  
matrice) e deve essere  
consultato con la  
matrice (preordinata alla  
matrice) di provenienza  
dell'articolo 1 del R. D. L.  
30 aprile 1938-XVII, n. 552.

MINISTERO DELLE FINANZE  
DIREZIONE GENERALE DEL CATASTO E DEI SERVIZI TECNICI ERARIALI  
ACCERTAMENTO GENERALE DELLA PROPRIETÀ IMMOBILIARE URBANA

ACCERTAMENTO GENERALE DELLA PROPRIETÀ IMMOBILIARE URBANA  
R.D. 11/10/1938 (Art. 107, n. 1052)  
COMUNE  
di *Agnone di Sicilia*  
Tabelle di riepilogo  
DELLA  
SCHEDE NUMERO  
**12071918**  
AVVERTENZA: Il presente documento è stato elaborato e compilato in base alle planimetrie depositate e approvate dal Comune. Il proprietario è tenuto a verificare che i dati riportati corrispondano a quelli reali. In caso di discrepanza, il proprietario deve presentare un'istanza di rettifica entro 90 giorni dalla data di pubblicazione della presente scheda di procedura al Comune di Agnone di Sicilia, n. 12071918.

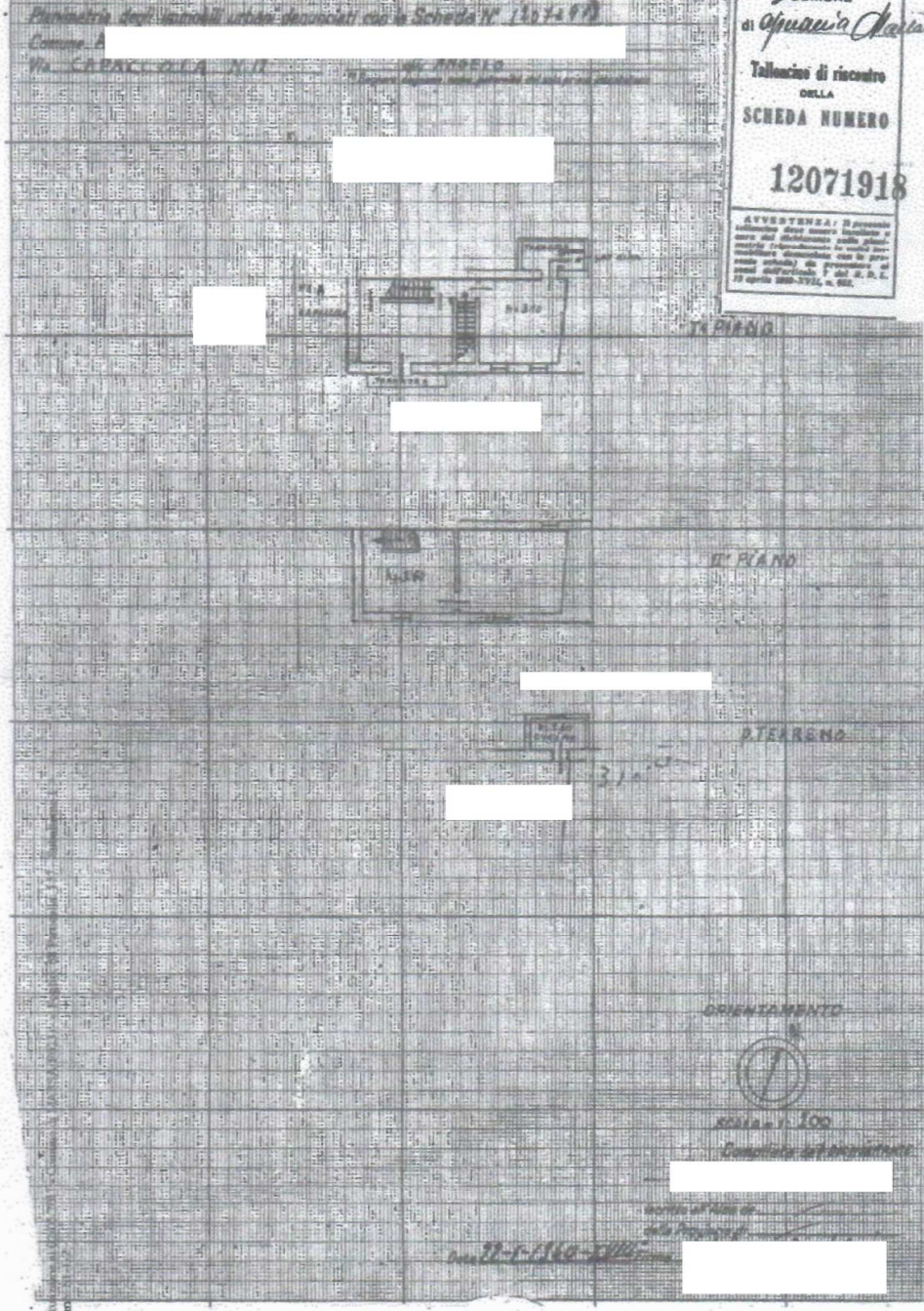



Lire 20

# NUOVO CATASTO EDILIZIO URBANO

(L. DECRETO-LEGGE 11 APRILE 1968, N. 60)

Planimetria dell'immobile situato nel Comune di MASSA Via Carabinieri

Ditta C

Allegata alla dichiarazione presentata all'Ufficio Tecnico Erariale di MASSA

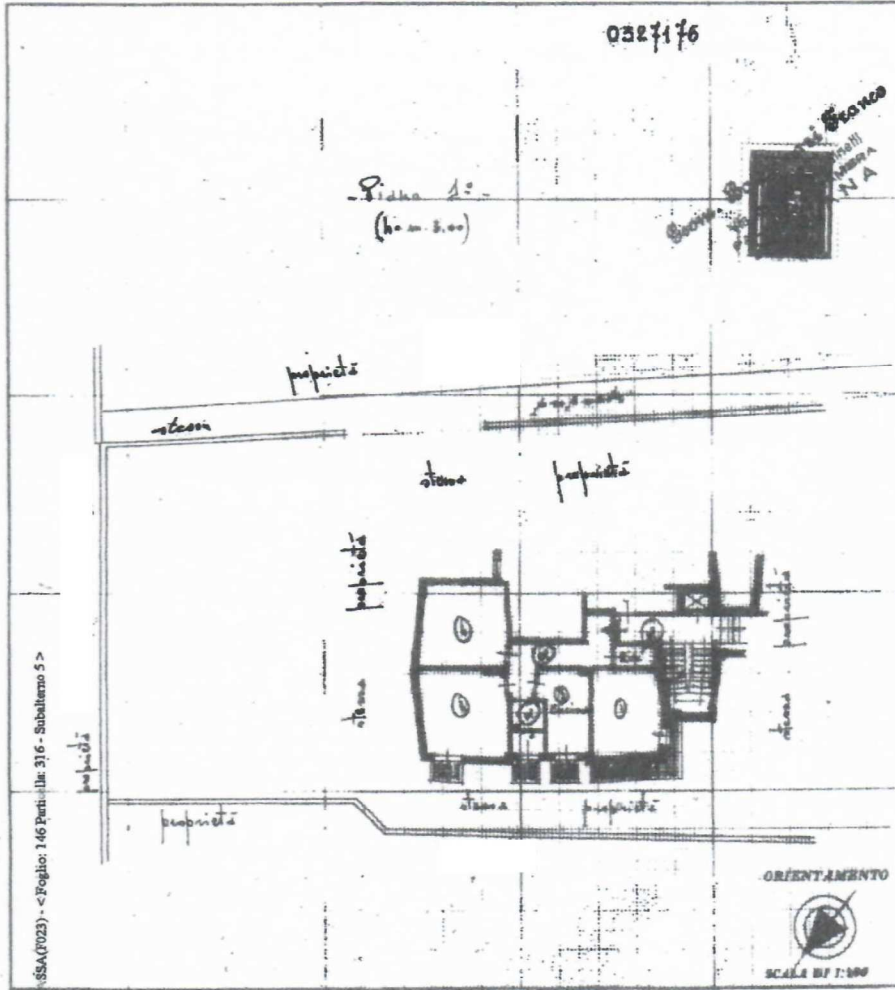

SPAZIO RISERVATO PER LE ANNOTAZIONI D'UFFICIO

DATA 4 MAG. 1965

Foglio n. 3877

*heville*

Compilata dal geometra E

Inserire all'Albo dei geometri della Provincia di La Spezia

data 4 Maggio 1965

Firma: [Signature]

*[Circular Stamp: ALBO DEI GEOMETRI DELLA PROV. DI LA SPEZIA]*

Data presentazione: 01/01/1966 - Data: 02/05/2017 - n. MS0019359 - Richiedente ALBERTI GEOM ALESSIO CTU-RG 124/2016 PROT ASP 9643/17  
 Totached. Formato di acq.: A3(297x420) - Fatt. di scala: 1:1  
 Ultima Planimetria in atti