

**Agenzia del Territorio
CATASTO FABBRICATI
Ufficio Provinciale di
Massa**

Dichiarazione protocollo n. MS0128815 del 02/10/2008

Planimetria di u.i.u. in Comune di Carrara

Via Agricola

civ. 71

Identificativi Catastali:

Sezione:

Foglio: 50

Particella: 266

Subalterno: 1

Compilata da:

Iscritto all'albo:
Architetti

Prov. Aosta

N. 310

Scheda n. 1

Scala 1:200

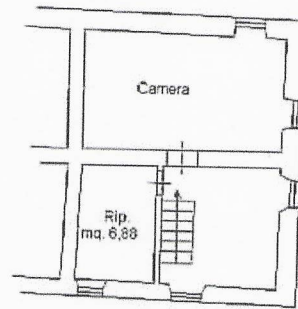

PIANO SECONDO H=2.38

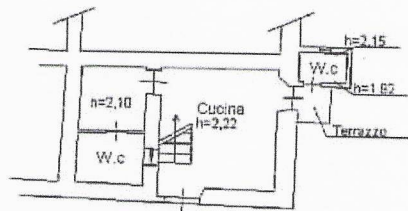

PIANO PRIMO

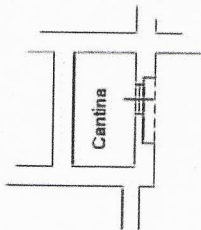

PIANO TERRA H=2,45

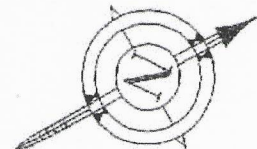

Catasto dei Fabbricati - Situazione al 29/05/2018 - Comune di CARRARA (B832) - Foglio: 50 - Particella: 266 - Subalterno: 1 - VIA AGRICOLA n. 71 piano: T-1-2;

N=4880300



E=1586200

I Particella: 266

Comune: CARRARA
Foglio: 50

Scala originale: 1:1000
Dimensione cornice: 287.000 x 189.000 metri

6-Apr-2018 12:42:1
Prot. n. T158012/2018