

- DOCUMENTAZIONE FOTOGRAFICA -

TRIBUNALE DI MASSA

PROCEDURA DI ESECUZIONE IMMOBILIARE

promossa da: **BANCO BPM**

contro:

N° Gen. Rep. **65/2018**

Giudice Delle Esecuzioni: **Dott.ssa Pinna Elisa**

Custode Giudiziario: **Dott.ssa Elena Baccioli**

ALLEGATO :

- **Documentazione Fotografica immobile - Viste Esterne - Da PV 1 A PV 13**

**STUDIO TECNICO
GEOMETRA ALDOVARDI EMILIO**

VIALE E. CHIESA N. 17, 54100 MASSA (MS)
Cell. 335 7669939

Email : aidogeom@gmail.com
P.E.C. : emilio.aldovardi@geopec.it

OGGETTO : Elaborato grafico allegato a perizia di stima immobiliare,
fabbricato ad uso civile abitazione - ESECUZIONE IMMOBILIARE N. 65/2018

UBICAZIONE : Via Palestro n. 85, Massa (MS)

DATI CATASTALI : Foglio 66 Part.IIa 591 Sub. 11

PERITO STIMATORE : Geom. Aldovardi Emilio

TAV. UNICA

- Planimetria punti di scatto fotografici



P.D.S. = PUNTO DI SCATTO FOTOGRAFICO

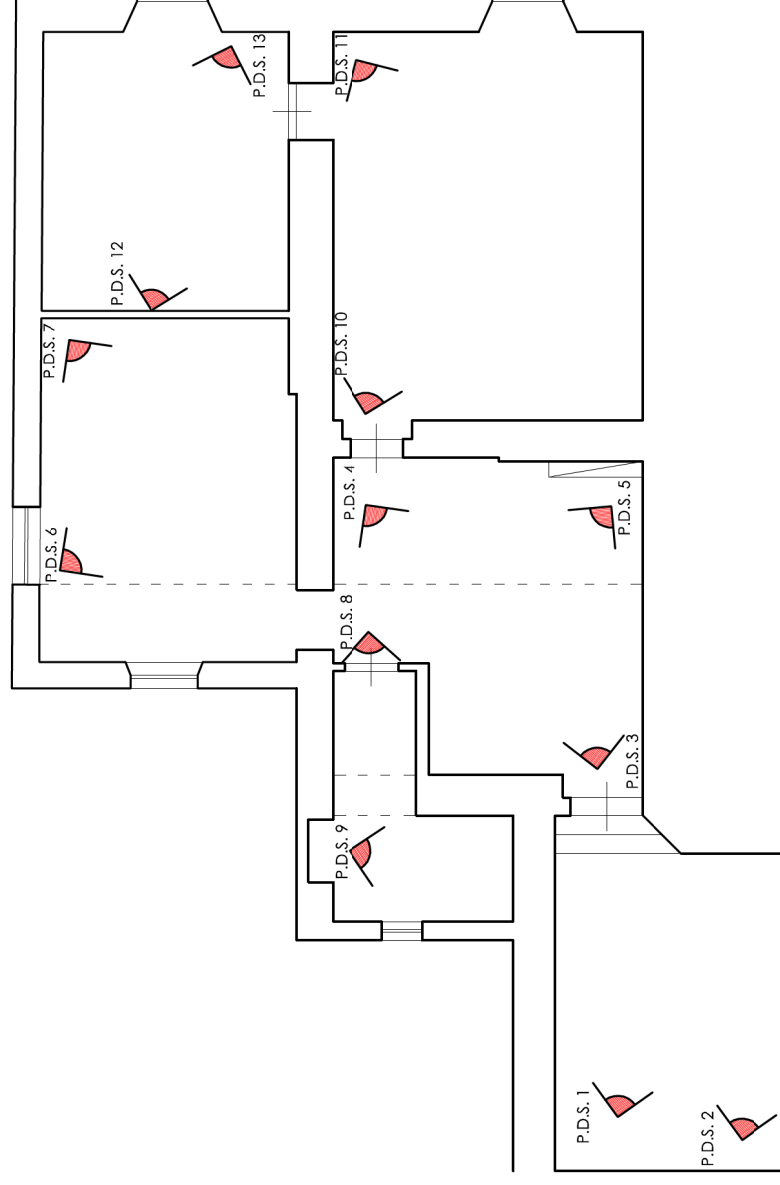

PIANTA PIANO TERZO
(SOTTOTETTO)

