

Via Marina Vecchia n. 4 int. 12 54100 Massa
Telefono 0585 488208 Fax 0585 042382
e-mail marcobondielli@fastwebnet.it
c.f. BNDMRC62P10F023B - P.IVA 00468530454

Arch. Marco Bondielli

STRADARIO COMUNE DI CARRARA

Con localizzazione dell'immobile oggetto di perizia

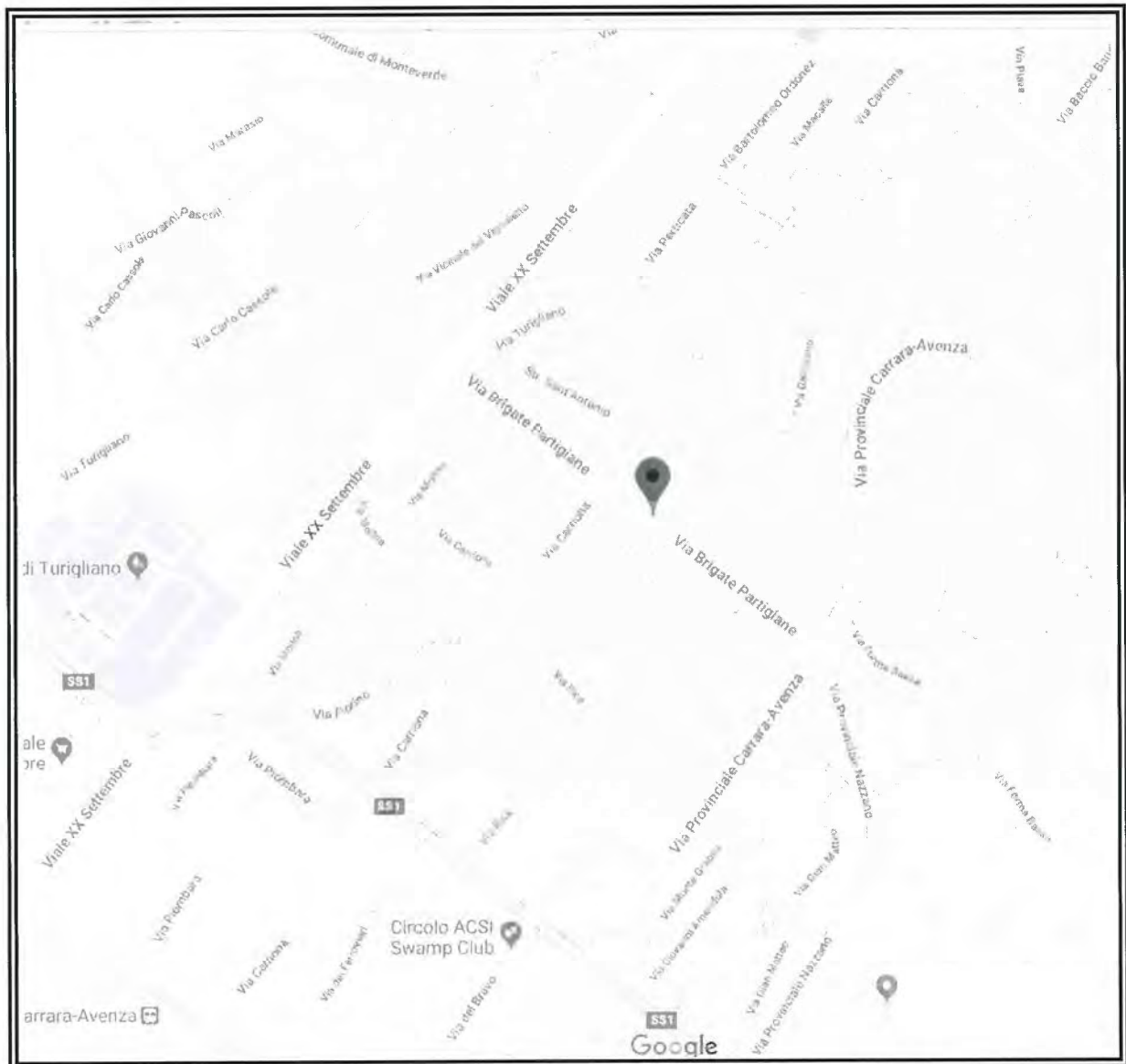

VISTA AEREA DELLA ZONA

**Con localizzazione dell'immobile oggetto di perizia
Comune di Carrara**



Comune: CARRARA
Foglio: 73
Richiedente: Marco Bondelli Arch.
Scala originale: 1:1000
Dimensione cornice: 267.000 x 189.000 metri
7-Set-2018 9:2:29
Profil. n. MS0042918/2018

STRALCIO MAPPA CATASTALE
Scala 1/1000
Comune di Carrara
Foglio 73 mappale 74 subalterno 6

Direzione Provinciale di Massa Carrara Ufficio Provinciale - Territorio - Direttore TIZIANA D'AMBROSIO

Vis. ord. (1.00 euro)

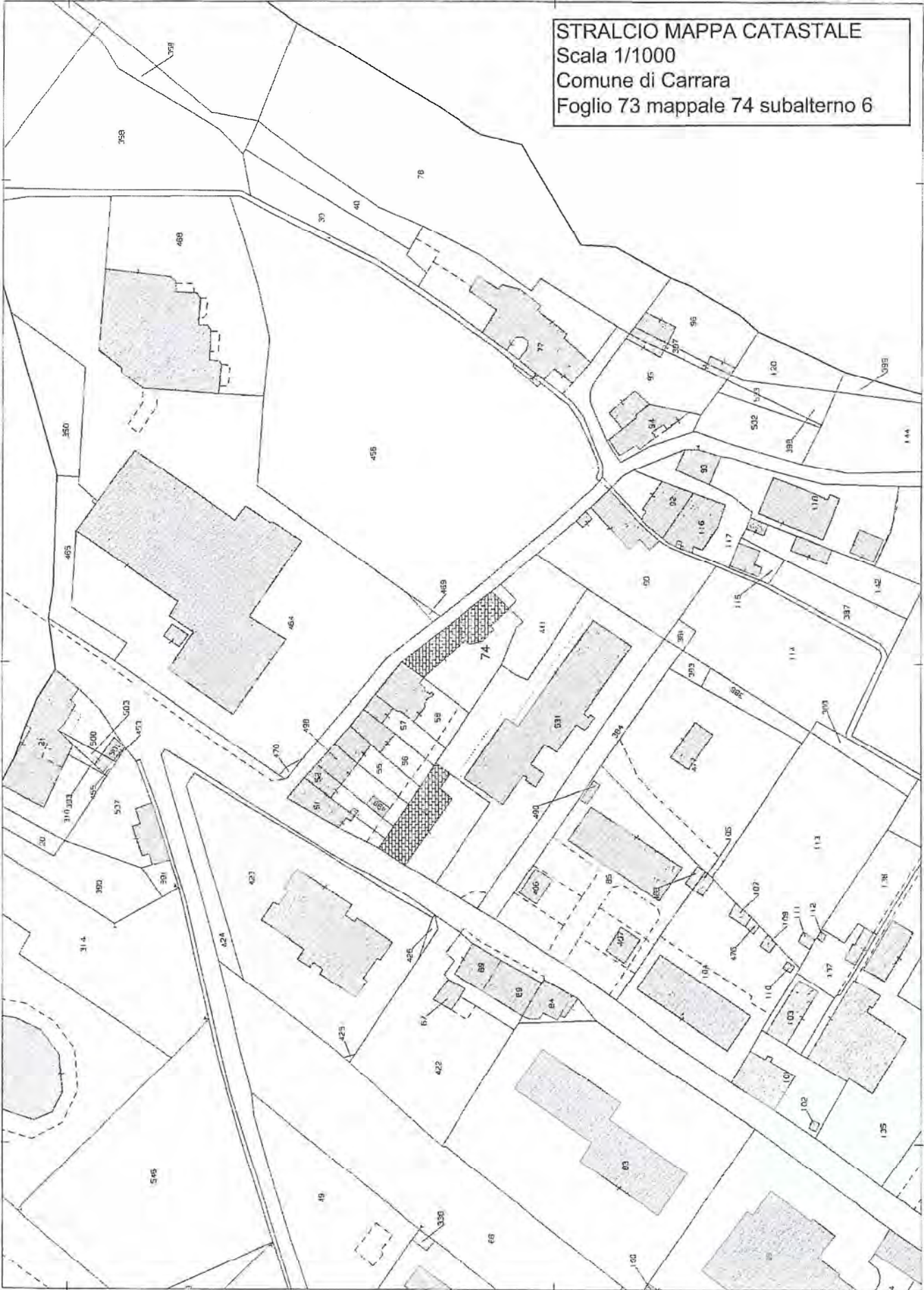

E-1586000

I Particella: 74

N=4879200

MODULARIO
7 - Cat. A. T. - 518



MINISTERO DELLE FINANZE
DIREZIONE GENERALE DEL CATASTO E DEI SERVIZI TECNICI ERARIALI

Mod. 3 (Nuovo Catasto Edilizio Urbano)

Lire
50

NUOVO CATASTO EDILIZIO URBANO

(R. DECRETO-LIQUOR 18 APRILE 1979, N. 629)

Planimetria dell'immobile sito nel Comune di CARRARA Via Carrionda n° 360

Ditta

Allegata alla dichiarazione presentata all'Ufficio Tecnico Erariale di Massa Carrara.

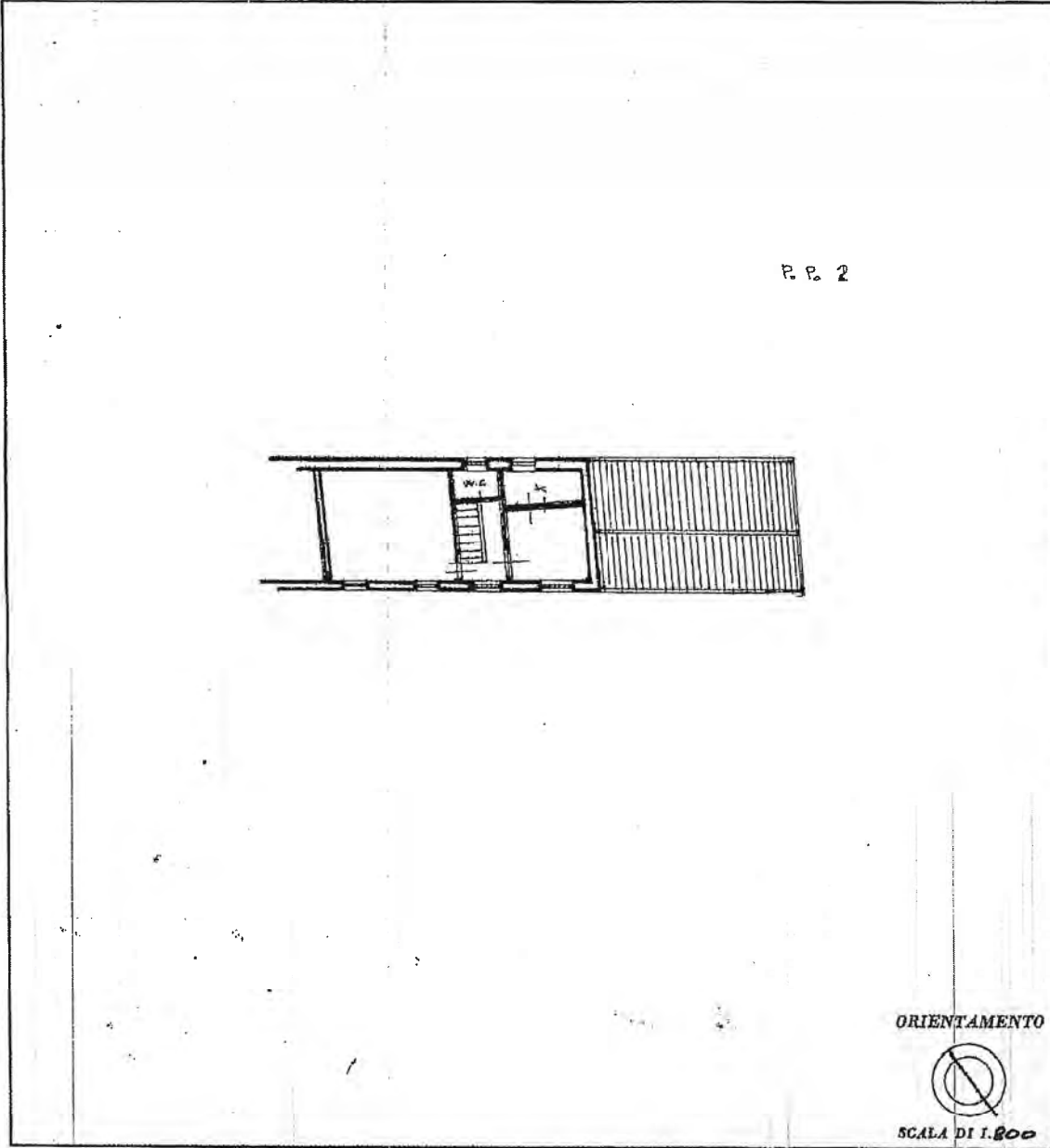

Catasto dei fabbricati - Situazione al 12/09/2018 - Comune di CARRARA (E832) - Foglio 73 Particella 74 - Subalterno 6 >
VIA CARRIONDA n. 360 piano: 2;

SPAZIO RISERVATO PER LE ANNOTAZIONI D'UFFICIO

DATA	2186
PROT. N°	

LAZ-UFFICINA CIV. ROMA

Compilata dal

Iscritto all'Albo dei Geometri
della Provincia di Massa-C

DATA 12/11/1979

Firma:

RILIEVO DELL'IMMOBILE

Piano secondo
Scala 1/100

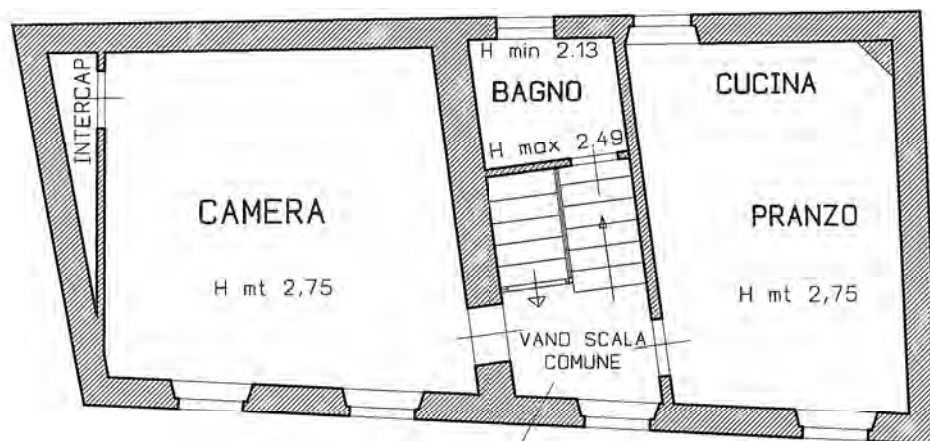

LA CHIUSURA CON PARETI
VETRATE DI PORZIONE DI
VAND SCALA COMUNE
HA CREATO UNO SPAZIO
INGRESSO/DISIMPEGNO
CHE VIENE UTILIZZATO IN
MANIERA ESCLUSIVA
DALL'APPARTAMENTO SUB 6