

Planimetria Generale  
Scala 1: 200

RILIEVO STATO DI FATTO

<p><b>TRIBUNALE DI MASSA</b> SEZIONE ESECUZIONI IMMOBILIARI</p>	<p><b>CTU Arch. LINO GIORGINI</b> Via P. Pellegrini 2/c - 51100 Massa (MS) Tel/fax 0585/717979 - e-mail linogi@interfree.it</p>	<p>TAVOLA N°</p>
<p>PRoCEDURA n° 124/2017</p>	<p>Immobili siti in Via Arezzo, Massa (MS) - Fg140 Plla 945 sub. 1, 2, 3</p>	<p><b>1</b></p>



S t r a d a   p r i v a t a

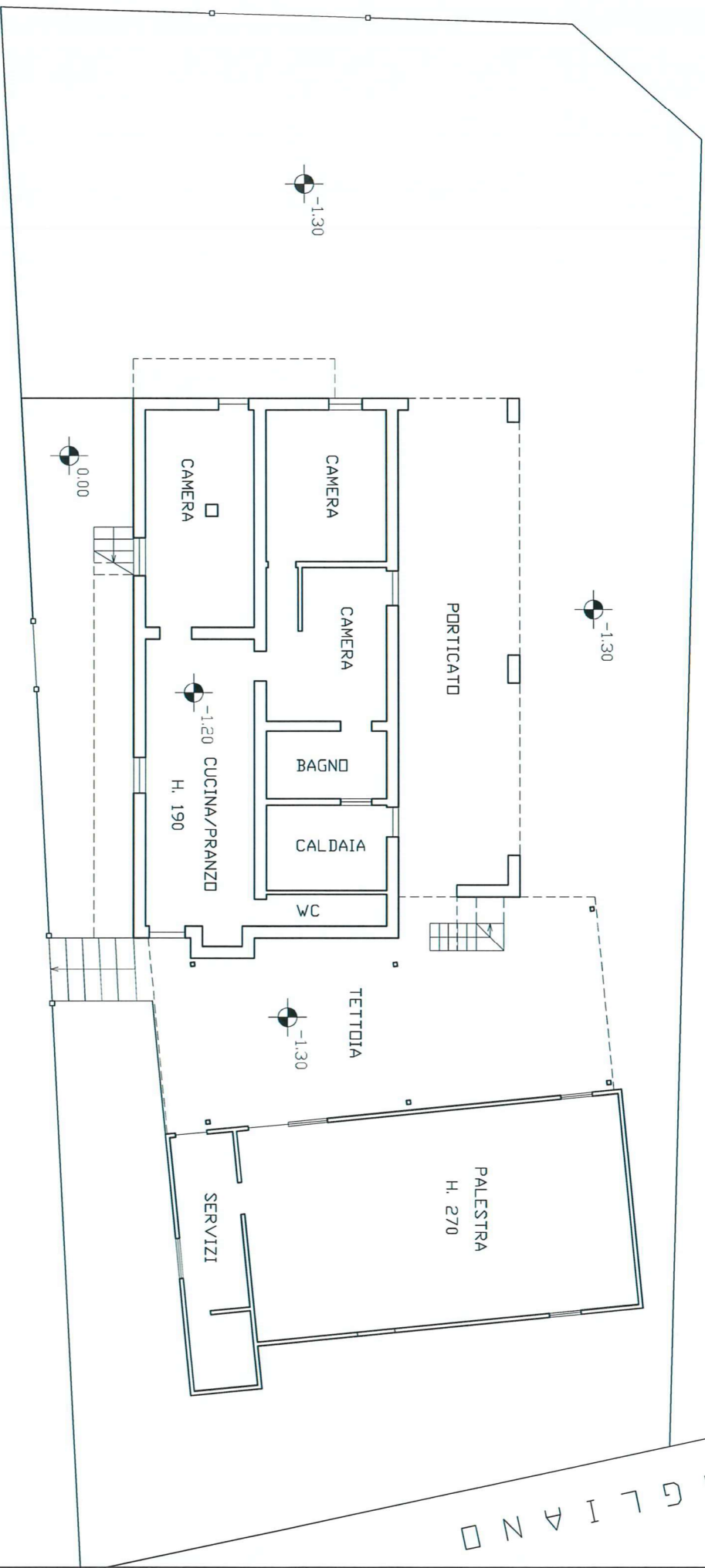

V I A   A R E Z Z O

Pianta Piano Terra  
Scala 1: 100

RILIEVO STATO DI FATTO

<b>TRIBUNALE DI MASSA</b> SEZIONE ESECUZIONI IMMOBILIARI	<b>CTU Arch. LINO GIORGINI</b> Via P. Paleopoli 2/c - 54100 Massa (MS) Tel/fax 0585/731793 - e-mail linog@interfree.it	TAVOLA N°
PROCEDURA n° 124/2017	[REDACTED]	<b>2</b>
Immobili siti in Via Arezzo, Massa (MS) - Fg.140 Plla 945 sub. 1, 2, 3		



MAGLIANO

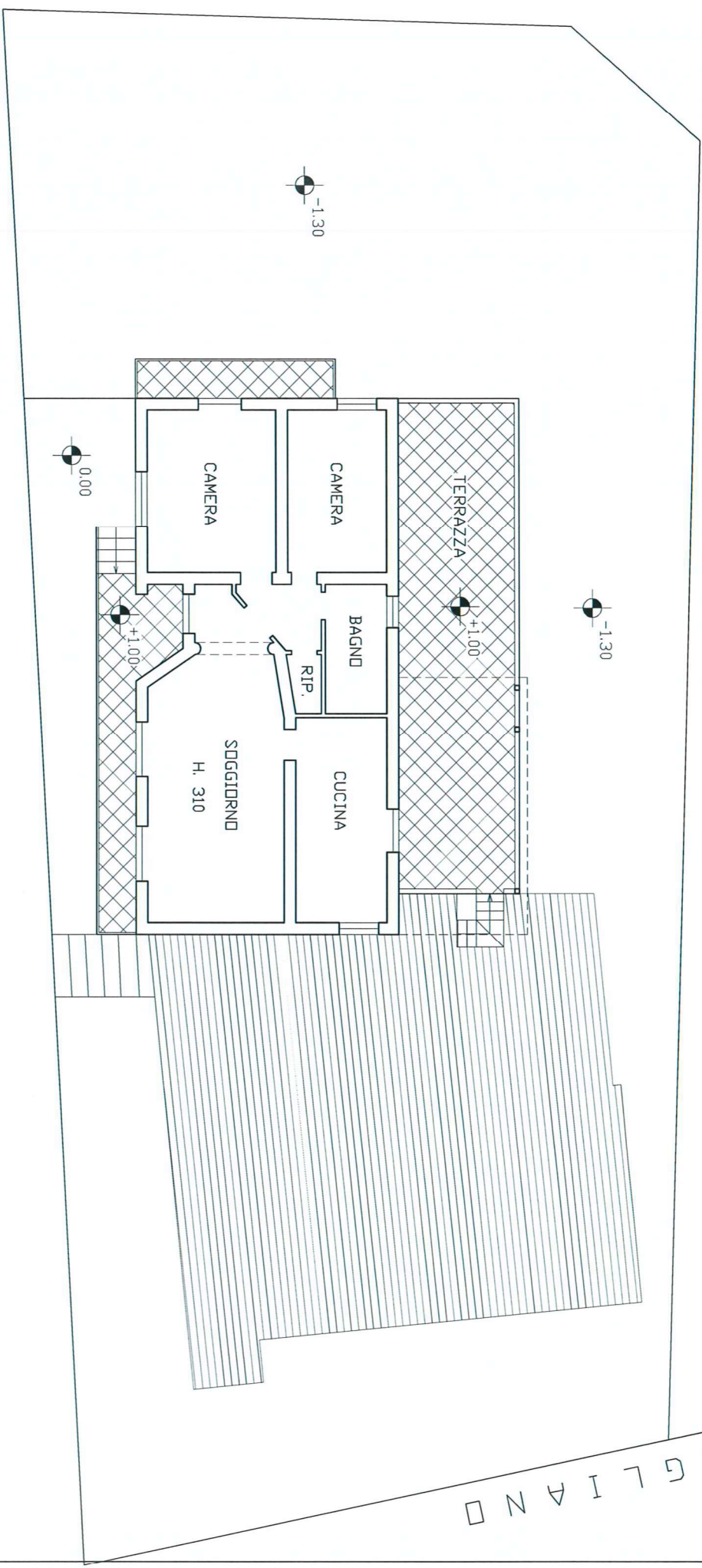

V I A A R E Z Z O

Pianta Piano Primo  
Scala 1: 100

# RILIEVO STATO DI FATTO

<p><b>TRIBUNALE DI MASSA</b> SEZIONE ESECUZIONI IMMOBILIARI</p>	<p><b>CTU. Arch. LINO GIORGINI</b> Via P. Pellegrini 2/c - 54100 Massa (MS) Tel/fax 0585/791799 - e-mail linogi@tin.it</p>	<p>TAVOLA N°</p>
<p>PROCEDDURA n° 124/2017</p>	<p>Immobili siti in Via Arezzo, Massa (MS) - Fg.140 P.lla 945 sub. 1, 2, 3</p>	<p><b>3</b></p>

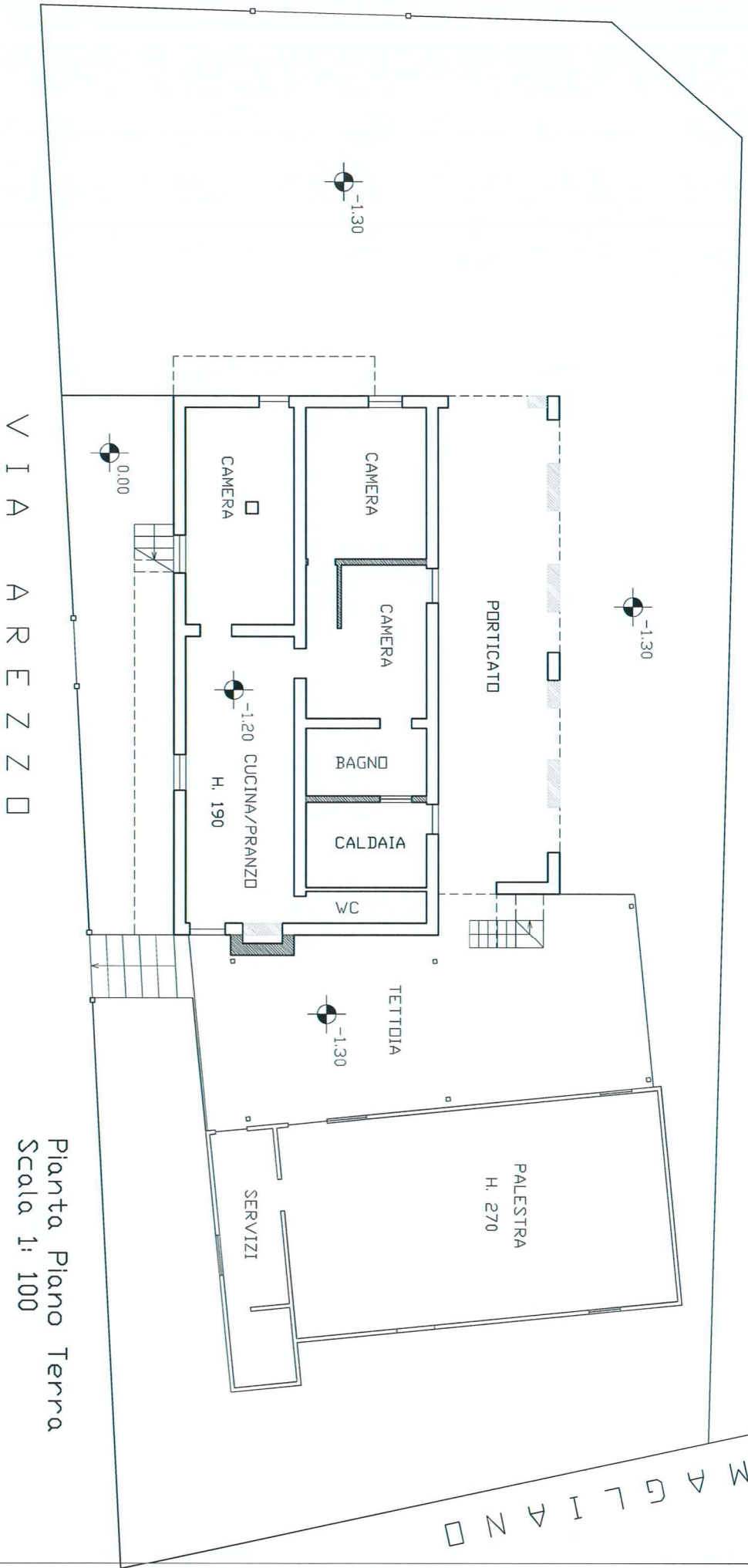

STRADA PRIVATA

MAGLIANO



Pianta Piano Terra  
Scala 1: 100

DIFFERENZA DALLA PLANIMETRIA CATASTALE

-  opere in demolizione
-  opere in esecuzione

 opere non sanabili (art. 33, L. 47/1985)  
per le quali è prevista la demolizione  
(distanza dai corsi d'acqua - art. 96, R.D. 523/1904)

 opere oggetto di sanatorio  
ai sensi della L. 47/1985  
Istanza prot. n. 11634 del 02/04/1986

# REGOLARITA' URBANISTICO-EDILIZIA

<b>TRIBUNALE DI MASSA</b> SEZIONE ESECUZIONI IMMOBILIARI	<b>C.TU. Arch. LINO GIORGINI</b> Via P. Paleopoli 2/c - 54100 Massa (MS) Tel./fax 0585/79379 - e-mail: lingo@entrefreest	TAVOLA N° 
PROCEDURA n° 124/2017 Immobili siti in Via Arezzo, Massa (MS) - Foglio P.lla. 945 sub. 1, 2, 3		

MAGLIANO

V I A A R E Z Z O

Pianta Piano Primo  
Scala 1: 100

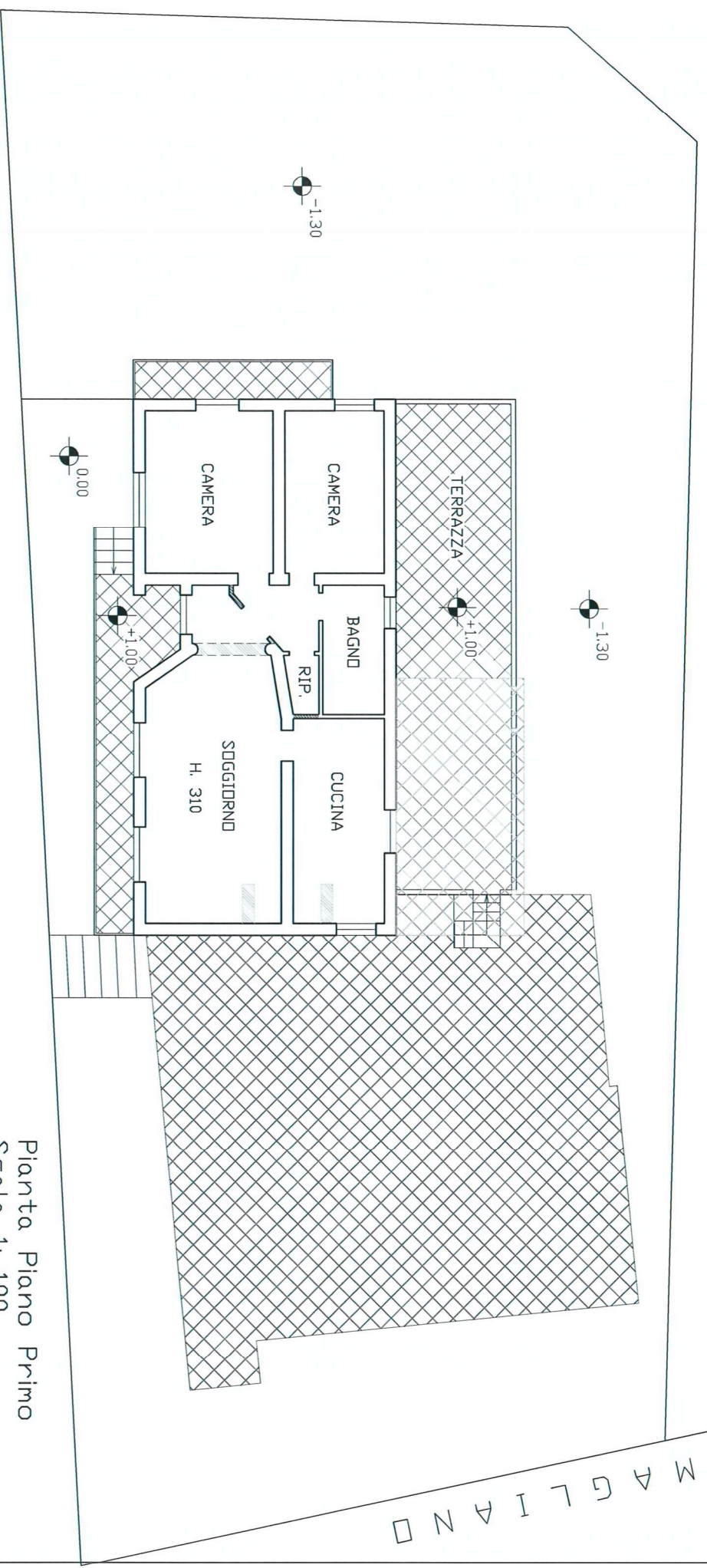



opere non sanabili (art. 33, L. 47/1985)

per le quali è prevista la demolizione  
(distanza dai corsi d'acqua - art. 96, R.D. 523/1904)

opere oggetto di sanatorio  
ai sensi della L. 47/1985  
Istanza prot. n. 11634 del 02/04/1986

DIFFERENZA DALLA PLANIMETRIA CATASTALE

 opere in demolizione  
 opere in esecuzione

REGOLARITA' URBANISTICO-EDILIZIA

<b>TRIBUNALE DI MASSA</b> SEZIONE ESECUZIONI IMMOBILIARI	<b>CTU. Arch. LINO GIORGINI</b> Via P. Pellegrini 2/c - 54100 Massa (MS) Tel./fax 0585/791799 - e-mail: lingo@erterfreecit	TAVOLA N° <b>5</b>
PROCEDURA n° 124/2017 Immobili siti in Via Arezzo, Massa (MS) - Foglio P.lla. 945 sub. 1, 2, 3		