

**TRIBUNALE DI MASSA**

***SEZIONE ESECUZIONI IMMOBILIARI***

**ESECUZIONE IMMOBILIARE N. 136/2015 R.G.E.**

[REDACTED]

Contro

[REDACTED]

**G. E. Dott.ssa ELISA PINNA**

**RELAZIONE DI CONSULENZA TECNICA  
D'UFFICIO**

**C.T.U. Arch. LIVIA MASCAGNI**

**ALLEGATO 2**

**ELABORATI PLANIMETRICI**



APPARTAMENTO ad uso Residenziale

Via Barisello - Loc. Serricciolo

Comune di AULLA (MS)

distinto al:

Foglio 20 mapp. 108 sub. 2

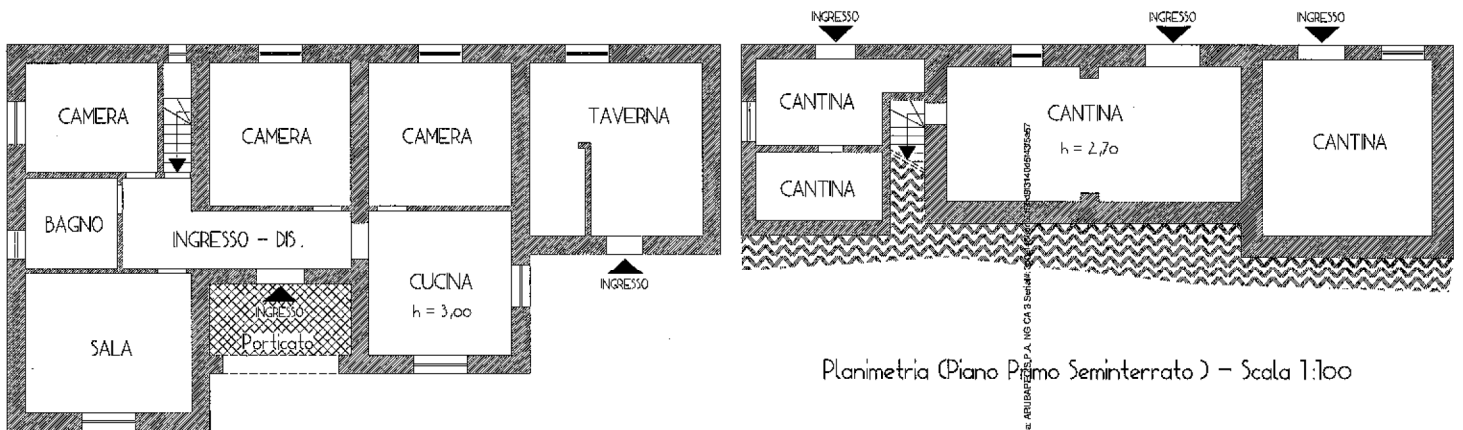

Planimetria (Piano Terra) - Scala 1:100

Planimetria (Piano Primo Seminterrato) - Scala 1:100

Firmato Dal: MUSCANTI EMILIO - A. ING. C.A.S. Serricciolo

# ALLEGATO 2 B

## APPARTAMENTO ad uso Residenziale

Via Barisello – Loc. Serricciolo

Comune di AULLA (MS)

distinto al :

Foglio 20 mapp. 508 sub. 4

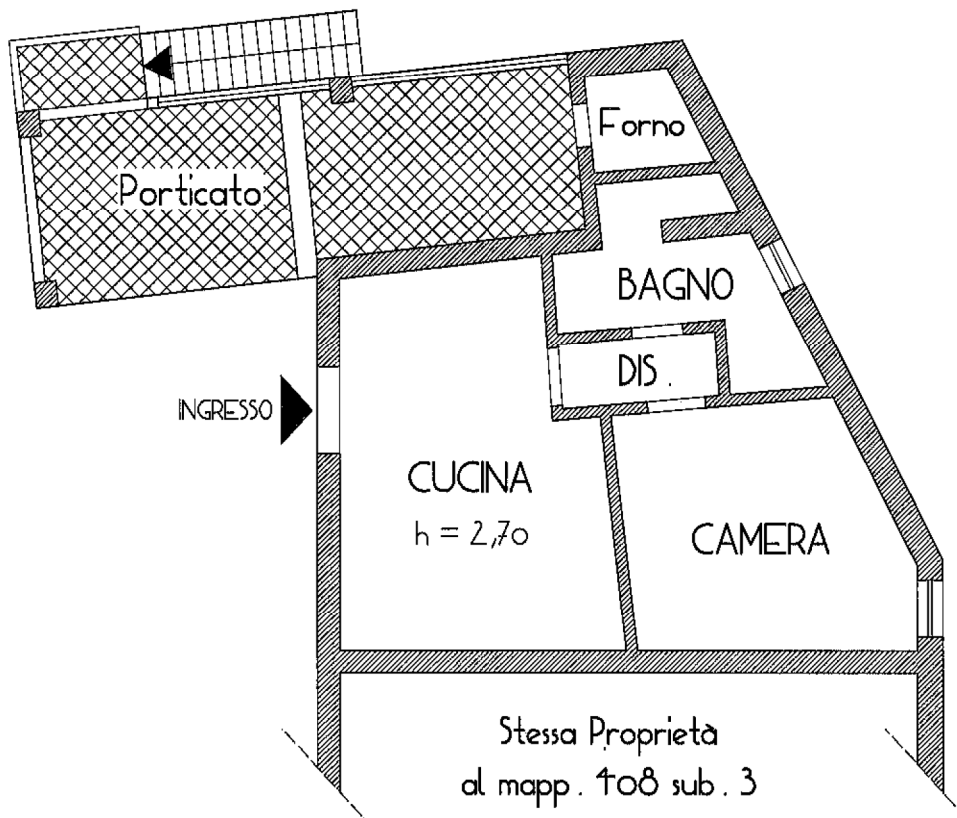

Stessa Proprietà  
al mapp. 108 sub. 3

Planimetria (Piano Terra) – Scala 1:100

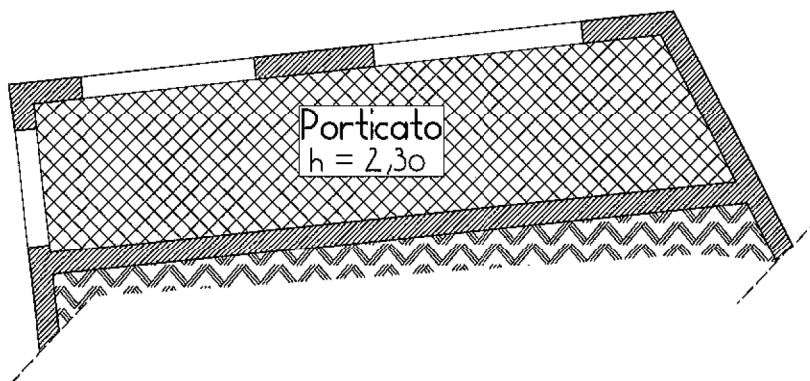

Planimetria (Piano Primo seminterrato) – Scala 1:100



# GARAGE

Via Barisello – Loc. Serricciolo

Comune di AULLA (MS)

distinto al:

Foglio 20 mapp. 508 sub. 3

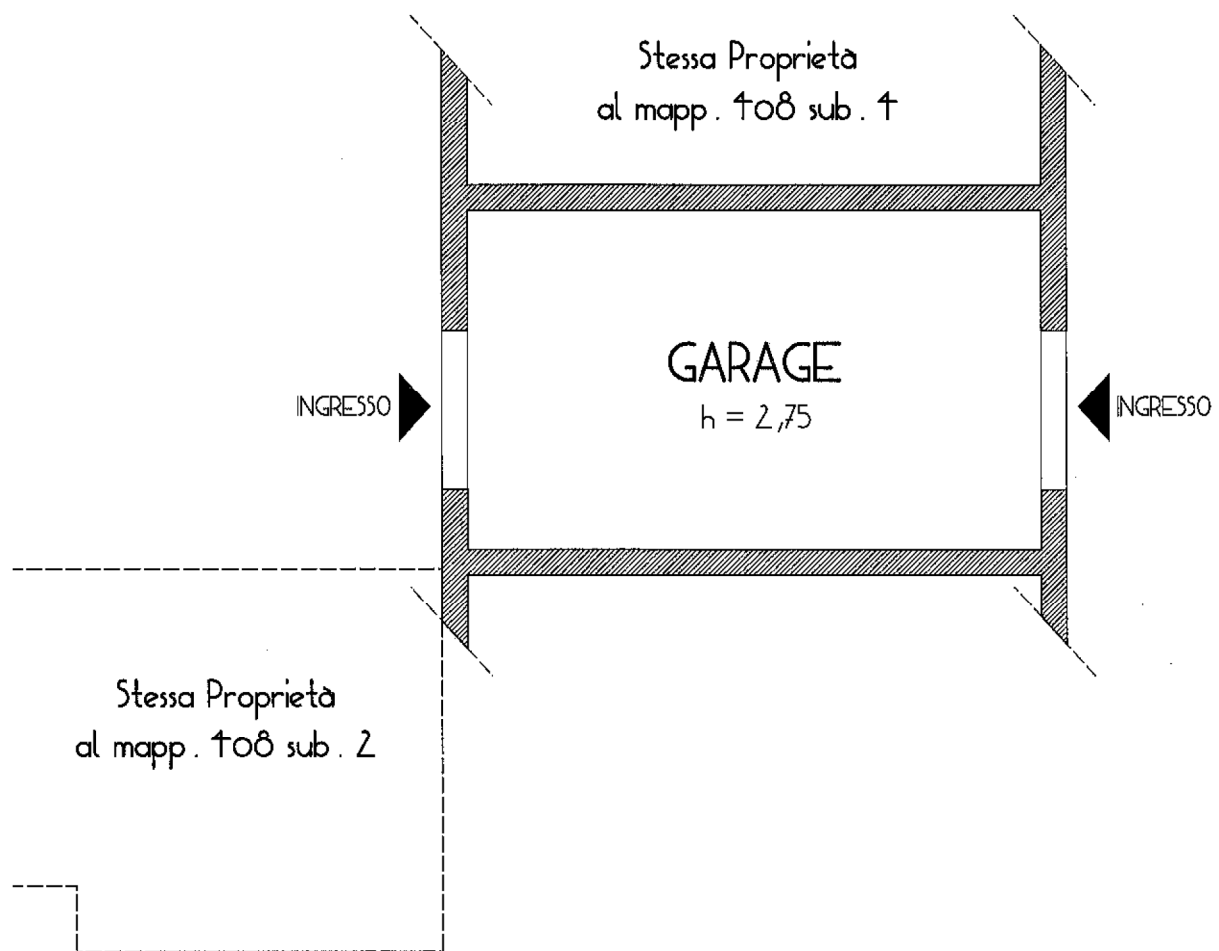

Planimetria (Piano Terra) – Scala 1:100

