

MODULARIO  
F. - Cat. S. T. - 366



MINISTERO DELLE FINANZE  
DIREZIONE GENERALE DEL CATASTO E DEI SERVIZI TECNICI ERARIALI

Mod. A (Nuovo Catasto Edilizio Urbano)

Lire  
30

# NUOVO CATASTO EDILIZIO URBANO

(R. DECRETO-LEGGE 13 APRILE 1939, N. 652)

Planimetria dell'immobile situato nel Comune di Massa Via Pulicche

Ditta .....

Allegata alla dichiarazione presentata all'Ufficio Tecnico Erariale di Massa-Carrara

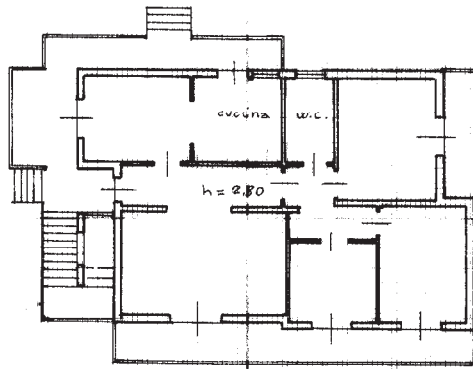

Piano Terra

Fig 138

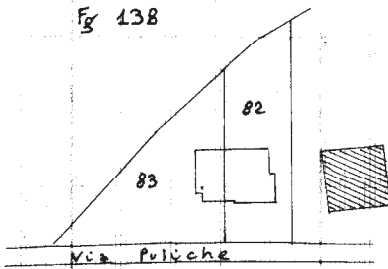

ORIENTAMENTO



SCALA DI 1:200

SPAZIO RISERVATO PER LE ANNOTAZIONI D'UFFICIO

DATA

29 OTT 1980

PROT. N°

2183

Compilata dal Geom.

(Prof. ....)

Iscritto all'Albo dei Geom.

della Provincia di Massa-Carrara

DATA 20-10-80

Firma:

L.P.S.-OFFICINA C.V.-ROMA

Catasto dei Fabbricati - Situazione al 03/10/2018 - Comune di MASSA (F023) - < Foglio: 138 - Particella: 83 - Subalterno: 1 >  
VIA PULICHE piano: T;

Ultima planimetria in atti

MODULARIO  
F. - Cat. S. T. - 366



MINISTERO DELLE FINANZE  
DIREZIONE GENERALE DEL CATASTO E DEI SERVIZI TECNICI ERARIALI

Mod. A (Nuovo Catasto Edilizio Urbano)

# NUOVO CATASTO EDILIZIO URBANO

Lire  
30

(R. DECRETO-LEGGE 13 APRILE 1959, N. 662)

Planimetria dell'immobile situato nel Comune di Massa Via Pulicche

Ditta SANTUCCI ALDO n. a Massa il 15-9-1920

Allegata alla dichiarazione presentata all'Ufficio Tecnico Erariale di Massa-Carrara

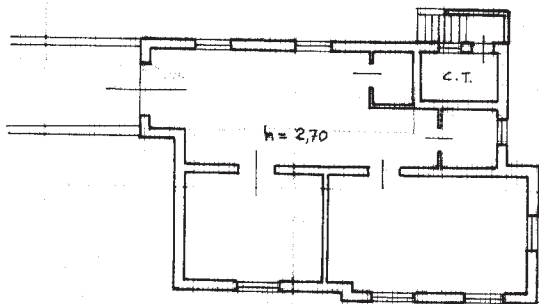

Seminterrato

Fg. 138

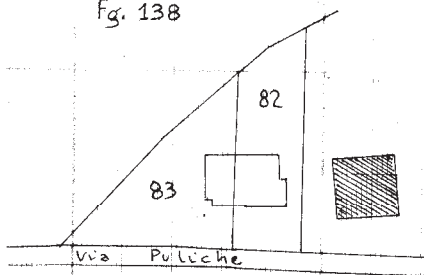

ORIENTAMENTO



SCALA DI 1:200

SPAZIO RISERVATO PER LE ANNOTAZIONI D'UFFICIO

DATA  
PROT. N°

29 OTT. 1980  
3185

Compilata dal Geom.  
*(Titolo, nome e cognome del tecnico)*  
Fulvio Inghirami  
Iserito all'Albo de Geom.  
della Provincia di Massa-Carrara  
DATA 20-10-80  
Firma: *[Signature]*

URS-OFFICINA C.V.-ROMA

Catasto dei Fabbricati - Situazione al 03/10/2018 - Comune di MASSA (F023) - < Foglio: 138 - Particella: 83 - Subalterno: 3 >  
Via Pulicche piano: S1;

Ultima planimetria in atti

## PIANTA PIANO TERRA

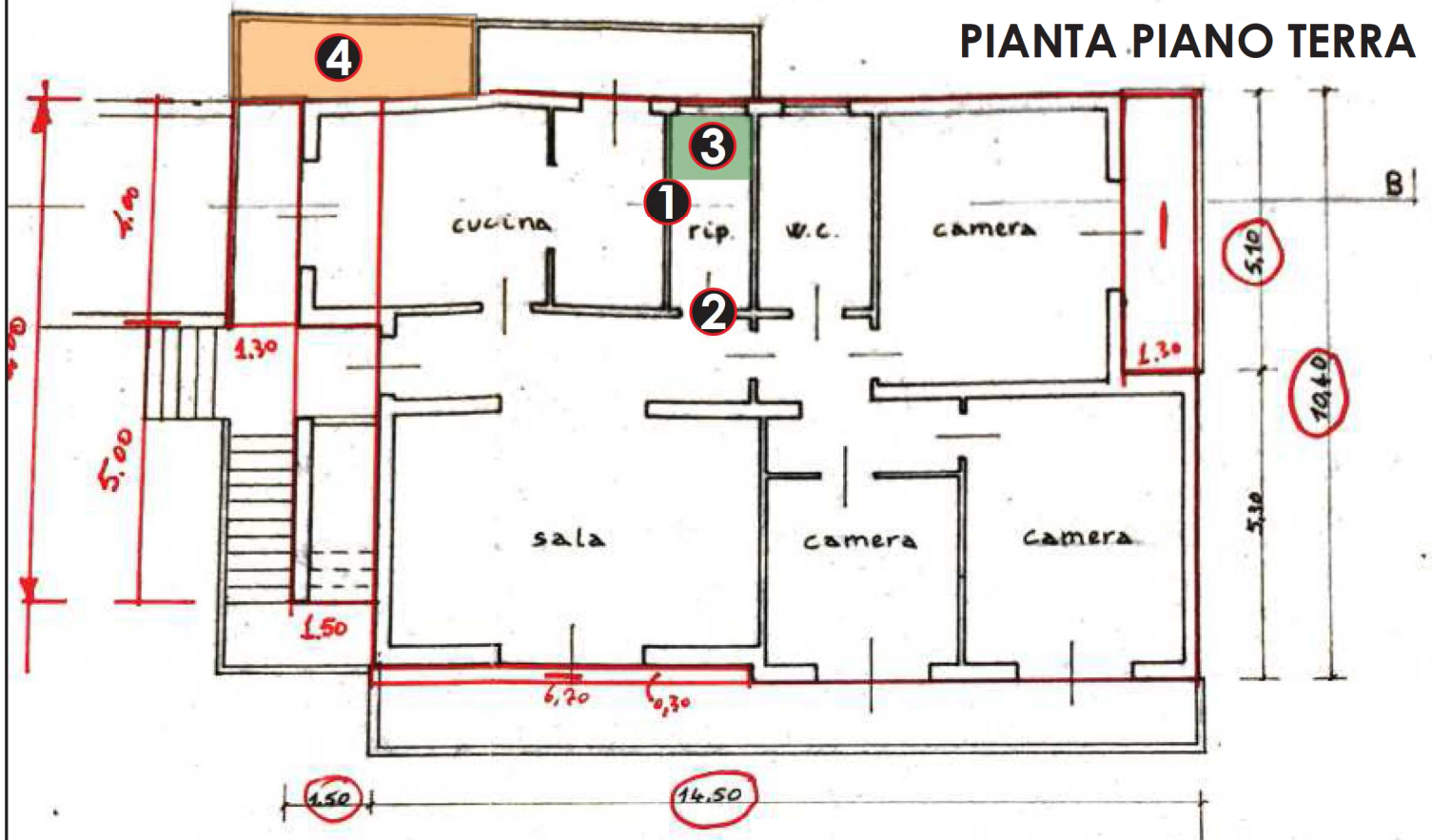

## PIANTA PIANO PRIMO

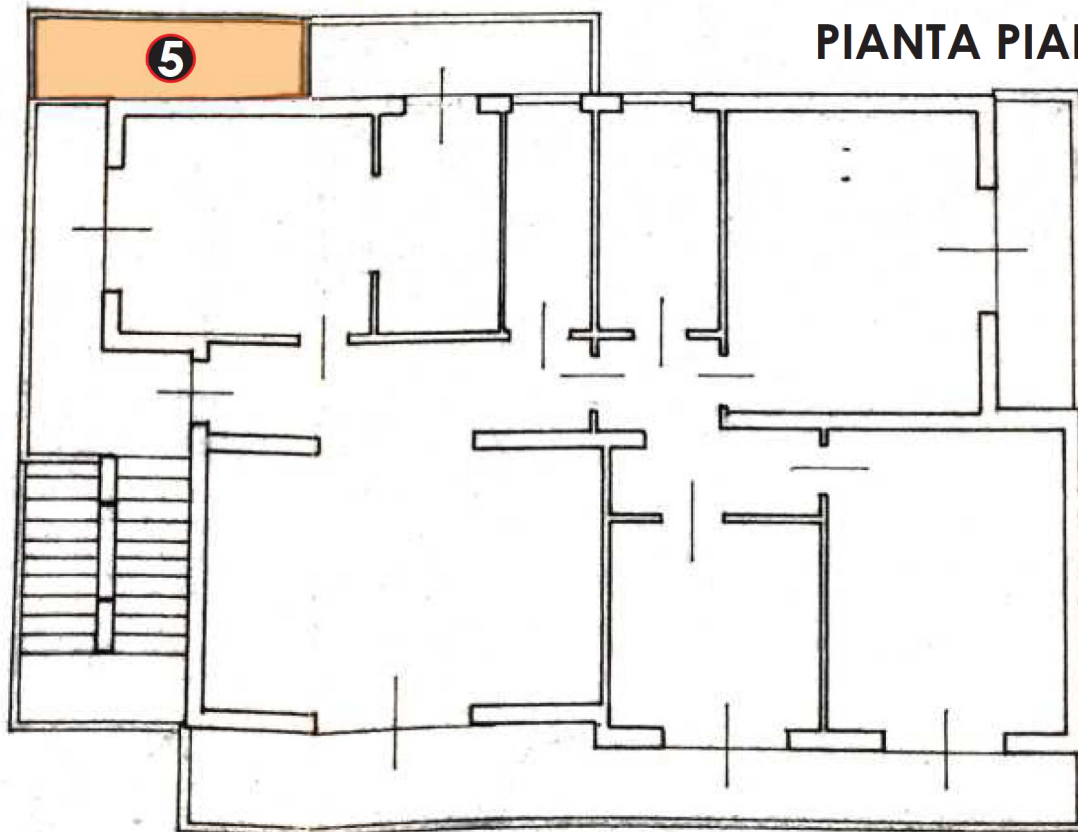

### LEGENDA difformità

- 4** Parte di balcone NON conforme. Piano Terra
- 5** Parte di balcone NON conforme. Piano Primo
- 1** Tramezzo interno non presente (demolito)
- 2** Apertura non presente (CHIUSA)
- 3** Area in cui si colloca scala a chiocciola di collegamento p. terra- p. seminterrato

# Planimetria Lotto 002. Stato Attuale dei Luoghi

Pianta Piano Interrato, Fg 138 Part 83 sub 3

Scala 1:100

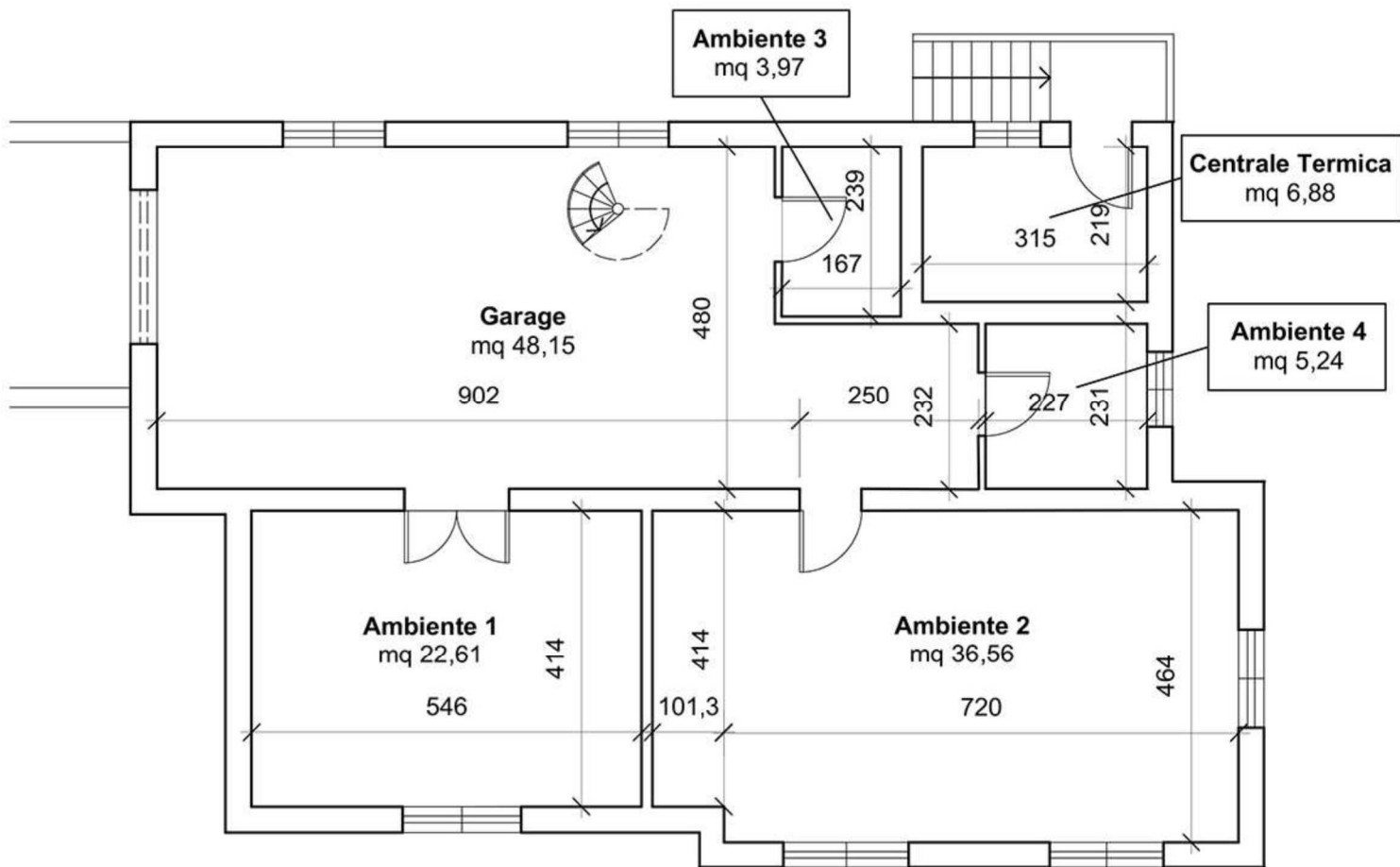



LATO MONTI



LATO LEVANTE

**LEGENDA difformità**

- 4** PARTE BALCONE NON CONFORME PIANO TERRA
- 5** PARTE BALCONE NON CONFORME PIANO PRIMO