

Piano Interrato
Scala 1: 100

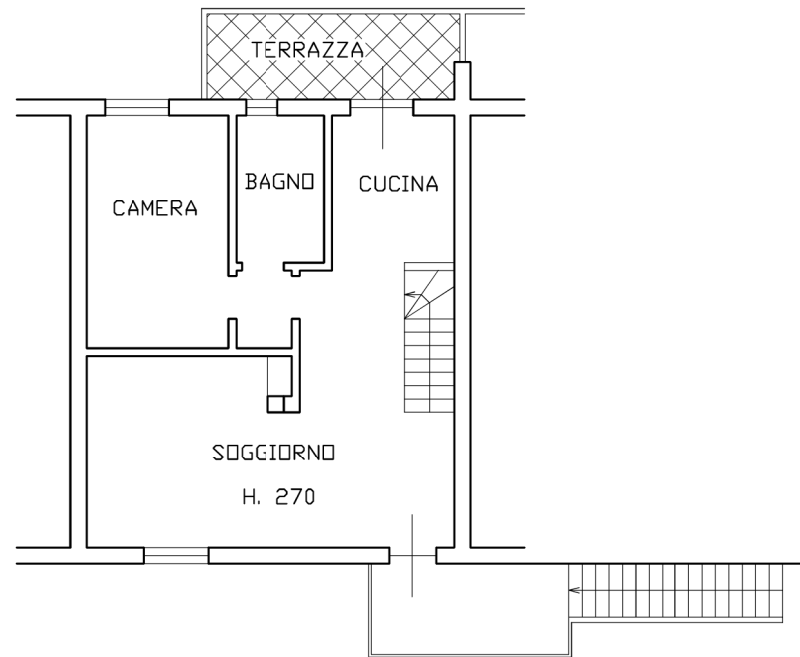

Piano Primo
Scala 1: 100

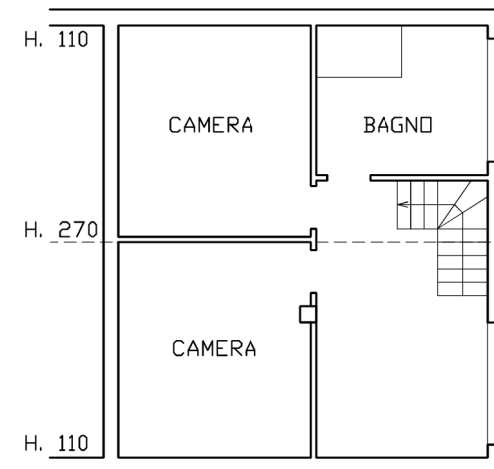

Piano Secondo
Scala 1: 100

RILIEVO STATO DI FATTO

TRIBUNALE DI MASSA
SEZIONE CIVILE

C.T.U. Arch. LINDA GIORGINI

Via P. Pellegrini 2/c - 54100 Massa (MS)
Tel/Fax: 0585/791799 - e-mail: linogi@interfree.it

TAVOLA N°

1

R.G. n° 1113/2017

Immobili siti in Via del Mare, Massa (MS) - Fg. 157 P.lla 259 sub. 6, 16

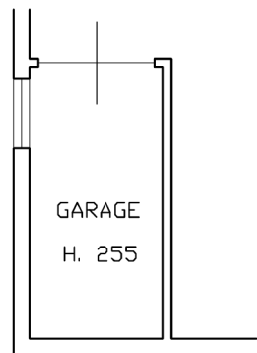

Piano Interrato
Scala 1: 100

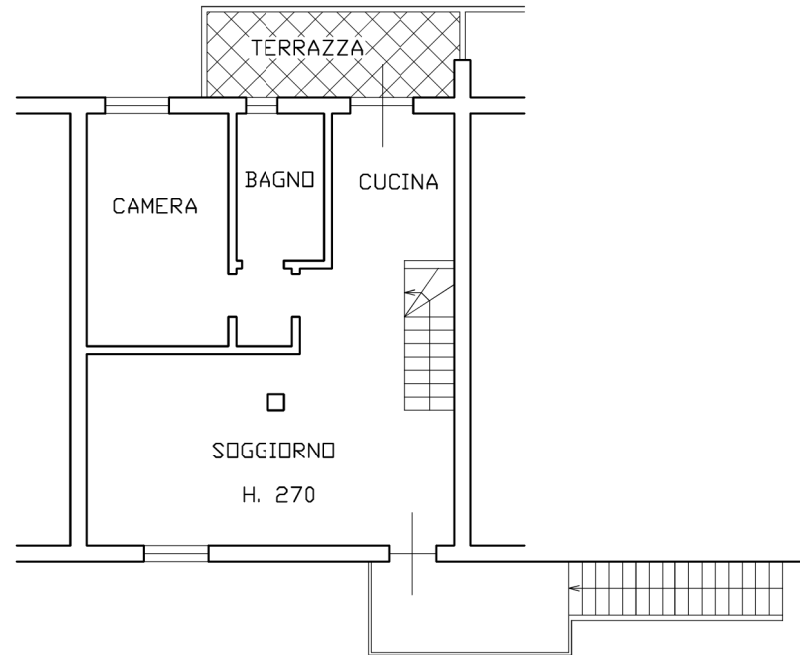

Piano Primo
Scala 1: 100

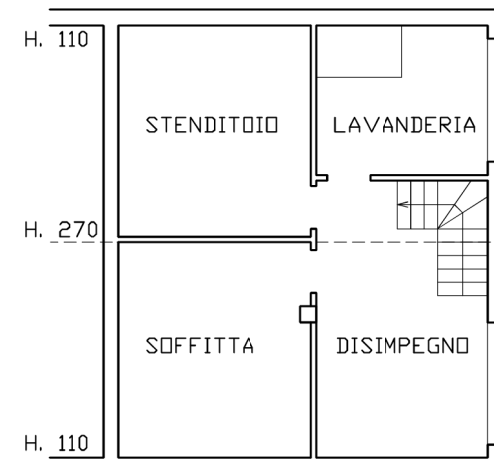

Piano Secondo
Scala 1: 100

STATO AUTORIZZATO

TRIBUNALE DI MASSA
SEZIONE CIVILE

C.T.U. Arch. LIND GIORGINI

Via P. Pellegrini 2/c - 54100 Massa (MS)
Tel/Fax: 0585/791799 - e-mail: linogi@interfree.it

TAVOLA N°

2

R.G. n° 1113/2017

Immobili siti in Via del Mare, Massa (MS) - Fg. 157 P.lla 259 sub. 6, 16

OPERE REALIZZATE IN
 ASSENZA DI PERMESSO
 CAMBIO DI DESTINAZIONE D'USO DA
 SOFFITTA A VANI ABITABILI, CON
 REALIZZAZIONE DEGLI IMPIANTI E
 L'INSTALLAZIONE DEGLI APPARECCHI
 SANITARI

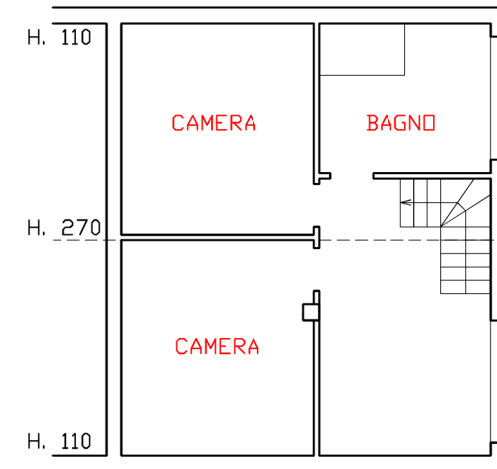
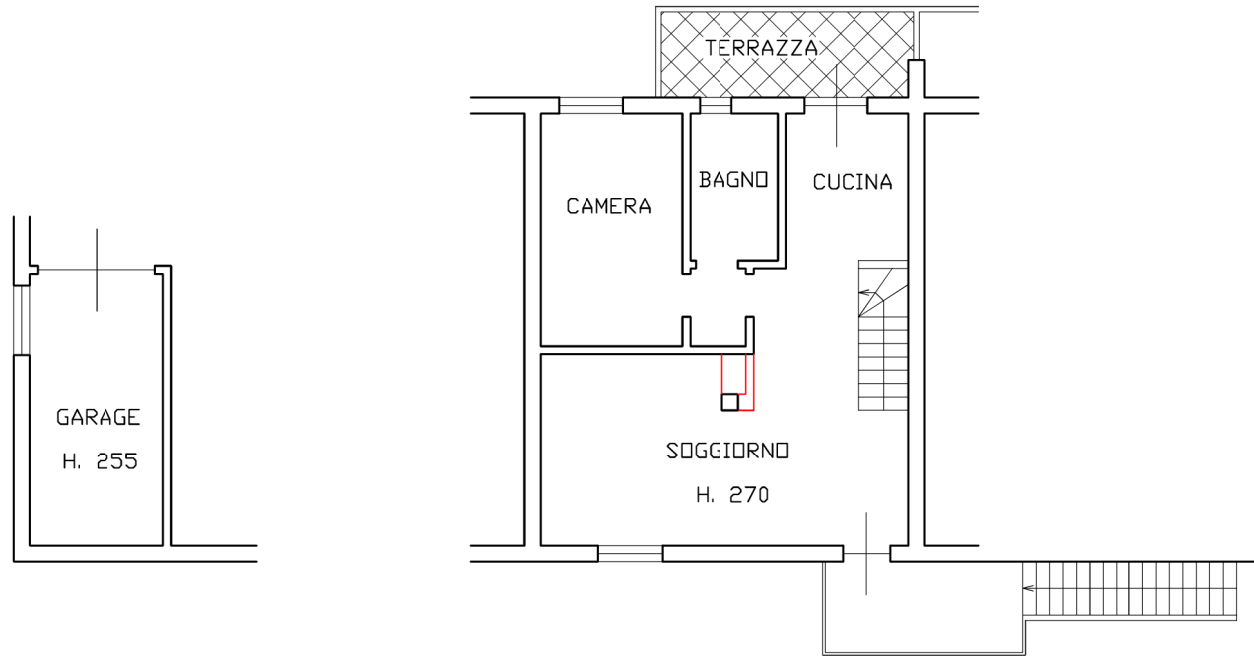

Piano Interrato
 Scala 1: 100

Piano Primo
 Scala 1: 100

Piano Secondo
 Scala 1: 100

STATO DI RAFFRONTO

TRIBUNALE DI MASSA
 SEZIONE CIVILE

C.T.U. Arch. LIND GIORGINI

Via P. Pellegrini 2/c - 54100 Massa (MS)
 Tel/Fax: 0585/791799 - e-mail: linogi@interfree.it

TAVOLA N°

3

R.G. n° 1113/2017

Immobili siti in Via del Mare, Massa (MS) - Fg. 157 P.lla 259 sub. 6, 16