

Comune: LICCIANA NARDI
Foglio: 46

Scala originale: 1:2000
Dimensione cornice: 504,000 x 378,000 metri

4-Mag-2018 10:25:22
Prnt. n. MS0021023/2018

Stralcio Mappa Catastale
Scala 1/2000
Comune di Licciana Nardi
Foglio 46
Mappale 619 sub 1 e 2
Mappali 565, 571, 573

Direzione Provinciale di Massa Carrara Ufficio Provinciale - Territorio - Direttore TIZIANA D'AMEROSIO

Via. ord. (1,00 euro)

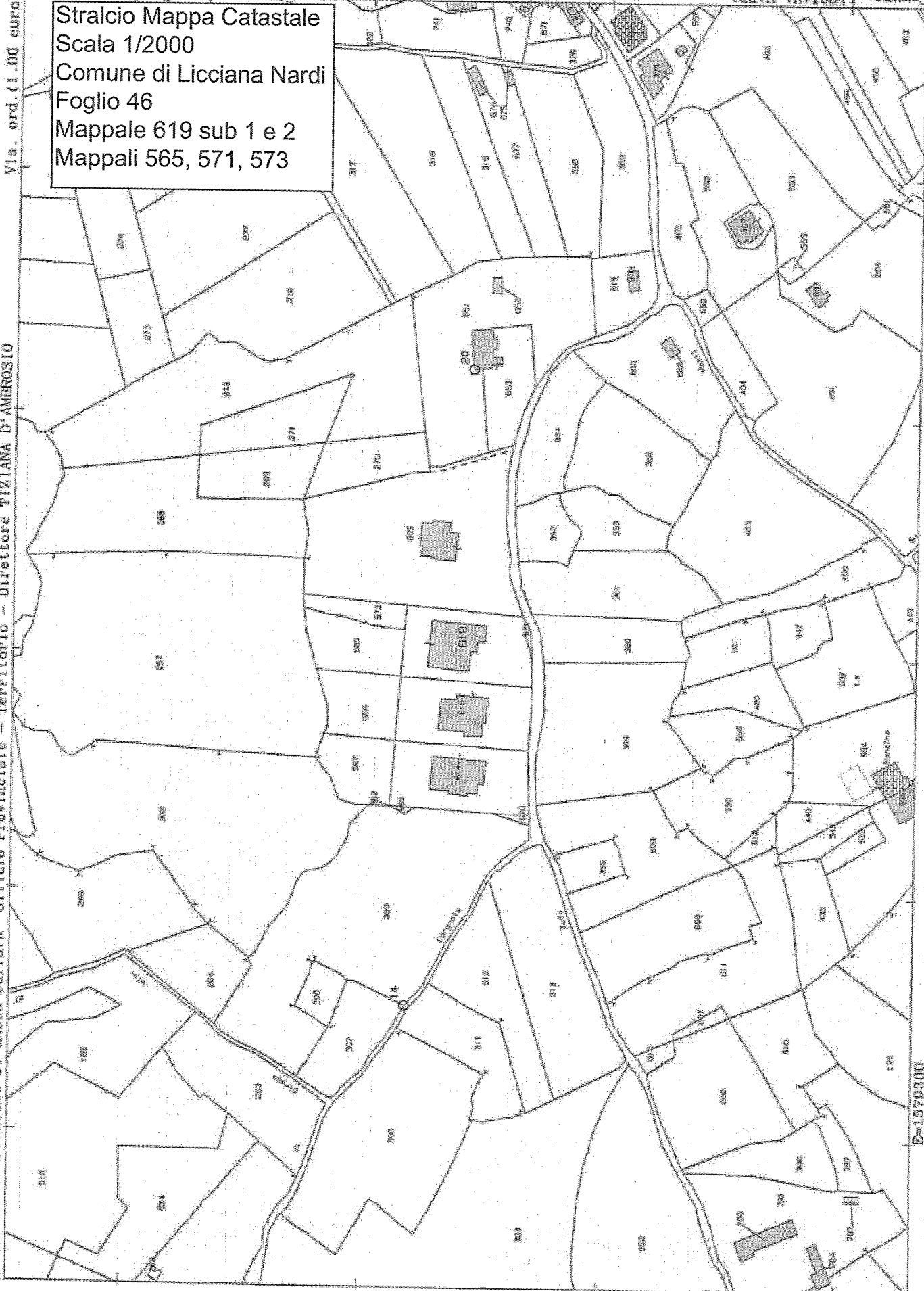

E-1579300

1 Particella: 619

N=4599700

ACCUMULATO
P. - CARRARA - 2018



MINISTERO DELLE FINANZE
DIPARTIMENTO DEL TERRITORIO

Mod. EP/2 CA

Ufficio Tecnico Erariale di MASSA CARRARA

ELABORATO PLANIMETRICO

Pag. n. 2 di 3

Comune	Sezione	Foglio	Numero	Tipologia	Altro
[REDACTED]	/	46	[REDACTED]	[REDACTED]	[REDACTED]

DIMOSTRAZIONE GRAFICA DEI SUBALTERNI ASSEGNATI

scala 1: 500

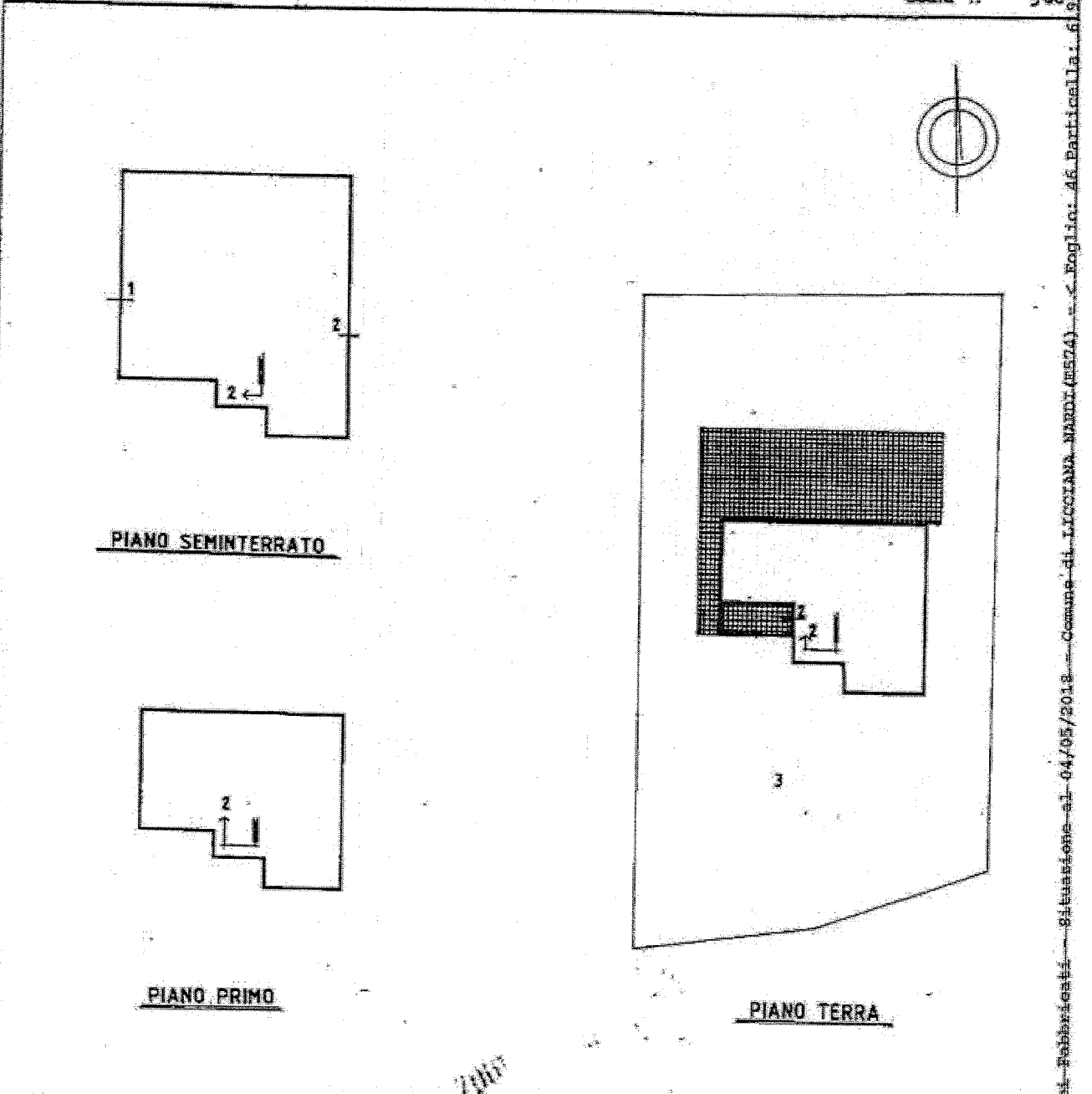

Mod. - Ufficio Provinciale di Massa Carrara - 2018

Catasto del Fabbricati - Situazione al 04/05/2018 - Comune di LICCIANA NARDI (MS74) - Foglio: 46 Particella: 69

Riservato all'Ufficio Tecnico Erariale

Protocollo 13076
Sostituisce il presente mod. EP/2 prot. _____

L'operatore
[Signature]

IL TECNICO
09/02/2001
[Signature]

del 21/09/2004

iana Nardi

civ. 8

Identificativi Catastali:

Sezione:

Foglio: 46

Particella: 619

Subalterno: 2

Compilata da:

Luccini Pietro

Iscritto all'albo:

Geometri

Prov. Massa

N. 499

Allegato n. 5a

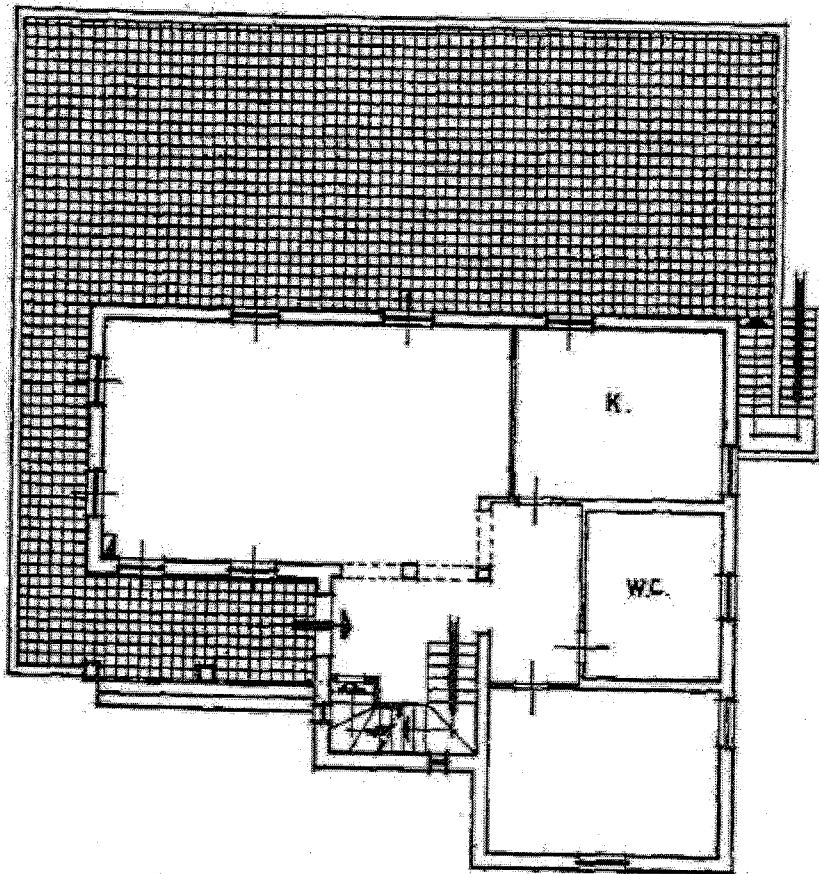

PIANO TERRA

H = 2.70

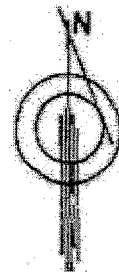



Planimetria di u.l.u. in Comune di **LICCIANA NARDI** via **LOCALITÀ RELA**

civ. **8**

Allegato n. 5b

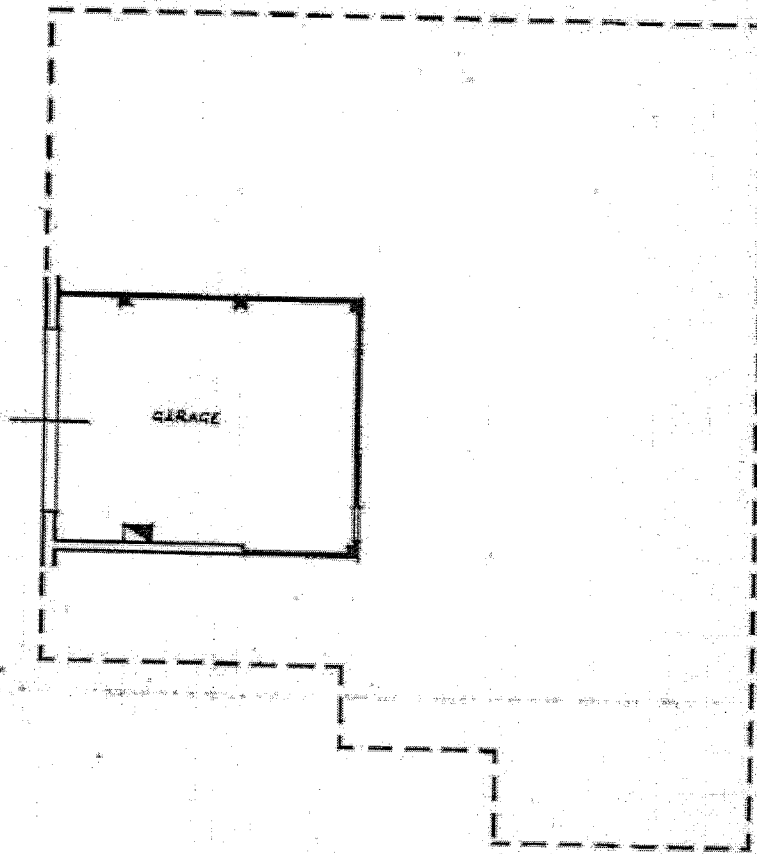

PIANO SEMINTERATO
H= 3,00

ORIENTAMENTO



SCALA DI 1:1000

Autorizzazione al 10/05/2018 - Comune di LICCIANA NARDI(1574) - Foglio: 46 Particella: 619 - Subalterno 1

Dichiarazione di N.C.
Denuncia di variazione

Compilata da: **GEOM. LUCCINI PIETRO**
(Titolo, cognome e nome)

RESERVATO ALL'UFFICIO

Data: 10/05/2018
Formato di acq.: A4(210x297) - Fatt. di scala: 1:1000
n. 619 sub. 1

Redigente **BONDIELLI ARCH. MARCO**
della provincia di **MASSA** 499

FEB. 20
PROT. ASP 9970/18 EI M152/21



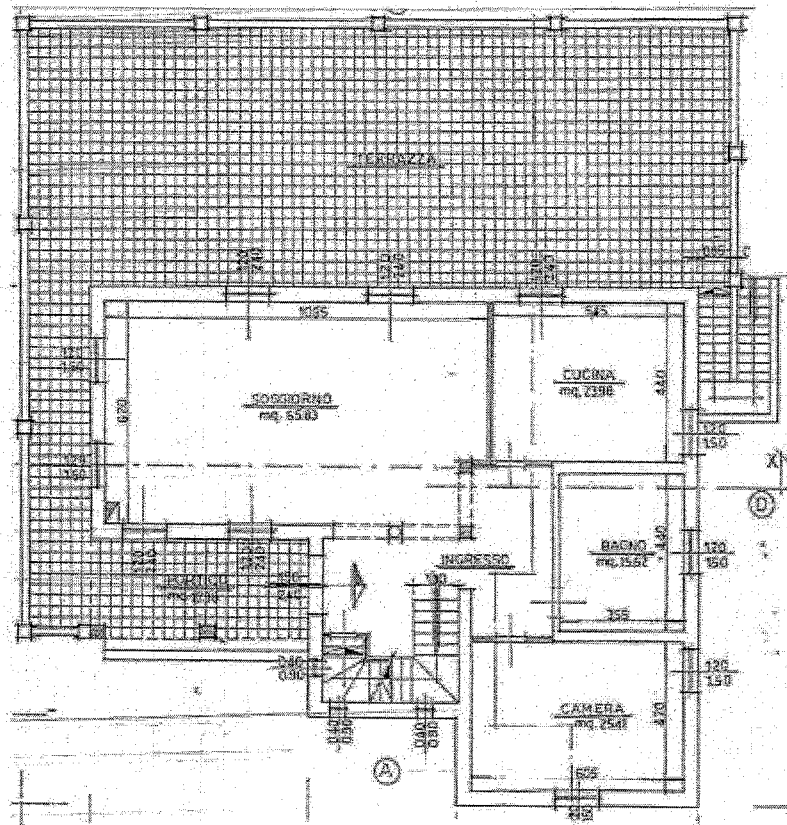

PIANO TERRA

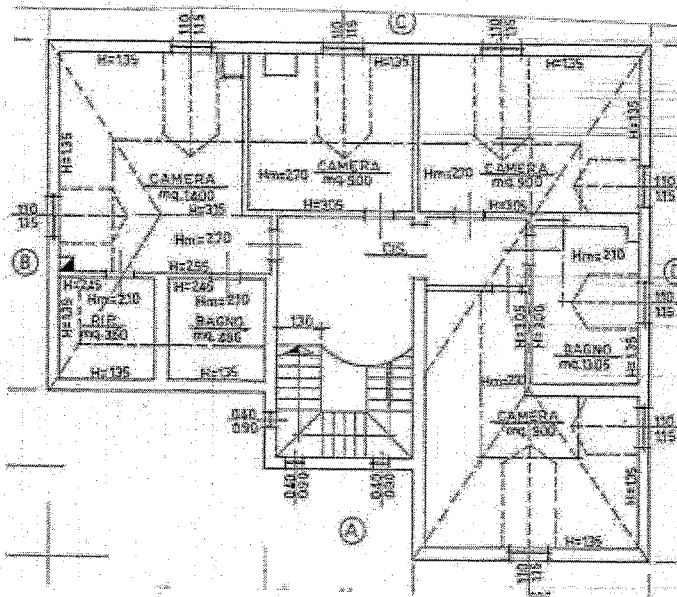

PIANO PRIMO

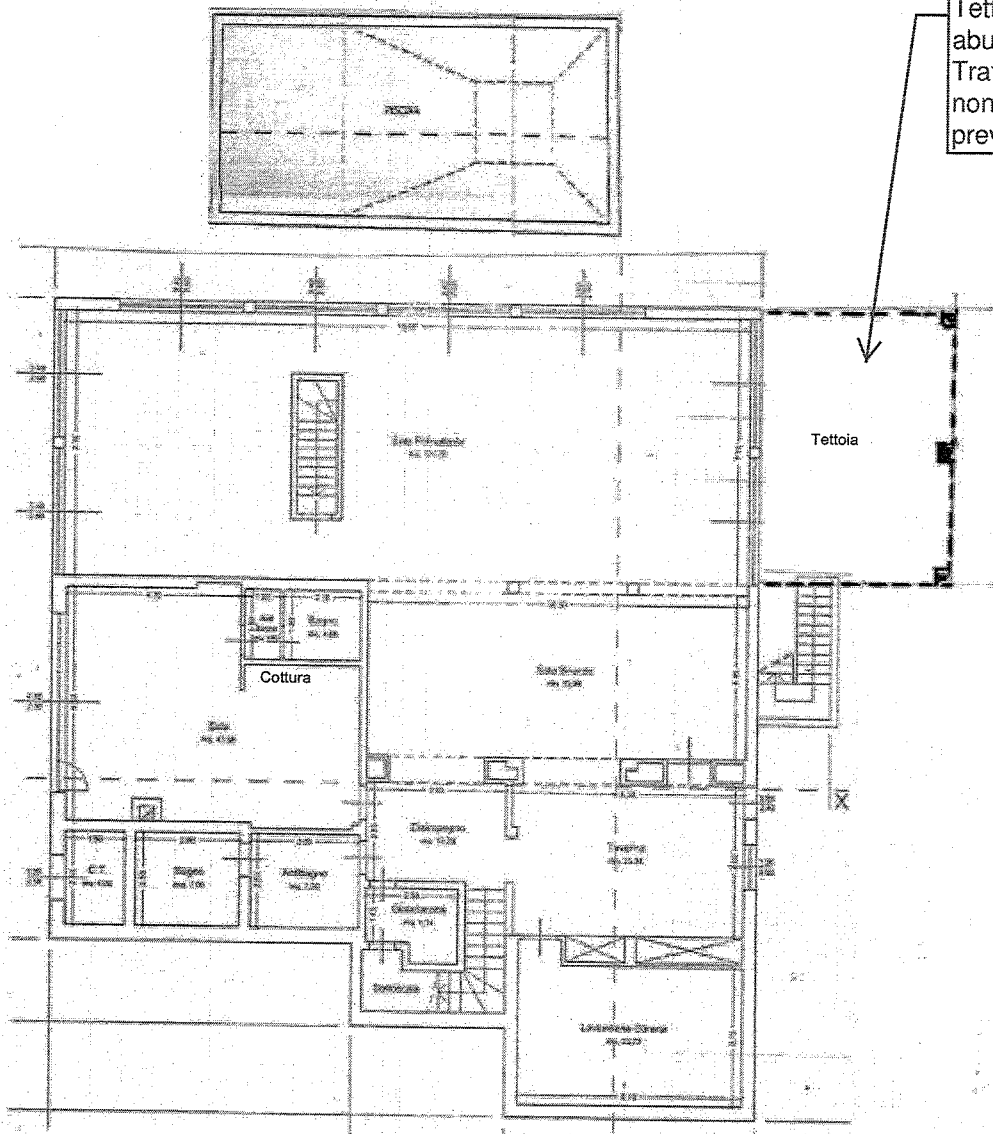

PIANO SEMINTERRATO

