

CAPANNONE ARTIGIANALE

Via Piano di Bibola - Loc. Bibola

Comune di AULLA (MS)

distinto al:

Foglio 23 mapp. 464

ALLEGATO 2

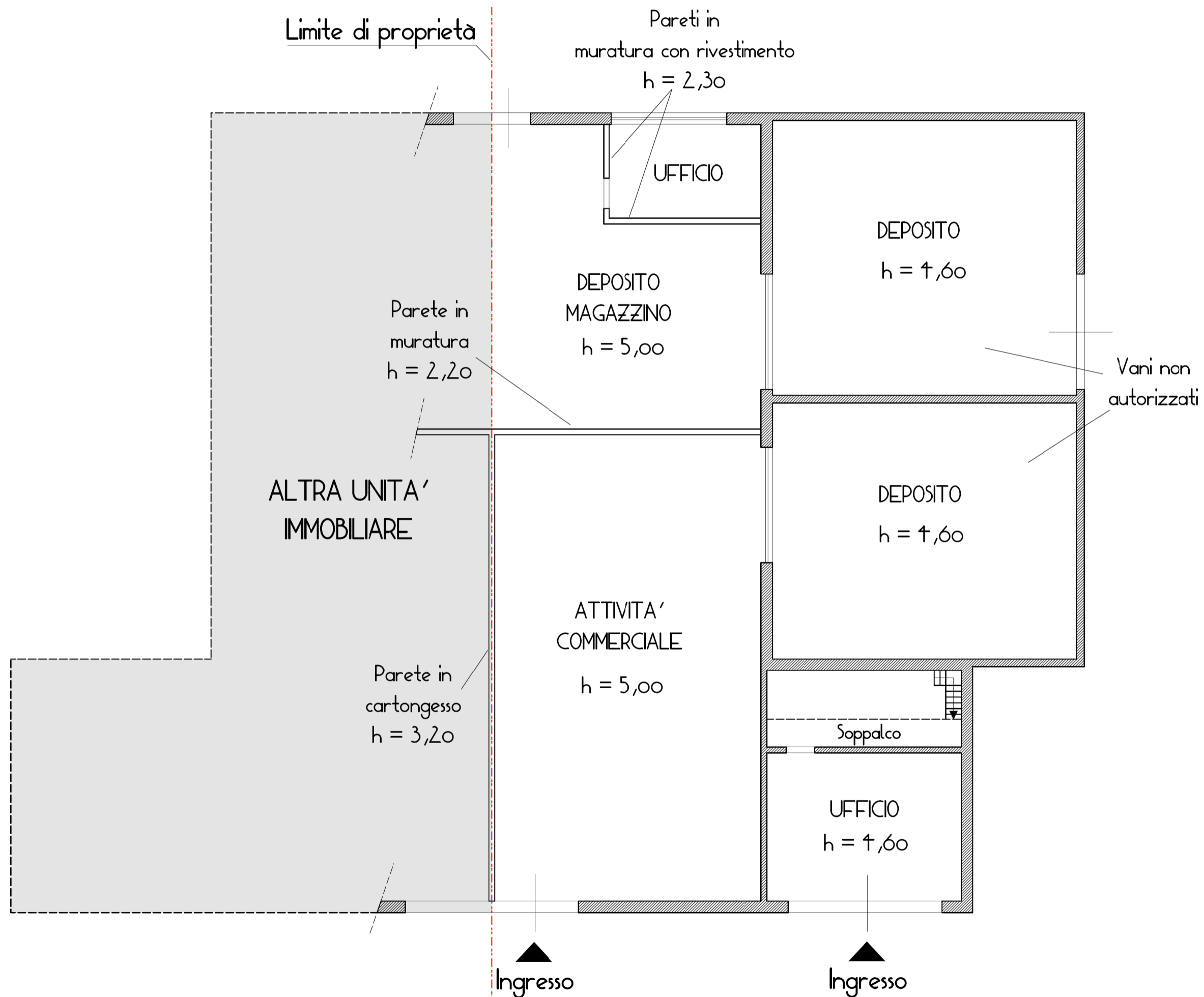

Planimetria Stato Attuale (Piano Terra) - Scala 1:100



N=4894600

E=1578900

1 Particella: 464

Comune: AULLA
Foglio: 23
Scala originale: 1:2000
Dimensione cornice: 534.000 x 378.000 metri
2-Mag-2018 16:16:35
Prot. n. T257007/2018



Planimetria di u.i.u. in Comune di AULLA via PIAUO DI BIBOLA civ.

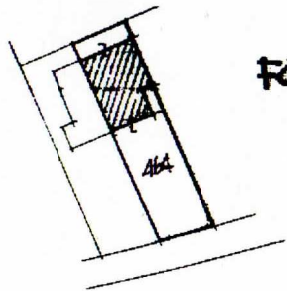
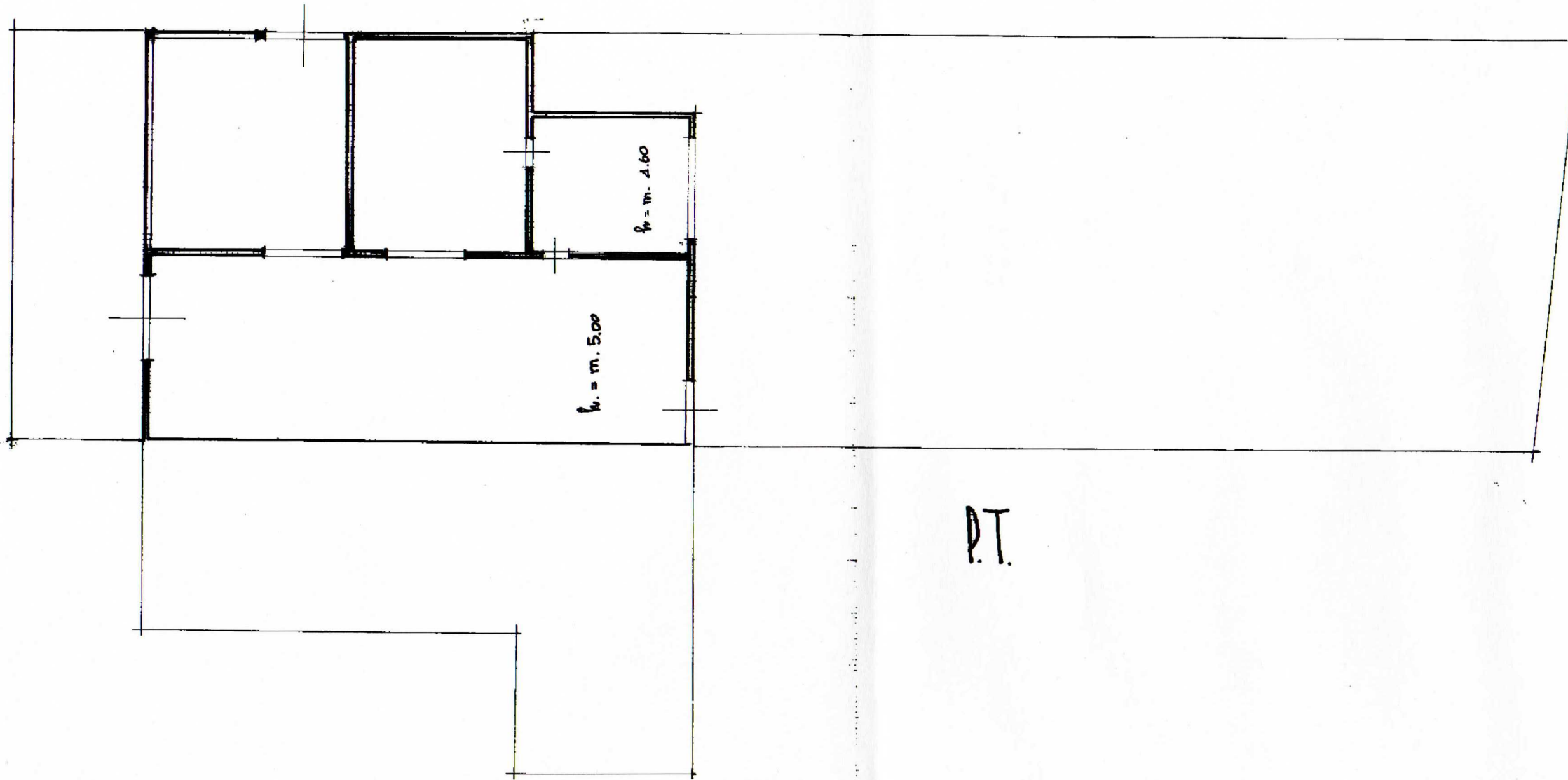

FG. 23 A 1:200

Catasto dei Fabbricati - Situazione al 21/05/2018 - Comune di AULLA(A496) - < Foglio: 23 Particella: 464 > - Sub:
VIA PIANO DI BIBOLA piano: T;

ORIENTAMENTO

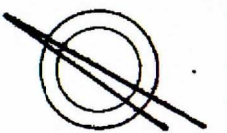

SCALA DI 1:200

Dichiarazione di N.C. <input type="checkbox"/>	Compiuta dal <u>ING. P. I.</u> (Titolo, cognome e nome)	RISERVATO ALL'UFFICIO
Denuncia di variazione <input checked="" type="checkbox"/>	
Identificativi catastali F. <u>23</u> n. <u>464</u> sub	Iscritto all'albo degli <u>INGEGNERI</u> della provincia di <u>MS</u> n. <u>20</u>	22 FEB. 1995