

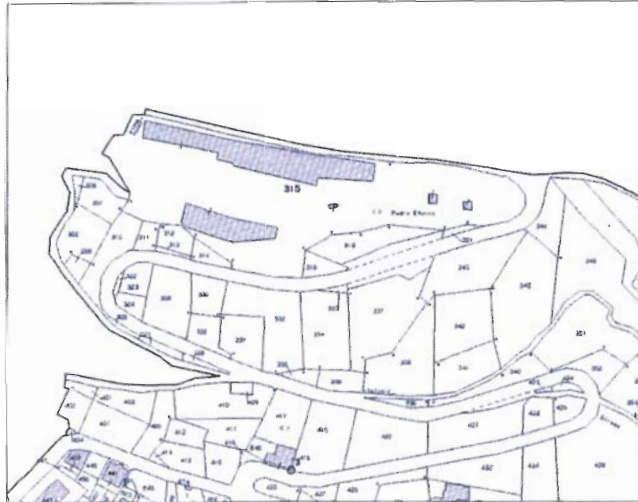

Estratto di Mappa scala 1:2000



- 
 Fabbricati all'interno della proprietà di cui si è reperito regolare titolo abilitativo ovvero Concessione edilizia in Sanatoria n° del
- 
 Fabbricati all'interno della proprietà di cui non è stato reperito il titolo abilitativo ma che risultano regolarmente accatastati
- 
 Fabbricati all'interno della proprietà di cui non è stato reperito il titolo abilitativo e che non risultano regolarmente accatastati

Planimetria Generale scala 1:1000

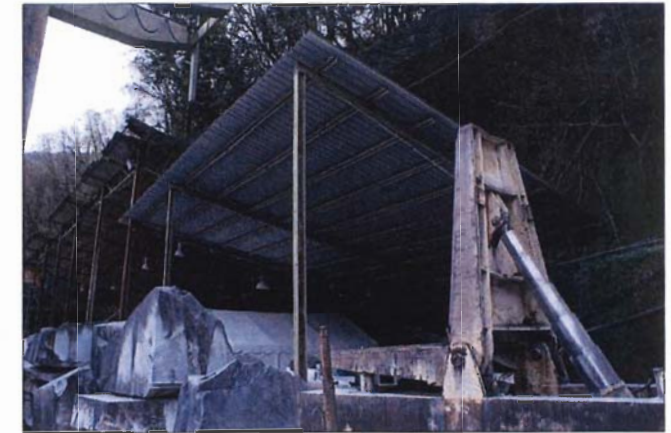
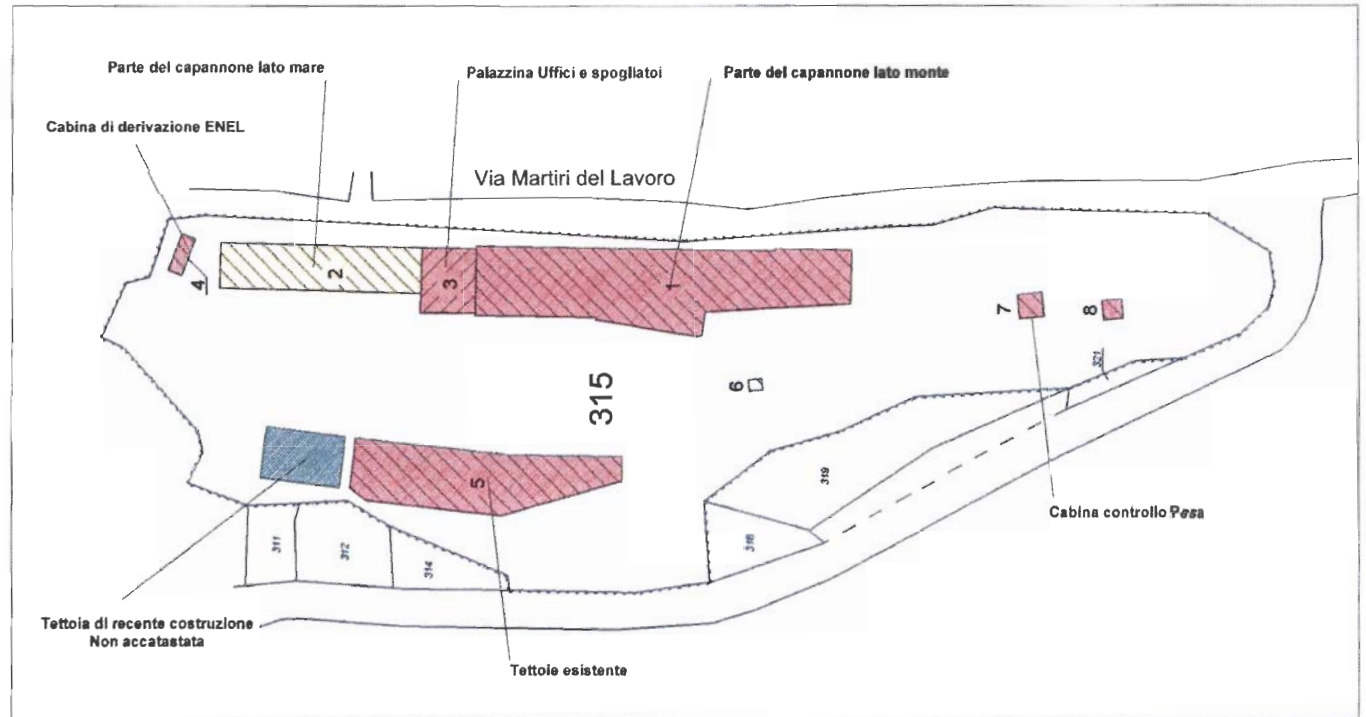

Studio Tecnico
Silvestri Pierluigi
 Geometra
 P.zza Liberazione n°7 - Massa MS
 mobile. 348.84.06.968 Tel. 0585 47.685
 email. geomsilvestri@virgilio.it

Fallimenti Oggetto:		Allegato n.		
Oggetto:		Relazione per aggiornamento di stima		
Indirizzo:	Data:	Fase:	Procedura fallimentare	
CARRARA - Via Martiri del Lavoro	26.05.2016	Planimetria Generale 1: 1000 Edm Catastale 1: 2000		
Scala:	Destinazione:	Proprietà e parti in uso		
1:2000	CARRARA - Via Martiri del Lavoro			

Tribunale di Massa
 Fallimento n°
 Consulenza tecnica d'ufficio
 Tecnico redattore **Geom. Pierluigi Silvestri**
 G.I. Dott. Fabbrizzi Giampaolo



I Particella: 315

E=1590100

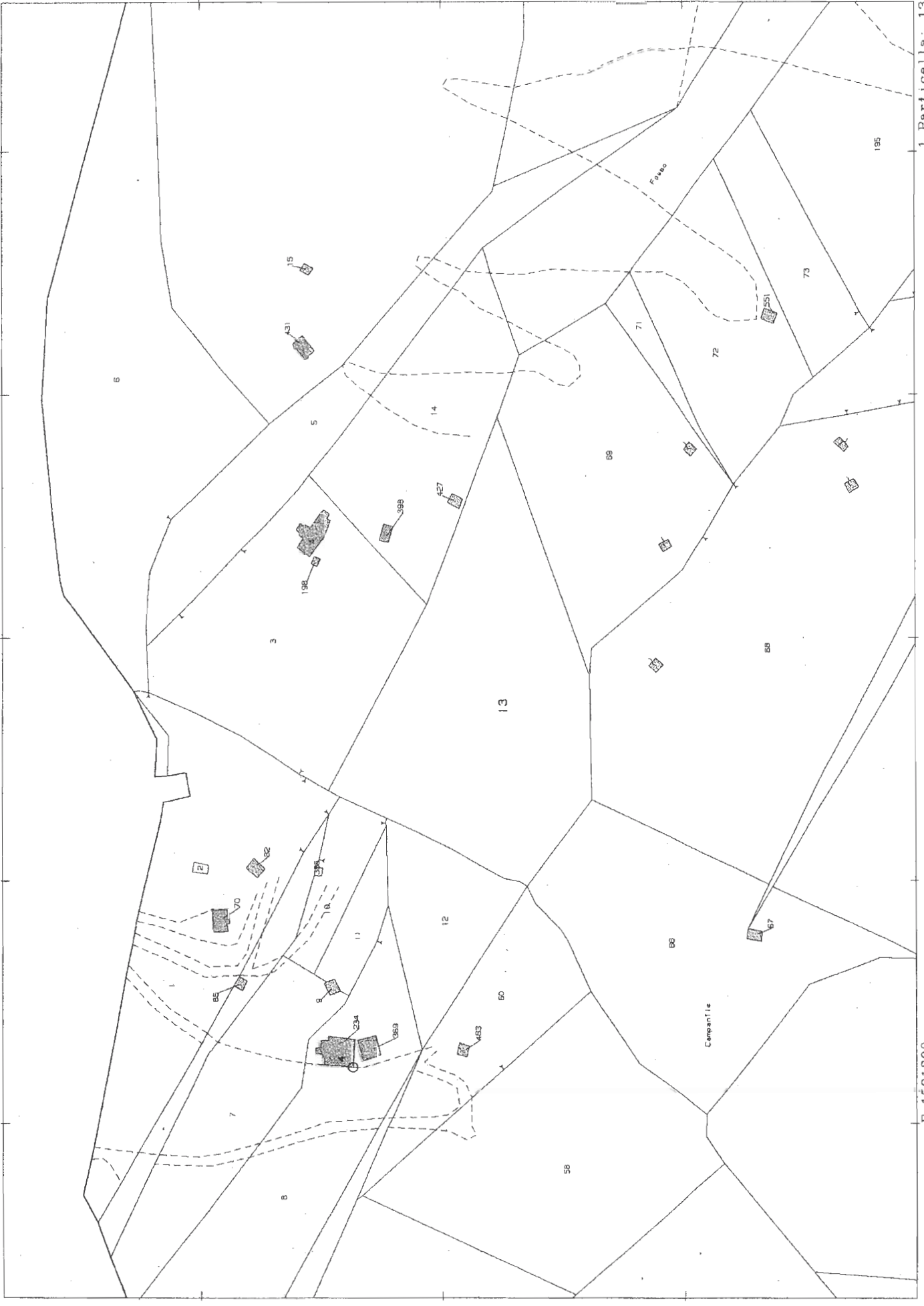

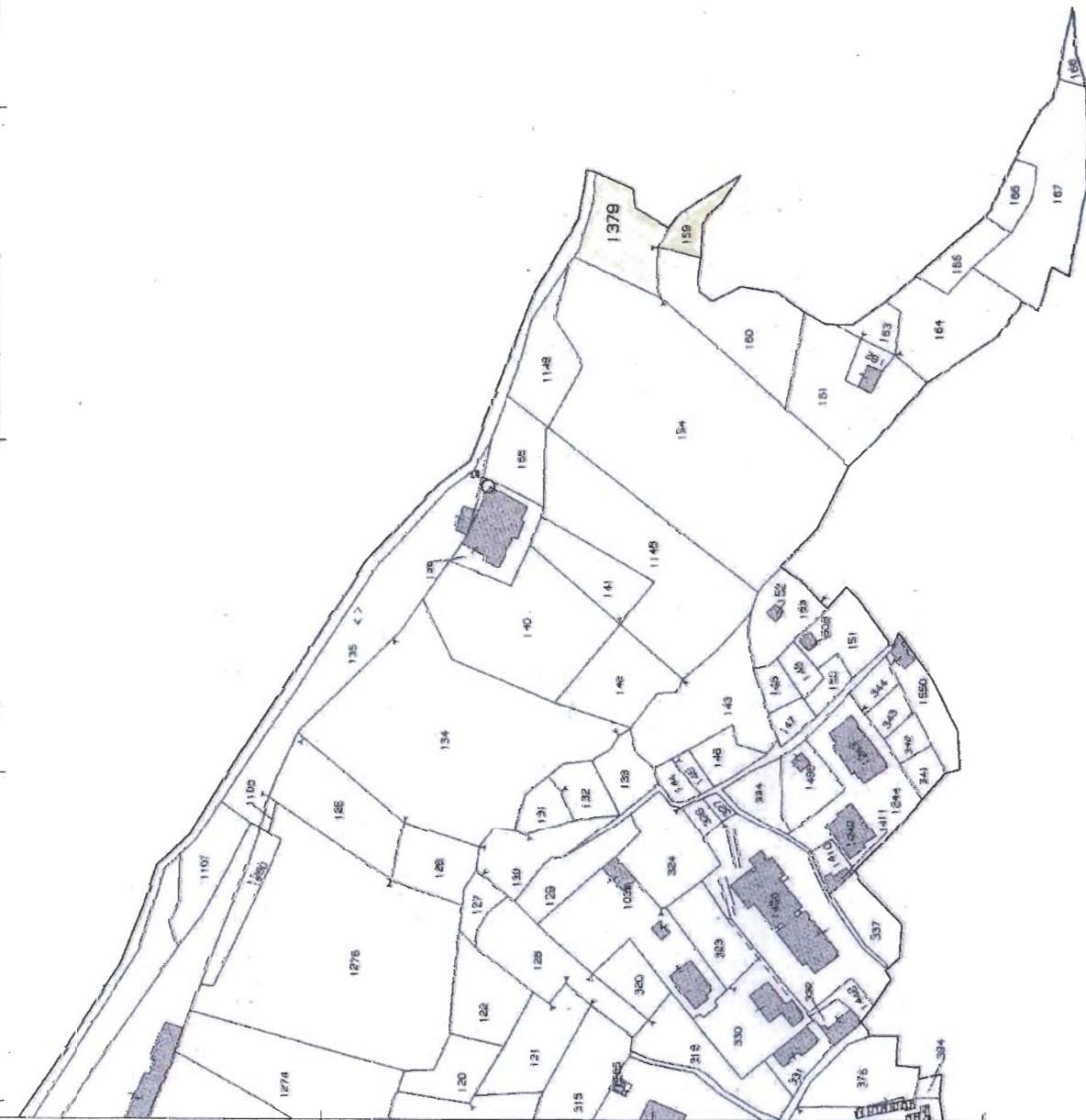

N=4861300