

- DOCUMENTAZIONE FOTOGRAFICA -

TRIBUNALE DI MASSA

PROCEDURA DI ESECUZIONE IMMOBILIARE

promossa da: **BANCA MONTE DEI PASCHI DI SIENA**

contro:

N° Gen. Rep. **159/2017**

Giudice Delle Esecuzioni: **Dott.ssa Pinna Elisa**

Custode Giudiziario: **Dott. Baratta Pierlio**

ALLEGATO :

- **Documentazione Fotografica immobile - Sequenza PV. 1 / PV 18**

**STUDIO TECNICO
GEOMETRA ALDOVARDI EMILIO**

VIALE E. CHIESA N. 17, 54100 MASSA (MS)

Cell. 335 7669939

Email : aldogeom@gmail.com

P.E.C. : emilio.aldovardi@geopec.it

OGGETTO : Elaborato grafico allegato a perizia di stima immobiliare,
fabbricato ad uso civile abitazione - ESECUZIONE IMMOBILIARE N. 159/2017

UBICAZIONE : Via Palestro n. 70, Massa (MS)

DATI CATASTALI : Foglio 66Part. II a 603 Sub. 7 - 12

PERITO STIMATORE : Geom. Aldovardi Emilio

TAV. UNICA

Planimetria punti di scatto fotografici



PUNTO DI SCATTO FOTOGRAFICO

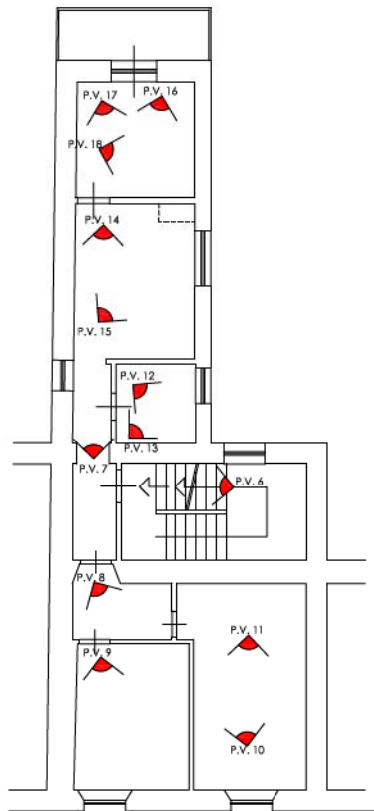

PIANTA PIANO PRIMO

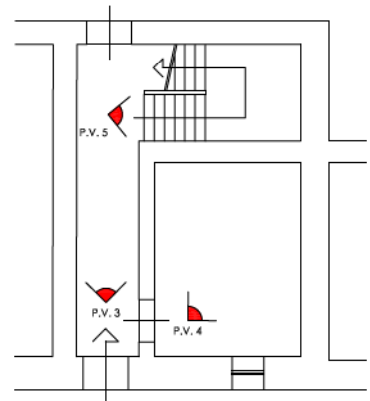

PIANTA PIANO TERRA





23.4.2018 16:39



23.4.2018 16:39





23.4.2018 16:33



23.4.2018 16:33







