

DOCUMENTAZIONE FOTOGRAFICA

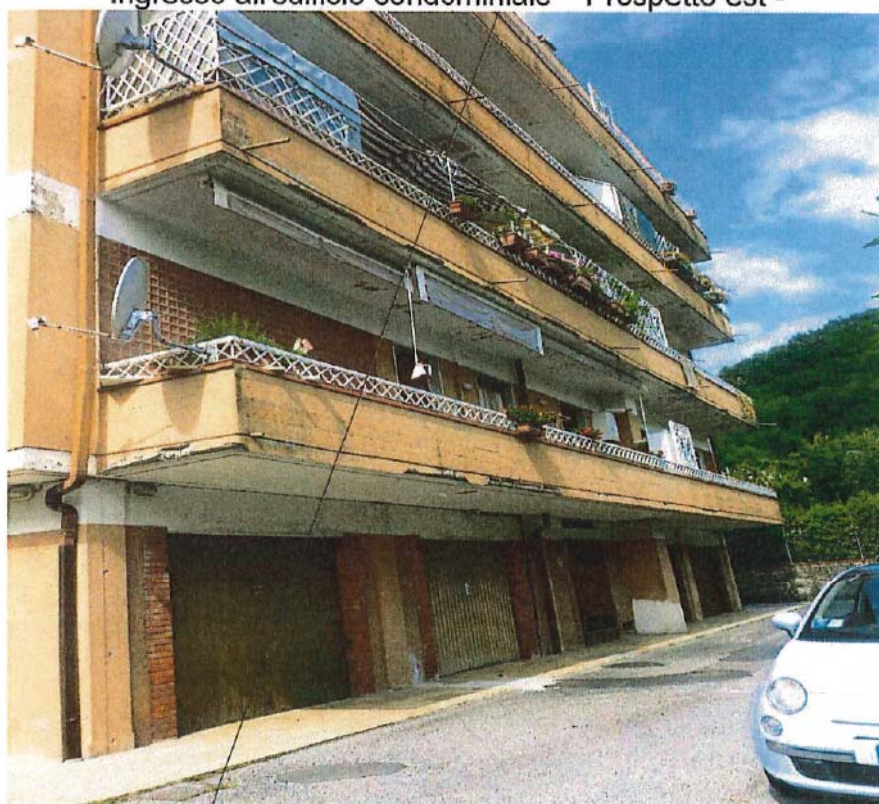

Ingresso all'edificio condominiale – Prospetto est -



Terrazza piano 4° attico – Prospetto nord -



Vista dello stato di manutenzione delle solette delle terrazze



I ferri dell'armatura della soletta in c.a. Sono scoperti e arrugginiti



Unità immobiliare di piano 4° attico

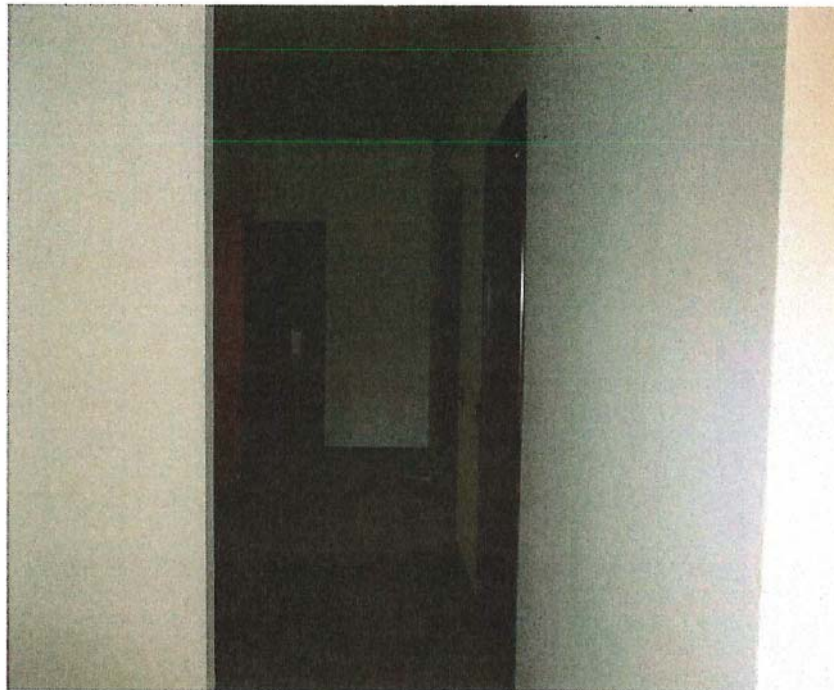

Ingresso e disimpegno



Soggiorno





Cucina

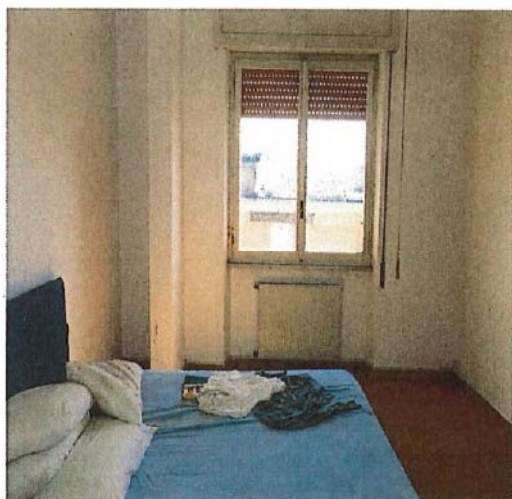

Camera



Bagno



Vista dal disimpegno: bagno e N°2 camere



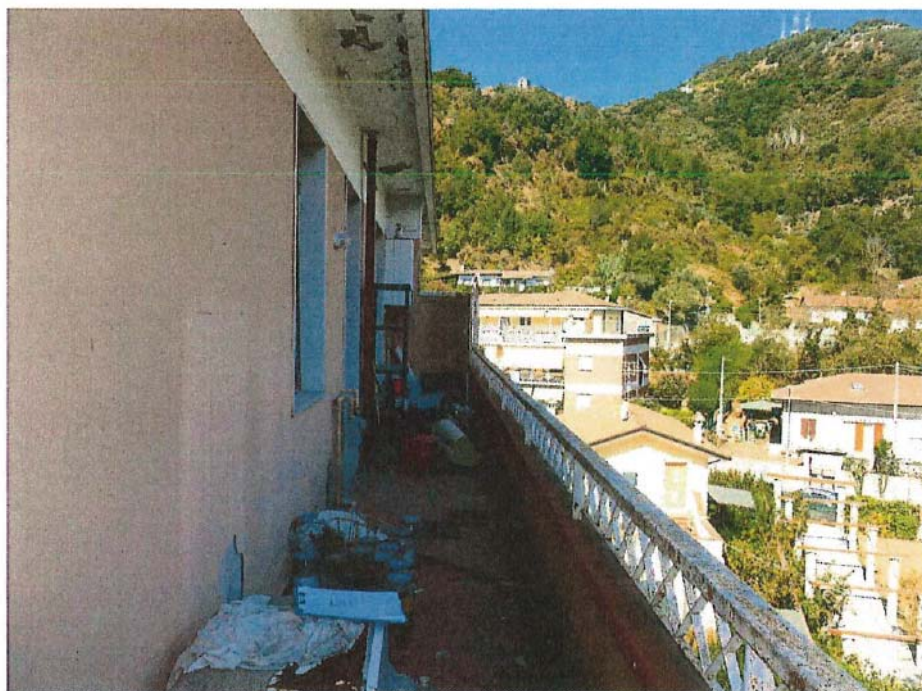

Terrazza



Particolare del parapetto
(presenza di muschi sulla muratura, e di ruggine sulla parte in ferro)



Particolare del sottogronda

