



13-011-2017 N. 58 35
Prot. n. 1308801/2017
Scala originale: 1:1000
Dimensione cartacea: 261.000 x 189.000 metri
Avenire MASSA
Foglio 150
I Particella: 89



MODULINO
P. n. 101 - 1987



MINISTERO DELLE FINANZE
DIREZIONE GENERALE DEL CATASTO E DEI SERVIZI TECNICI ERARIALI

Mod. B (Nuovo Catasto Edilizio Urbano)

Lire
100

NUOVO CATASTO EDILIZIO URBANO

(D. DECRETO-LEGGI 17 APRILE 1968, N. 401)

Planimetria dell'immobile situato nel Comune di MASSA Via FIRENZE

Allegata alla dichiarazione presentata all'Ufficio Tecnico Erariale di MASSA CARRARA

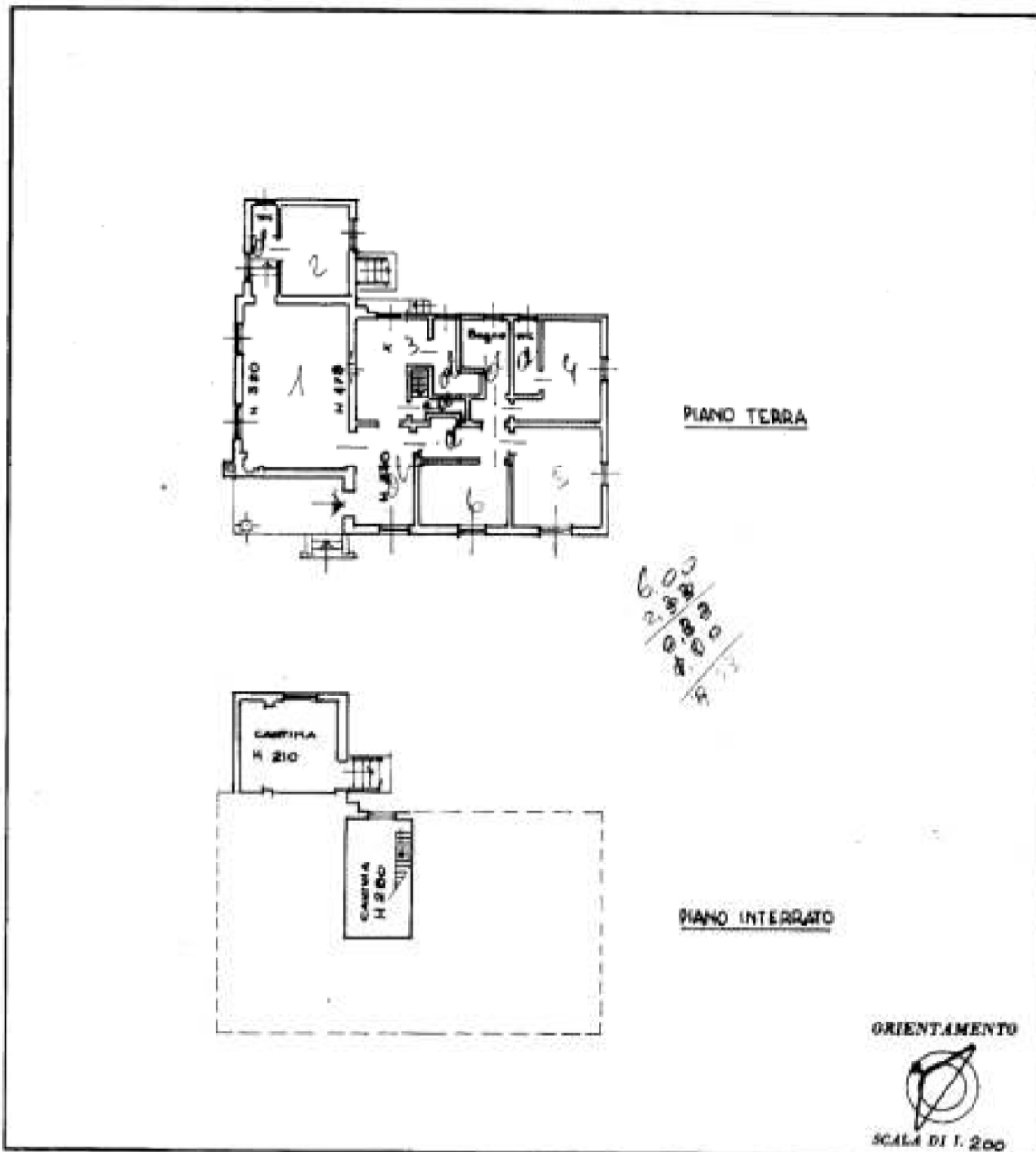

6.00
2.00
2.00
2.00
2.00
2.00

SPAZIO RISERVATO PER LE ANNOTAZIONI D'UFFICIO

DATA
PROT. N° 1014 28/86

Fg. 110 mappa 84

Completato dal ARCH.
Marco Gulassi
Iscritto all'Albo degli Architetti
della Provincia di Massa Carrara
data 26 GIUGNO 1986

MASSA CARRARA - UFFICIO TECNICO ERARIALE
MARCO GUASSI, 22
Cod. Fisc. 015 MRC 46022 8032N

Catasto dei Fabbricati - Situazione al 12/10/2017 - Comune di MASSA (F023) - < Foglio: 150 - Particella: 87 - Subalterno: 0 >
 Firmato DA: **CAFFARELLI** @ **EMISSO: CAFFARELLI** @ **BAPEC S.P.A. NG CA 3** Serial#: 10a4afe2c6985dbb47abd2c11e09fd729

Ultima planimetria in atti