

Mod. B (Nuovo Catasto Edilizio Urbano)



MINISTERO DELLE FINANZE
DIREZIONE GENERALE DEL CATASTO E DEI SERVIZI TECNICI ERARIALI
NUOVO CATASTO EDILIZIO URBANO

Lire
50

(R. DECRETI-LINGUI 18 APRILE 1983, N. 183)

Edificio situato nel Comune di CARRARA Via Farini, 12

Intestazione presentata all'Ufficio Tecnico Erariale di MASSA - CARRARA

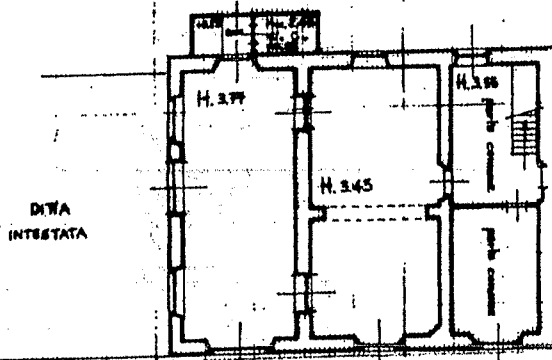

PIANO TERRA

ANIMETRIA 1/1000
COMUNE DI CARRARA

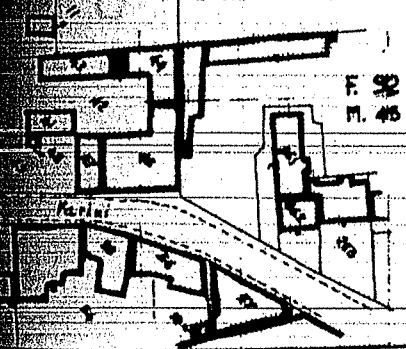

SPAZIO RISERVATO PER LE ANNOTAZIONI D'UFFICIO

15 OTT. 1985
2208

1.7.99
11/11/82
L. 11

Compilata dal Geometa Campiero Lunni
CARRARA
(Titolo, nome e cognome del compilatore)

Iscritto all'Albo dei Geometri
della Provincia di MASSA CARRARA

DATA 15 OTT 1985

Firma:



10 metri

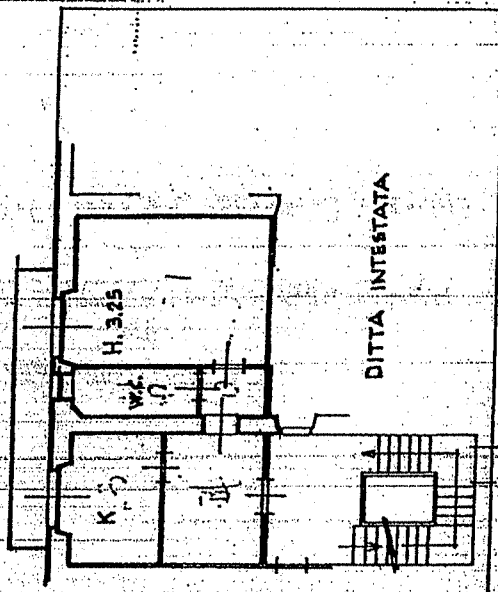

N