



CATASTO EDILIZIO URBANO (RDL 13-4-1939, n. 652)

LIRE
200

Planimetria di u.i.u. in Comune di AULLA via P.ZA MAZZINI civ. 29

Allegato n. 4
Planimetria catastale
Prot. B2524 del 22/10/1997

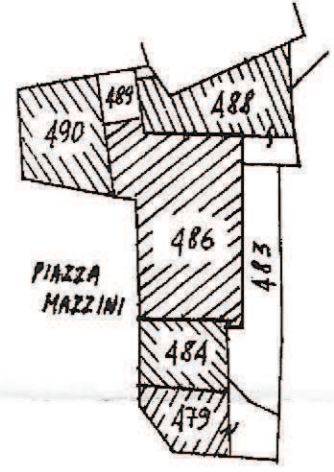
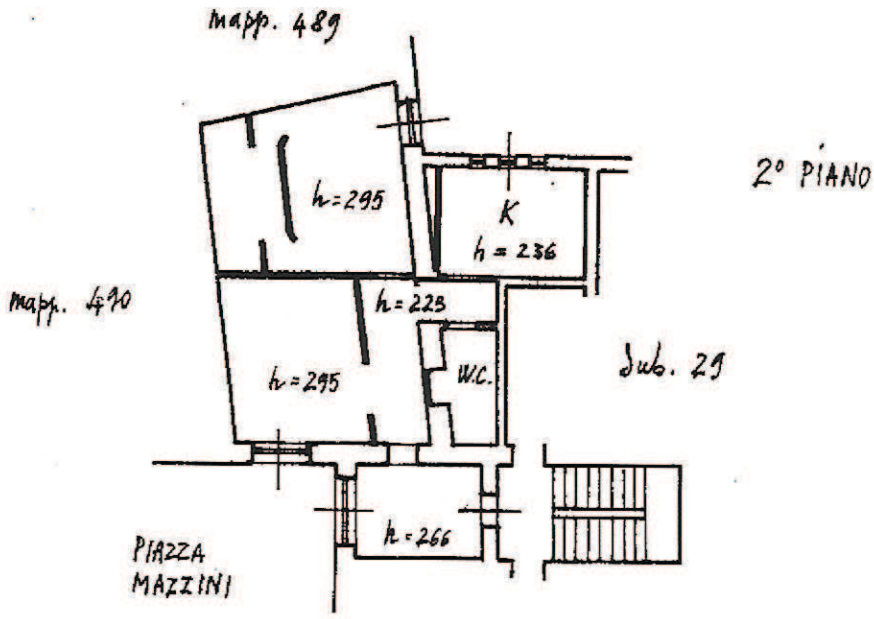

ORIENTAMENTO



SCALA DI 1:200

Catasto Edilizio Urbano - Subaltemo 28 >

Dichiarazione di N.C.
Denuncia di variazione

Compilata dall' ARCHITETTO TRASSINELLI
(Titolo, cognome e nome)
ELISABETTA

Identificativi catastali
F. 28
n. 486 sub. 28

Iscritto all'albo degli ARCHITETTI
della provincia di LA SPEZIA n. 250
data 22 OTT. 1997 Firma Elisabetta Trassinelli



B2524

22 OTT. 1997

PIANTA PIANO SECONDO

